KATALOGU I PASURIVE TË SEKUESTRUARA

MINISTRIA E PUNËVE TË BRENDËSHME

AGJENCIA E ADMINISTRIMIT TE PASURIVE TE SEKUESTRUARA DHE TE KONFISKUARA

DHJETOR 2025

📢 NJOFTIM

Katalogu i Pasurive të Sekuestruara është hartuar dhe publikuar për informimin e qytetarëve dhe në funksion të garantimit të transparencës institucionale mbi pasuritë e sekuestruara në të gjithë territorin e Republikës së Shqipërisë.

Vlerat e pasurive të pasqyruara në pasaportat përkatëse nuk përfaqësojnë vlerat reale të tregut. Këto vlera janë referuese dhe janë marrë në bazë të dokumentacionit dhe dosjeve të hetimit përkatës.

Theksohet se publikimi i pasurive në këtë katalog bëhet ekskluzivisht për qëllime informuese dhe transparence.
Asnjë nga pasuritë e përfshira në katalog nuk është e publikuar për shitje.

Katalogu përfshin të gjitha pasuritë e sekuestruara në të gjithë territorin e Republikës së Shqipërisë, duke reflektuar angazhimin institucional për informim të saktë, të plotë dhe të përgjegjshëm.

Adresa: Rr.Kavajës "Kompleksi Delijorgji", Kulla C1, Kati 1, H2. Tiranë
Kontakt: 04 225 4071

Tiranë

REPUBLIKA E SHQIPËRISË

MINISTRIA E PUNEVE TE BRENDSHME

AGJENCIA E ADMINISTRIMIT TË PASURIVE TË SEKUESTRUARA DHE KONFISKUARA

PASAPORTA E PASURISË SË SEKUESTRUAR

- Njesi me siperfaqe 146.45 m² të ndodhur në Tiranë,Volumi 20,faqe 30 ,me nr.Pasurie.4/347-N9, ZK.8250.
- Njesi me siperfaqe 143.3 m² të ndodhur në Tiranë,Volumi 20,faqe 31 ,me nr.Pasurie.4/347-N10, ZK.8250.
- Njesi me sipërfaqe 50 m² të ndodhur në Tiranë, me nr.Pasurie. 4/347-N9/2, ZK.8250.
- Njesi me sipërfaqe 49 m² të ndodhur ne Tiranë, me nr.Pasurie. 4/347-N9/1, ZK.8250.

1. *Statusi ligjor*

Bazuar në Vendimin penal 622, datë 03.10.2025 të Gjykatës së Shkallës së Parë për Korrupsionin dhe Krimin e Organizuar, Tiranë. e cila ka vendosur sekuestrimin e pasurive. Bëhet fjalë për pasurinë njësi me sip totale :388.7 m^2, Tiranë**.**

2. Përshkrimi dhe adresa e pasurisë. Koordinatat në google maps:

https://maps.app.goo.gl/5pQpBV734efQSQZf6

Subjekti tregtar "Aurelinjo Kolavero" PF me numër NIPT M01428011U, emër tregtar "MONOPOL BAR-LOUNGE 24 ORË" i regjistruar më datë 28.02.2020 në zyrë qëndrore në Tiranë, njësia Nr. 7, Rruga "Myslym Shyri" Tiranë. Në katin e dytë të godines 6-katëshe ndodhet BAR "MONOPOL" i mobiluar me sip.388.75 m^2. Pasuria aktualisht është dhënë me qera

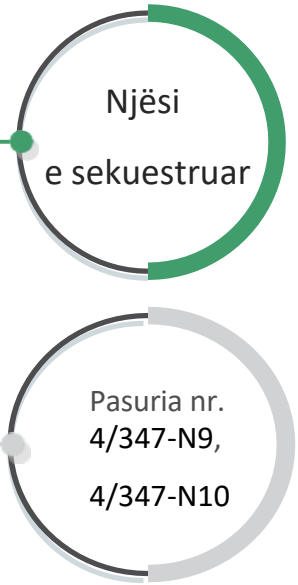

REPUBLIKA E SHQIPËRISË

MINISTRIA E PUNEVE TE BRENDSHME

AGJENCIA E ADMINISTRIMIT TË PASURIVE TË SEKUESTRUARA DHE KONFISKUARA

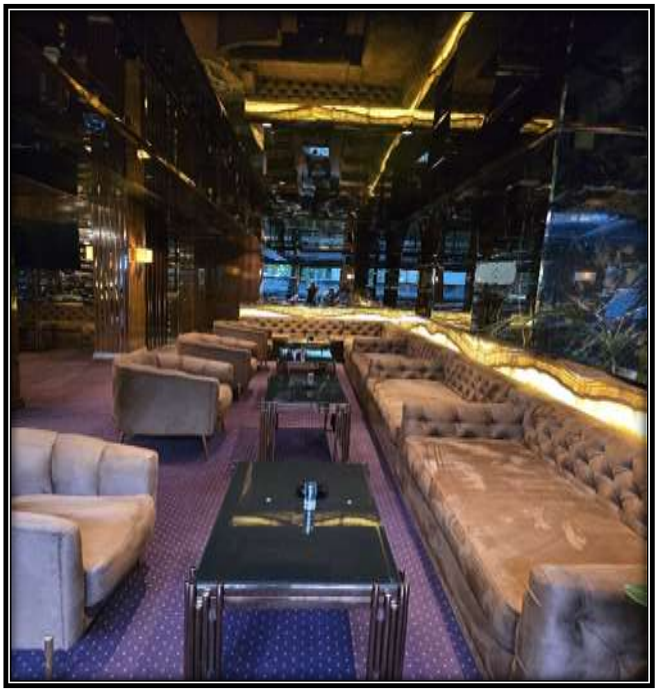

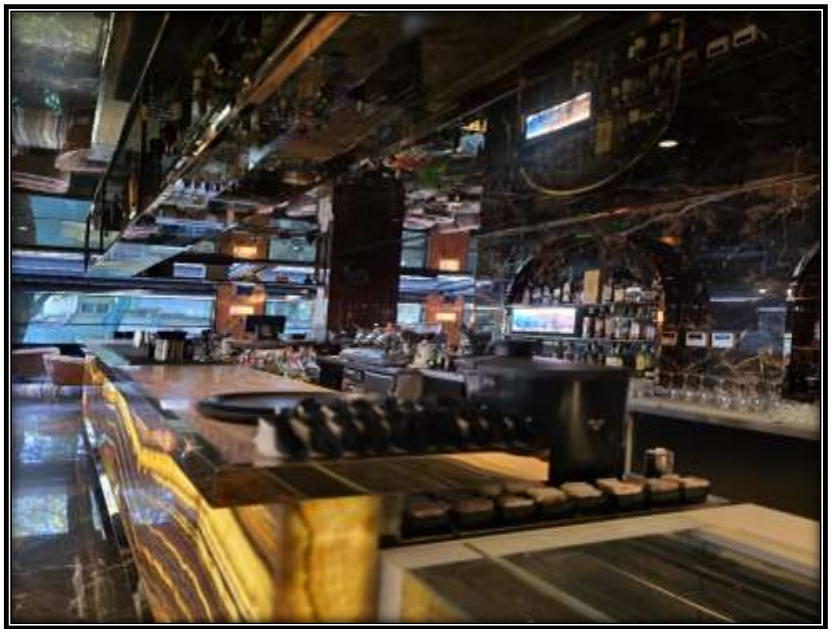

3. Vlera e përafërt e pasurisë

Vlera e pasurisë, referuar vendimit të Gjykatës rezulton të jetë:
Vlera e pasurisë e llojit Njesi me sip 388.75, ZK.8250 referuar VKM 457 dt.26.07.2023, është:123, 700, 250.00 (njëqind e njëzet e tre milion e shtatëqind mijë e dyqind e pesëdhjetë) lekë.

REPUBLIKA E SHQIPËRISË

MINISTRIA E PUNEVE TE BRENDSHME

AGJENCIA E ADMINISTRIMIT TË PASURIVE TË SEKUESTRUARA DHE KONFISKUARA

PASAPORTA E PASURISË SË SEKUESTRUAR

Njesi me siperfaqe 53.75 m² të ndodhur në Tiranë,Volumi 20,faqe 22 me nr.pasurie 4/347-N1,Zk 8250.

Njesi me siperfaqe 90.64 m² të ndodhur në Tiranë,Volumi 20,faqe 23 me nr.pasuri e 4/34-N2, Zk 8250.

1. Statusi ligjor

Bazuar në Vendimin penal 622, datë 03.10.2025 të Gjykatës së Shkallës së Parë për Korrupsionin dhe Krimin e Organizuar, Tiranë. e cila ka vendosur sekuestrimin e pasurive. Bëhet fjalë për pasurinë njësi me sip totale :144.39 m², Tiranë**.**

2.Përshkrimi dhe adresa e pasurisë. Koordinatat në google maps:https://maps.app.goo.gl/5pQpBV734efQSQZf6

Pasuria me nr.4/347-N1, Zk.8250, e llojit Njësi me sip.53.75 m2 dhe pasuria me nr.4/347-N2 e llojit Njësi me sip.90.64 m² . Nga konstatimi fizik këto dy pasuri ndodhen në bodrumin e pallatit. Pasuritë janë të bashkuara dhe janë përshtatur si lokal, me dy ambjente. Në njërin ambjent ndodhen dy televizor, një bilardo, katër tavolina, 12 kolltuqe dhe një ekspres kafeje, dy frigorifer. Në ambjentin tjetër ndodhet një televizor, një kënd gjashtë, dy tavolina. Njësia ndodhet në Tiranë, njësia Nr. 7, Rruga "Myslym Shyri". Kjo pasuri është e dhënë me qira.

REPUBLIKA E SHQIPËRISË

MINISTRIA E PUNEVE TE BRENDSHME

AGJENCIA E ADMINISTRIMIT TË PASURIVE TË SEKUESTRUARA DHE KONFISKUARA

3. *Vlera e përafërt e pasurisë*

Vlera e pasurisë, referuar vendimit të Gjykatës rezulton të jetë:
Vlera e përafërt e pasurisë e llojit Njesi me sip 53.75, ZK.8250 rëferuar VKM 457

dt.26.07.2023,është:17,103,250.00 (shtatëmbëdhjetë milion e njqind e tre mijë e dyqind e pesëdhjetë) lekë.

Vlera e përafërt e pasurisë e llojit Njesi me sip 90.64, ZK.8250 rëferuar VKM 457
dt.26.07.2023,është: 28,841,648.00 (njëzet e tetë milion e tetëqind e dyzet e një mijë e gjashtëqind e dyzet e tetë) lekë.

REPUBLIKA E SHQIPËRISË

MINISTRIA E PUNEVE TE BRENDSHME

AGJENCIA E ADMINISTRIMIT TË PASURIVE TË SEKUESTRUARA DHE KONFISKUARA

PASAPORTA E PASURISË SË SEKUESTRUAR

Apartament me siperfaqe 137.66 m² te ndodhur ne ASHK Tirane,Volumin 20,faqe 35 me nr.pasurie 4/347+1-4,Zk 8250

Apartament me siperfaqe 137.6 m² te ndodhur ne ASHK Tirane,Volumi 20,faqe 34 me nr.pasurie 4/347+1-3,Zk 8250

1. Statusi ligjor

Bazuar në Vendimin penal 622, datë 03.10.2025 të Gjykatës së Shkallës së Parë për Korrupsionin dhe Krimin e Organizuar, Tiranë. e cila ka vendosur sekuestrimin e pasurive. Bëhet fjalë për pasurinë Apartament me sip totale :275.26 m^2, Tiranë**.**

2.Përshkrimi dhe adresa e pasurisë. Koordinatat në google maps: https://maps.app.goo.gl/5pQpBV734efQSQZf6

Pasuria me nr.4/347+1-3, Zk.8250, e llojit Apartament me sip.137.6 m^2 dhe pasuria me nr.4/347+1-4 e llojit Apartament me sip.137.66 m^2 . Nga konstatimi fizik këto dy pasuri ndodhen në katin e dytë të pallatit. Pasuritë janë të bashkuara dhe funksionojnë si një ambjent i vetëm. Ky ambjent është i pa mobiluar. Apartamenti ndodhet në Tiranë, njësia Nr. 7, Rruga "Myslym Shyri". Kjo pasuri nuk është e dhënë me qira.

REPUBLIKA E SHQIPËRISË

MINISTRIA E PUNEVE TE BRENDSHME

AGJENCIA E ADMINISTRIMIT TË PASURIVE TË SEKUESTRUARA DHE KONFISKUARA

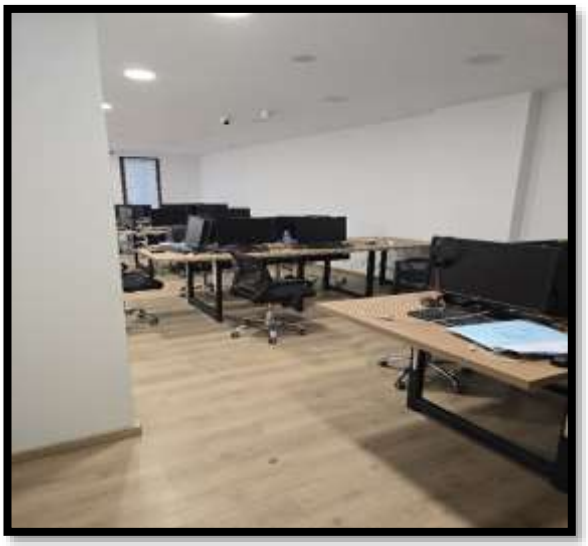

3.Vlera e përafërt e pasurisë

Vlera e pasurisë, referuar vendimit të Gjykatës rezulton të jetë:
Vlera e përafërt e pasurisë e llojit Apartament me sip.137.6 m^2, ZK.8250 referuar VKM 457

dt.26.07.2023, është: 21,892,160,.00 (njëzet e një milion e tëtëqind e nëntëdhjetë e dy mijë e njëqind e

gjashtëdhjetë) lekë.

Vlera e përafërt e pasurisë e llojit Apartament me sip 137.66, ZK.8250 rëferuar VKM 457
dt.26.07.2023,është:21,901,706.00 (njëzet e një milion e nëntëqind e një mijë e shtatëqind e gjashtë) lekë.

REPUBLIKA E SHQIPËRISË

MINISTRIA E PUNEVE TE BRENDSHME

AGJENCIA E ADMINISTRIMIT TË PASURIVE TË SEKUESTRUARA DHE KONFISKUARA

PASAPORTA E PASURISË SË SEKUESTRUAR

Pasuria e llojit apartament me sipërfaqe 208.2 m² , nr.4/90+1-23 ,vol.68, fq 227, zk.8270,në Rrugën "Dëshmorët e 4 Shkurtit ,Tiranë

Statusi ligjor

Bazuar në vendimin nr.410.datë.20.10.2023, të Gjykatës së Posaçme të Shkallës së Parë për Korrupsionin dhe Krimin e Organizuar, është vendosur sekuestrimi i pasurisë së sipërcituar.

Përshkrimi dhe adresa e pasurisë. Koordinatat në google maps: (https://maps.app.goo.gl/p5crgMzeMPYkoTgc6)

Pasuria e paluajtshme e llojit "Apartament" me sipërfaqe 208.2 m^2,është e mobiluar.Pasuria aktualisht nuk është e dhënë me qera.

REPUBLIKA E SHQIPËRISË

MINISTRIA E PUNEVE TE BRENDSHME

AGJENCIA E ADMINISTRIMIT TË PASURIVE TË SEKUESTRUARA DHE KONFISKUARA

3.Vlera e përafërt e pasurisë

Vlera e pasurisë, sipas “VKM-së “rezulton të jetë:

Vlera e pasurisë e llojit “Apartament” me siperfaqe 208.2 m2 është 48,522,88 (dyzetë e tetë milion e pesëqind e njëzetë e dy mijë e tetëdhjete e tetë) Lekë.

REPUBLIKA E SHQIPËRISË

MINISTRIA E PUNEVE TE BRENDSHME

AGJENCIA E ADMINISTRIMIT TË PASURIVE TË SEKUESTRUARA DHE KONFISKUARA

PASAPORTA E PASURISË SË SEKUESTRUAR

Pasuria e llojit njësi me sipërfaqe 459.6 m^2 ,nr. 3/491+19-N3 Vol.62, fq.26, zk.8220 , rruga "Frosina Plaku" Tiranë

1.Statusi ligjor

Bazuar në me vendimin nr.410.datë.20.10.2023, të Gjykatës së Posaçme të Shkallës së Parë

për Korrupsionin dhe Krimin e Organizuar Tiranë,është vendosur sekuestrimi i pasurisë së sipërcituar.

2.Përshkrimi dhe adresa e pasurisë. Koordinatat në google maps: (https://maps.app.goo.gl/Thm3vhjKbmHEpQKe6)

Pasuria është e pozicionuar në zonën e Tiranës në kompleksi Kontakt ,rruga "Frosina Plaku" është e përshtatur

për palestër. Pasuria aktualisht është e dhënë me qera.

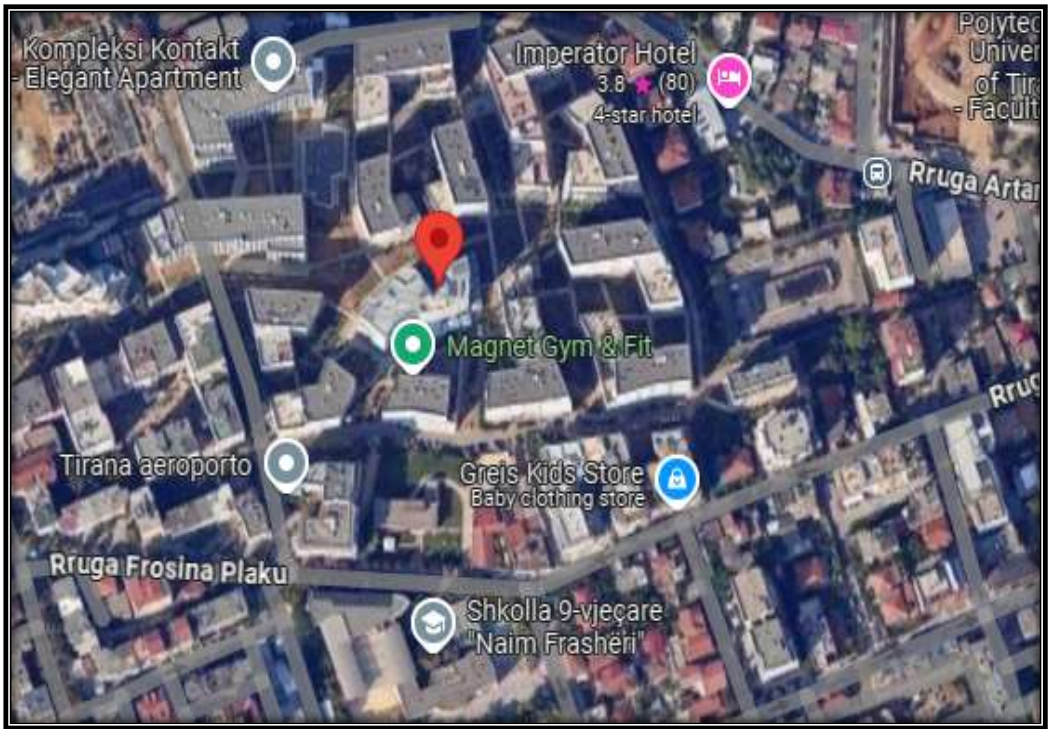

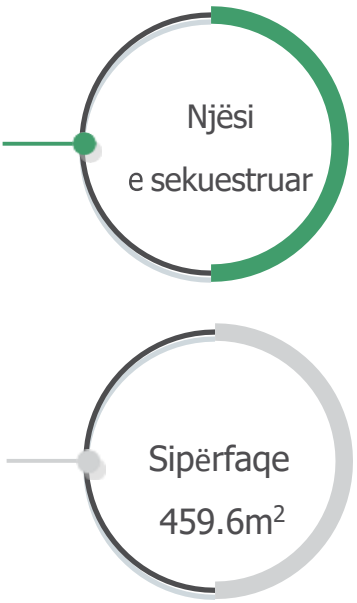

REPUBLIKA E SHQIPËRISË

MINISTRIA E PUNEVE TE BRENDSHME

AGJENCIA E ADMINISTRIMIT TË PASURIVE TË SEKUESTRUARA DHE KONFISKUARA

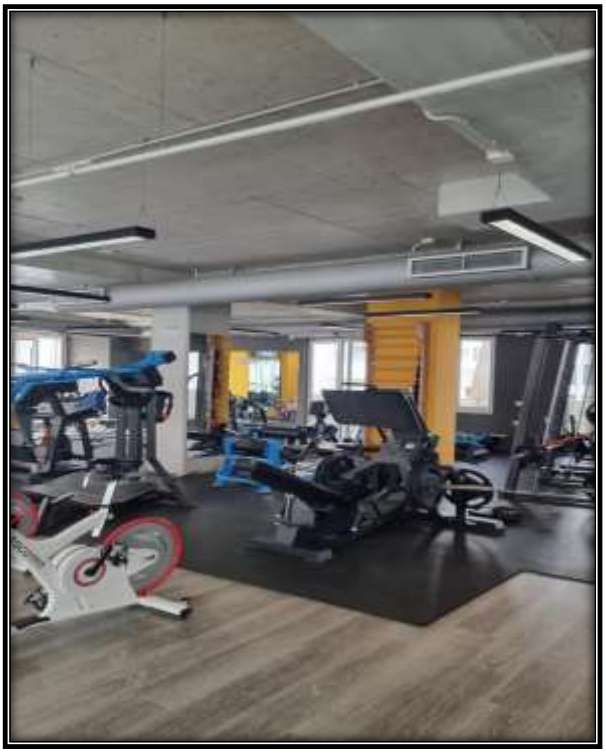
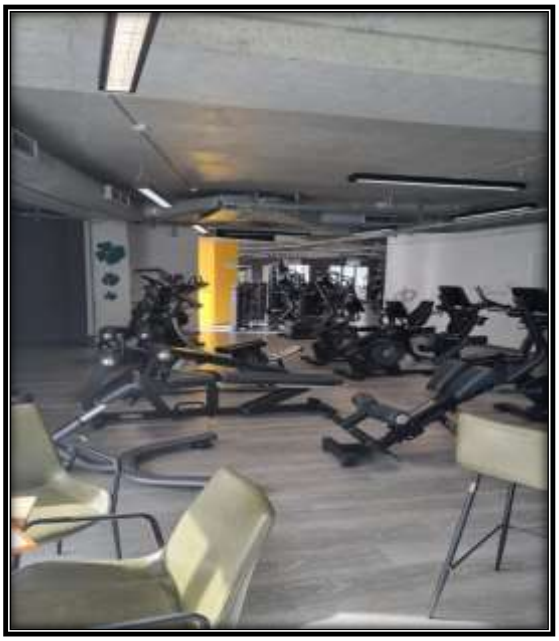

3.*Vlera e përafërt e pasurisë*

Vlera e pasurisë, sipas "VKM-së "rezulton të jetë:
Vlera e pasurisë e llojit "Njësi" me sipërfaqe 459.6 m^2
është 57,220,200 (pesedhjete e shtate milion e dyqind e njezete mije e dyqind) Lekë.

REPUBLIKA E SHQIPËRISË

MINISTRIA E PUNEVE TE BRENDSHME

AGJENCIA E ADMINISTRIMIT TË PASURIVE TË SEKUESTRUARA DHE KONFISKUARA

PASAPORTA E PASURISË SË SEKUESTRUAR

Pasuria e llojit apartament me sipërfaqe 356.3 m^2 dhe sipërfaqe të përbashkët 68m^2 ,nr.3/491+19-5 vol.62, fq,47, zk.8220,Tiranë

1.Statusi ligjor

Bazuar në vendimin nr.410.datë.20.10.2023, të Gjykatës së Posaçme të Shkallës së Parë për Korrupsionin dhe Krimin e Organizuar , Tiranë,është vendosur sekuestrimi i pasurisë së sipërcituar.

MINISTRIA E BRENDSHME

2.Përshkrimi dhe adresa e pasurisë. Koordinatat në google maps: (https://maps.app.goo.gl/Thm3vhjKbmHEpQKe6)

Pasuria është e pozicionuar në zonën e Tiranës në kompleksi Kontakt ,rruga "Frosina Plaku" është e përshtatur për zyra. Pasuria aktualisht është e dhënë me qera.

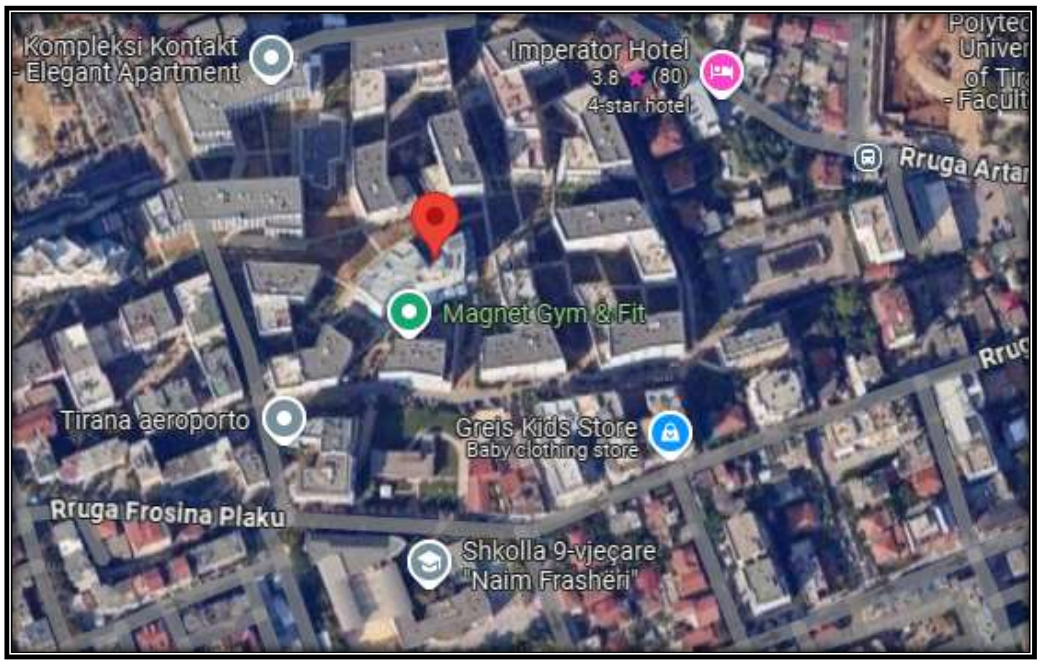

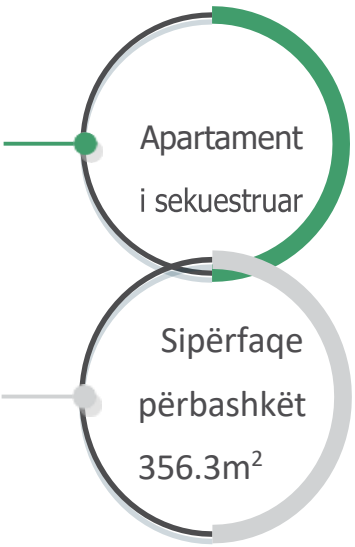

REPUBLIKA E SHQIPËRISË

MINISTRIA E PUNEVE TE BRENDSHME

AGJENCIA E ADMINISTRIMIT TË PASURIVE TË SEKUESTRUARA DHE KONFISKUARA

3.Vlera e përafërt e pasurisë

Vlera e pasurisë, sipas "VKM-së "rezulton të jetë:

Vlera e pasurisë e llojit "Apartament " me sipërfaqe 356.3 m^2 është 44,359,350 (dyzetë e katë milion e treqind e pesëdhjetë e nëntë mijë e treqind e pesëdhjetë) Lekë

REPUBLIKA E SHQIPËRISË

MINISTRIA E PUNEVE TE BRENDSHME

AGJENCIA E ADMINISTRIMIT TË PASURIVE TË SEKUESTRUARA DHE KONFISKUARA

PASAPORTA E PASURISË SË SEKUESTRUAR

Pasuria e llojit aprtament me sipërfaqe 346.1 m² nr. 3/491+19-4 vol.62, fq.42, zk.8220, Tiranë

Statusi ligjor

Bazuar në vendimin nr.410, datë 20.10.2023 , të Gjykatës së Posaçme të Shkallës së Parë për Korrupsionin dhe Krimin e Organizuar , është vendosur sekuestrimi i pasurisë së sipërcituar.

Përshkrimi dhe adresa e pasurisë. Koordinatat në google maps: (https://maps.app.goo.gl/Thm3vhjKbmHEpQKe6).

Pasuria është e pozicionuar në zonën e Tiranës në kompleksi Kontakt ,rruga "Frosina Plaku".Pasuria e paluajtshme e llojit "Apartament" me sipërfaqe 346.1 m² dhe siperfaqe të përbashkët 70.3 m². Pasuria aktualisht është e dhënë me qera.

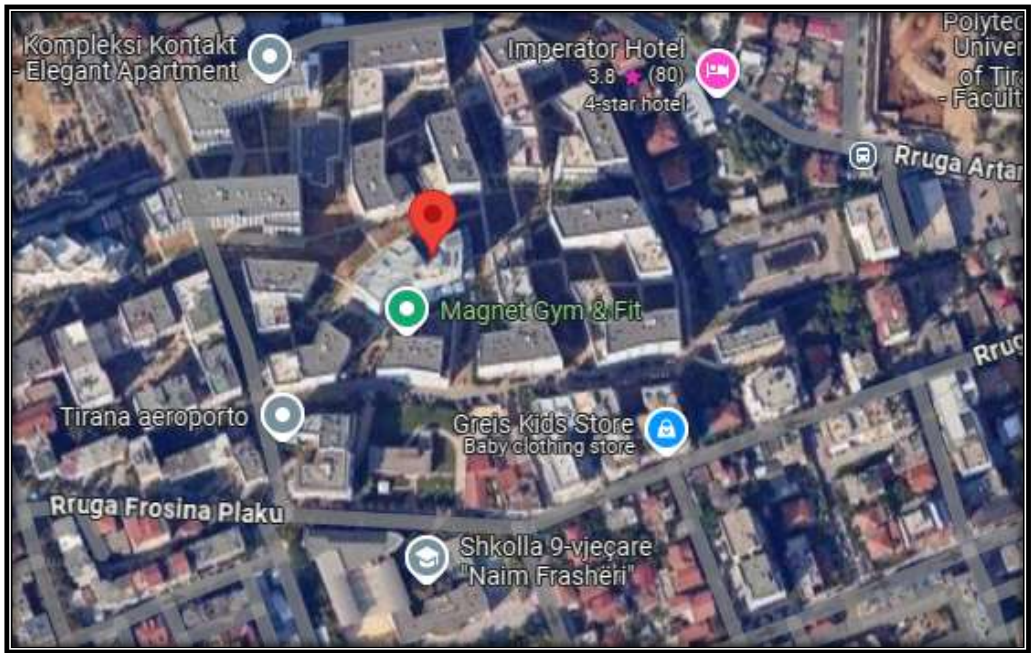

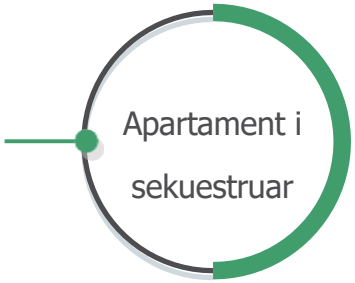

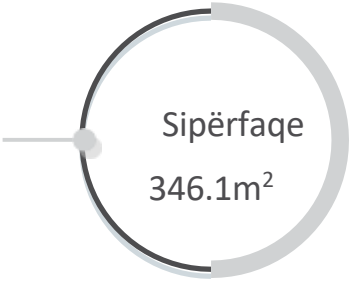

REPUBLIKA E SHQIPËRISË

MINISTRIA E PUNEVE TE BRENDSHME

AGJENCIA E ADMINISTRIMIT TË PASURIVE TË SEKUESTRUARA DHE KONFISKUARA

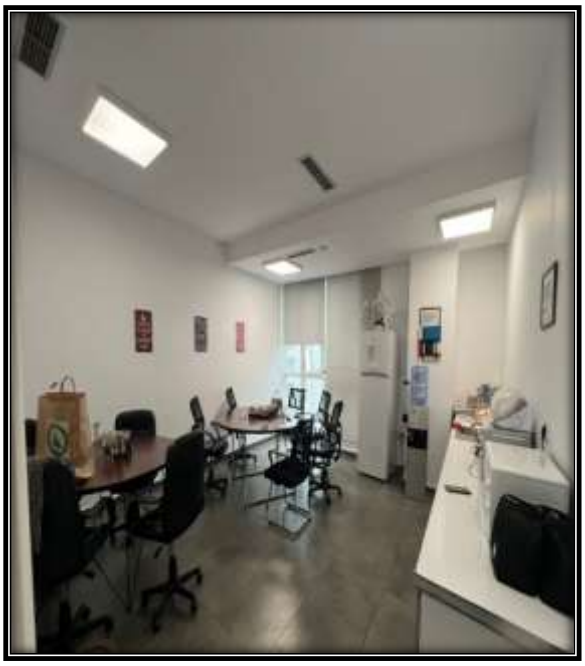

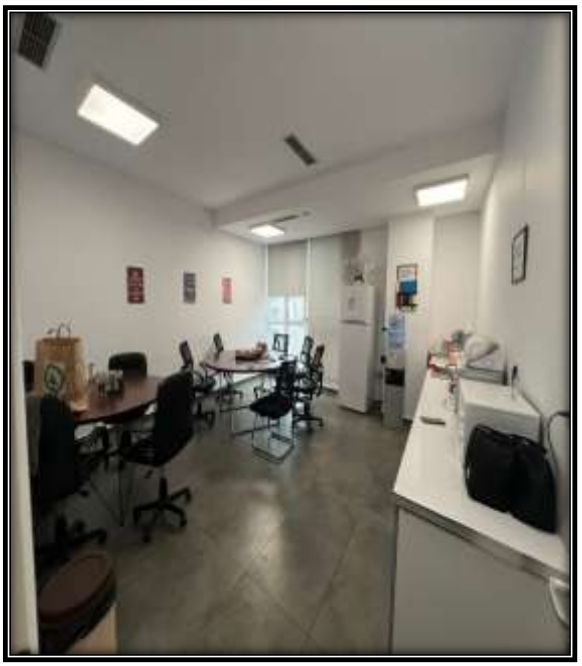

Vlera e përafërt e pasurisë

Vlera e pasurisë, sipas "VKM-së "rezulton të jetë:

Vlera e pasurisë e llojit "Apartament" me sipërfaqe 346.1 m^2 është 43,089.450

(dyzetë e tre milion e tetëdhjetë e nëntë mijë e katëqind e pesëdhjetë)Lekë

REPUBLIKA E SHQIPËRISË

MINISTRIA E PUNEVE TE BRENDSHME

AGJENCIA E ADMINISTRIMIT TË PASURIVE TË SEKUESTRUARA DHE KONFISKUARA

PASAPORTA E PASURISË SË SEKUESTRUAR

Pasuria e llojit apartament me sipërfaqe 128.3 m², nr.ND 2/261+2-19 vol.27, faqe 213, zk.8160, në rrugën "Mustafa Matohiti" ,Tiranë

Statusi ligjor

Bazuar në vendimin nr. 410.datë.20.10.2023, të Gjykatës së Posaçme të Shkallës së Parë për Korrupsionin dhe Krimin e Organizuar, është vendosur sekuestrimi i pasurisë së sipërcituar.

Përshkrimi dhe adresa e pasurisë. Koordinatat në google maps: (https://maps.app.goo.gl/6jxsCxfXtfPMeGq48).

Pasuria e paluajtshme e llojit "Apartament " me sipërfaqe 128.3 m^2 , ndodhet në godinën nr.7,hyrja 2,apartamenti 8m,Tiranë.Apartamenti është i mobiluar.Pasuria aktualisht është e dhënë me qera.

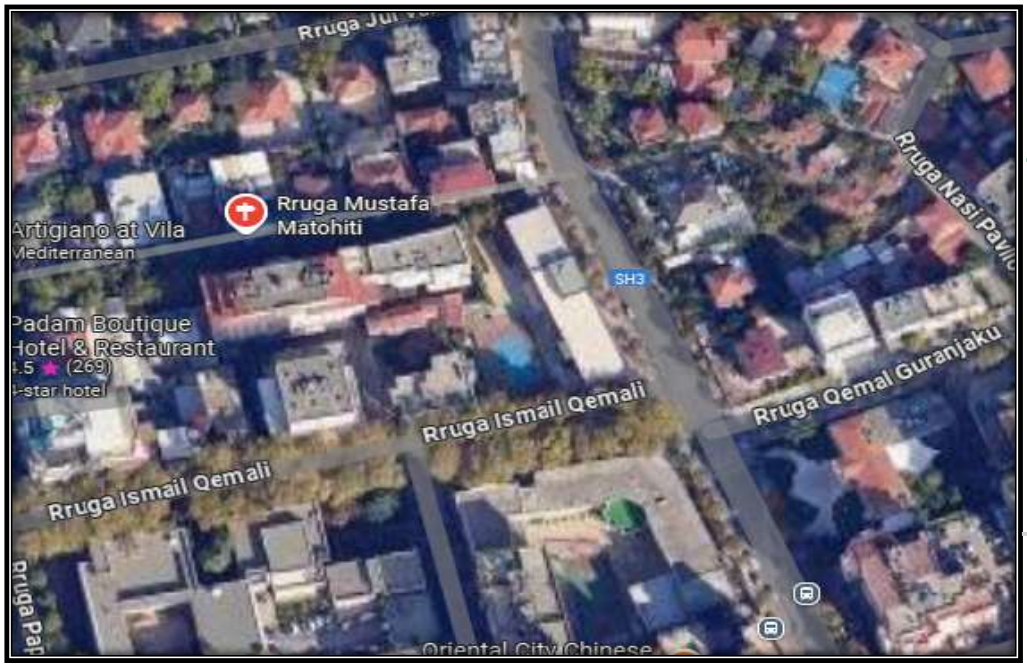

Apartament i sekuestruar

Sipërfaqe 128.63 m^2

REPUBLIKA E SHQIPËRISË

MINISTRIA E PUNEVE TE BRENDSHME

AGJENCIA E ADMINISTRIMIT TË PASURIVE TË SEKUESTRUARA DHE KONFISKUARA

Vlera e përafërt e pasurisë

Vlera e pasurisë, sipas "VKM-së "rezulton të jetë:

Vlera e pasurisë e llojit "Apartament" me sipërfaqe 128.3 m2 eshte 25,907,200(njezete e pese milion e nente qind e shtate mije e dyqind)Leke.

REPUBLIKA E SHQIPËRISË

MINISTRIA E PUNEVE TE BRENDSHME

AGJENCIA E ADMINISTRIMIT TË PASURIVE TË SEKUESTRUARA DHE KONFISKUARA

PASAPORTA E PASURISË SË SEKUESTRUAR

Pasuria e paluajtshme me nr. 60/61/ND+5-N4, volumi 37, faqja 241, zona kadastrale 2679, lloji i pasurisë " Njësi", me sipërfaqe totale ndërtimi 325.8 m2 (sipërfaqe social ekonomike 290.5 m2 dhe sipërfaqe takuese 35.3 m2) me adresë Mëzez.

Statusi ligjor

Bazuar në vendimin, nr. 09 date 16.02.2024 të Gjykatës së Posaçme të Apelit Kundër Korupsionit dhe Krimit të Organizuar, është vendosur sekuestrimi i pasurisë së sipërcituar.

Përshkrimi dhe adresa e pasurisë. Koordinatat në google maps:(https://maps.app.goo.gl/MysgRMMcF4dB2Ksf9)

Pasuria është e pozicionuar në Mëzez, Qarku Tiranë. Pasuria e paluajtshme me nr. 60/61/ND+5-N4, volumi 37, faqja 241, zona kadastrale 2679, lloji i pasurisë " Njësi", me sipërfaqe totale ndërtimi 325.8 m2.Pasuria është bosh,karabina.Pasuria aktualisht nuk është e dhënë me qera.

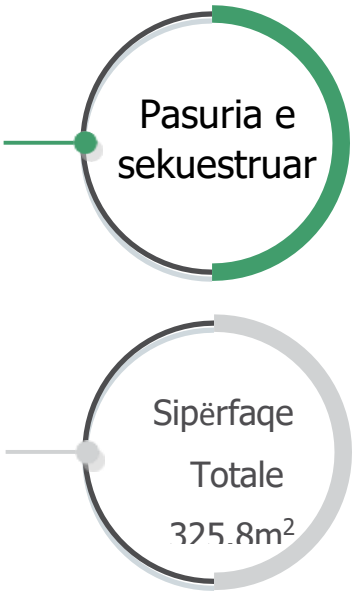

REPUBLIKA E SHQIPËRISË

MINISTRIA E PUNEVE TE BRENDSHME

AGJENCIA E ADMINISTRIMIT TË PASURIVE TË SEKUESTRUARA DHE KONFISKUARA

Vlera e përafërt e pasurisë

Vlera e pasurisë, sipas "VKM-së "rezulton të jetë:

Vlera e pasurisë së paluajtshme e llojit Njësi", me sipërfaqe totale ndërtimi 325.8 m2 (sipërfaqe social ekonomike 290.5 m2 dhe sipërfaqe takuese 35.3 m2 është 16,778,700 (gjashtëmbëdhjetë milion e shatëqind e shtatëdhjetë e tetë mijë e shtatëqind) lekë.

REPUBLIKA E SHQIPËRISË

MINISTRIA E PUNEVE TE BRENDSHME

AGJENCIA E ADMINISTRIMIT TË PASURIVE TË SEKUESTRUARA DHE KONFISKUARA

PASAPORTA E PASURISË SË SEKUESTRUAR

Pasuria e llojit "Truall" dhe "Arë" me nr. 394/22, vol 10, faqe 124, me sipërfaqe totale 600 m², zk 1514, fshati Domjes Bashkia Vorë, Qarku Tiranë.

Statusi ligjor

Bazuar ne vendimin nr.9,datë 16.02.2024 të Gjykatës së Posaçme të Shkallës së Parë për Korrupsionin dhe Krimin e Organizuar,është vendosur sekuestrimi i pasurisë së sipërcituar.

Përshkrimi dhe adresa e pasurisë. Koordinatat në google maps: (https://maps.app.goo.gl/eWSdGHbTFj2HQgs26)

Pasuria është e pozicionuar në zonën e qarkut Tiranë, në fshati Domjes Bashkia Vorë.Pasuria e paluajtshme e llojit "Truall" dhe "Arë". me sipërfaqe totale 600 m², pre së cilës 145.6 m² truall dhe ndërtesë 134.3 m², ku ndërtesa është godinë banimi. kate (sip. kt. perdhe 134.3 m², sip. verande 3.7 m², sip. kt. parë 134.7 m², sip.k dytë 134.7 m²).Godina është e pamobiluar,është bosh.Pasuria nuk është e dhënë me qera.

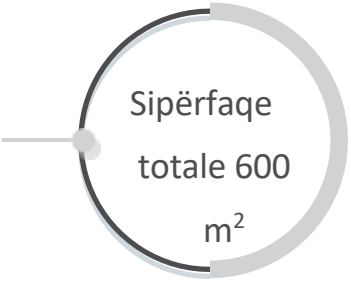

REPUBLIKA E SHQIPËRISË

MINISTRIA E PUNEVE TE BRENDSHME

AGJENCIA E ADMINISTRIMIT TË PASURIVE TË SEKUESTRUARA DHE KONFISKUARA

Vlera e përafërt e pasurisë

Vlera e pasurisë, sipas "VKM-së "rezulton të jetë:

Vlera e pasurisë e llojit "Truall" me sipërfaqe 145.6 m^2 është 65228.8 (gjashtëdhjetë e gjashtë mijë e dyqind e njëzet e tetë presje tetë) Lekë.

Vlera e pasurisë e llojit "Ndërtesë" me sipërfaqe 407.4 m^2 është 20981100 (njëzet milionë e nentëqind e tetëdhjetë e një mijë e njëqind)Lekë.

REPUBLIKA E SHQIPËRISË

MINISTRIA E PUNEVE TE BRENDSHME

AGJENCIA E ADMINISTRIMIT TË PASURIVE TË SEKUESTRUARA DHE KONFISKUARA

PASAPORTA E PASURISË SË SEKUESTRUAR

Pasuria e llojit "Truall" dhe "Arë" me nr. 394/23, vol 10, faqe 125, me sipërfaqe totale 600 m², zk 1514, fshati Domjes Bashkia Vorë, Qarku Tiranë.

1.Statusi ligjor

Bazuar ne vendimin nr.9,datë 16.02.2024 të Gjykatës së Posaçme të Shkallës së Parë për Korrupsionin dhe Krimin e Organizuar,është vendosur konfiskimi i pasurisë së sipërcituar.

2.Përshkrimi dhe adresa e pasurisë. Koordinatat në google maps:(https://maps.app.goo.gl/eËSdGHbTFj2HQgs26)

Pasuria e paluajtshme e llojit "Truall" dhe "Arë". me sipërfaqe totale 600 m², prej se cilës 166.1 m² truall dhe ndërtesë 137.1 m², ku ndërtesa është godinë banimi kate (sip. kt. perdhe 137.1 m², sip. kt. parë 146.6 m²).Pasuria aktualisht është e dhënë me qera.

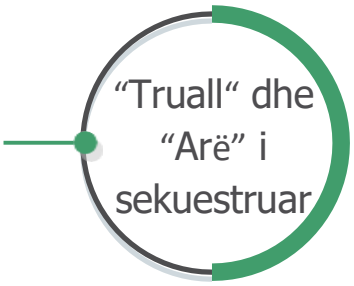

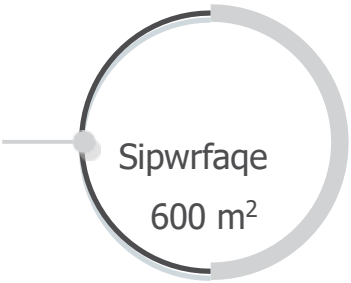

REPUBLIKA E SHQIPËRISË

MINISTRIA E PUNEVE TE BRENDSHME

AGJENCIA E ADMINISTRIMIT TË PASURIVE TË SEKUESTRUARA DHE KONFISKUARA

Vlera e përafërt e pasurisë

Vlera e pasurisë, sipas "VKM-së "rezulton të jetë:

Vlera e pasurisë e llojit "Truall" me sipërfaqe 166.1 m^2 është 74,412.8 (shtatëdhjetë e katër mijë e katërqind e dymbëdhjetë presje tetë) Lekë.

Vlera e pasurisë e llojit "Ndërtesë" me sipërfaqe 433.9 m^2 është 22,345,850 (njëzet e dy milionë e treqind e dyzetë e pesë mijë e tetëqind e pesëdhjetë)Lekë.

REPUBLIKA E SHQIPËRISË

MINISTRIA E PUNEVE TE BRENDSHME

AGJENCIA E ADMINISTRIMIT TË PASURIVE TË SEKUESTRUARA DHE KONFISKUARA

PASAPORTA E PASURISË SË SEKUESTRUAR

Pasuria e llojit apartament me sipërfaqe 178.68 m², nr.23, kati nr.5, zona kadastrale 3292, ndërtuar nga shoqëria "Sheron' shpk, korpusi i parë, në vëndin e quajtur Selitë, Tiranë

Statusi ligjor

Bazuar në vendimin nr.296, datë 17.07.2023 të Gjykatës së Posacme të Shkallës së Parë për Korrupsion dhe Krim të Organizuar, pasuria është sekuestruar.Bëhet fjalë për pasurinë e llojit apartament me sipërfaqe 178.68 m², me nr.23, kati nr.5, z.k 3292, ndërtuar nga shoqëria "Sheron' shpk, korpusi i parë, në vëndin e quajtur Selitë, Tiranë

Përshkrimi dhe adresa e pasurisë. Koordinatat në google maps:

(41°18'48.0"N 19°47'45.5"E)

Pasuria e llojit apartament me sipërfaqe 178.68 m², me nr.23, kati nr.5, z.k 3292 ndërtuar nga shoqëria "Sheron' shpk, korpusi i parë, në vëndin e quajtur Selitë, Tiranë.Pasuria është pa qira.

REPUBLIKA E SHQIPËRISË

MINISTRIA E PUNEVE TE BRENDSHME

AGJENCIA E ADMINISTRIMIT TË PASURIVE TË SEKUESTRUARA DHE KONFISKUARA

3.Vlera e përafërt e pasurisë

Vlera e pasurisë, referuar vendimit të Gjykatës rezulton të jetë:

Vlera e pasurisë me sipërfaqe 178.68 m^2, me nr.23, kati nr.5, z.k 3292 ndërtuar nga shoqëria "Sheron' shpk, korpusi i parë, në vëndin e quajtur Selitë, Tiranë është: 14,294,000 (katërmbëdhjetë milion e dyqind e nëntëdhjetë e katër mijë) lekë

REPUBLIKA E SHQIPËRISË

MINISTRIA E PUNEVE TE BRENDSHME

AGJENCIA E ADMINISTRIMIT TË PASURIVE TË SEKUESTRUARA DHE KONFISKUARA

PASAPORTA E PASURISË SË SEKUESTRUAR

Lënda : Apartament banimi C20,ap.1, me sipërfaqe totale 95.80 m2, ndodhur në rrugën " Karl Gega", Tiranë, tek pallati i ndërtuar nga shoqëria "LURA" sh.p.k.

Statusi ligjor

Gjykata e Posaçme e Shkallës së Parë për Korrupsionin dhe Krimin e Organizuar,Tiranë, me vendimin nr.29, datë 23.10.2023, ndër të tjera , ka vendosur sekuestrimin e pasurive të paluajtshme në zotërim të shtetasve Besjan Ramaj, Leonard Ramaj, Ardjan Malasi dhe Raimonda Dashi, e personve të lidhur me ta

konkretishtë :

- Apartament banimi C20,ap.1, me sipërfaqe totale 95.80 m2,ku përfshihen edhe sipërfaqe në pjesën e përbashkët të shkallëve dhe pjesëve të tjera në bashkëpronësi, me sipërfaqe të përbashkët 9.24m2, dhe sipërfaqe apartamenti 86.56 m2, ndodhur në rrugën " Karl Gega", Tiranë, tek pallati i ndërtuar nga shoqëria "LURA" sh.p.k.

Përshkrimi dhe adresa e pasurisë. Koordinata google maps (41°20'18.2"N 19°49'01.1"E)

Apartamenti 1 ndodhet në rrugën " Karl Gega", Tiranë, tek pallati i ndërtuar nga shoqëria "LURA" sh.p.k.., në katin e 7 . Apartamenti është në fazën e punimeve nga firma ndërtuese. Pasuria aktualisht eshte pa qira.

FOTO

REPUBLIKA E SHQIPËRISË

MINISTRIA E PUNEVE TE BRENDSHME

AGJENCIA E ADMINISTRIMIT TË PASURIVE TË SEKUESTRUARA DHE KONFISKUARA

Vlera e përafërt e pasurisë

- **Për nxjerjen e vlerës së pasurive i jemi referuar** Vendimi nr.457, datë 26.07.2023

- Apartament banimi C20,ap.1, me sipërfaqe totale 95.80 m2, ndodhur në rrugën " Karl Gega", Tiranë, tek pallati i ndërtuar nga shoqëria "LURA" sh.p.k.**është ; 8,612,420 (**tetmilion e gjashtëqind e dymbëdhjet mijë e katërqind e njëzet) lekë.

REPUBLIKA E SHQIPËRISË

MINISTRIA E PUNEVE TE BRENDSHME

AGJENCIA E ADMINISTRIMIT TË PASURIVE TË SEKUESTRUARA DHE KONFISKUARA

PASAPORTA E PASURISË SË SEKUESTRUAR

Pasuria e llojit apartament me sipërfaqe 95.80 m^2 dhe sipërfaqe të përbashkët 9.24m^2, C20,ap.43, ndodhur në rrugën " Karl Gega", Tiranë, tek pallati i ndërtuar nga shoqëria "LURA" sh.p.k.

Statusi ligjor

Bazuar në vendimin nr. 29, datë 23.10.2023 të Gjykatës së Posacme të Shkallës së Parë për Korrupsion dhe Krim të Organizuar, pasuria është sekuestruar.Bëhet fjalë për pasurinë e llojit apartament me sipërfaqe 95.80 m2 dhe sipërfaqe të përbashkët 9.24m2, C20,ap.43, ndodhur në rrugën " Karl Gega", Tiranë

Përshkrimi dhe adresa e pasurisë. Koordinatat në google maps:

(41°20'18.2"N 19°49'01.1"E)

Pasuria e llojit apartament me sipërfaqe 95.80 m2 dhe sipërfaqe të përbashkët 9.24m2, C20,ap.43, ndodhur në rrugën " Karl Gega", Tiranë, tek pallati i ndërtuar nga shoqëria "LURA" sh.p.k. Apartamenti është në fazën e punimeve nga firma ndërtuese. Pasuria aktualisht eshte me qira.

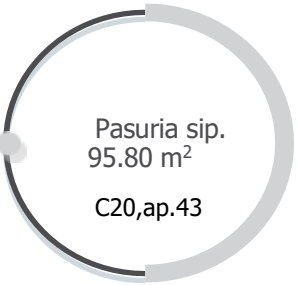

REPUBLIKA E SHQIPËRISË

MINISTRIA E PUNEVE TE BRENDSHME

AGJENCIA E ADMINISTRIMIT TË PASURIVE TË SEKUESTRUARA DHE KONFISKUARA

Vlera e përafërt e pasurisë

Vlera e pasurisë, referuar vendimit të Gjykatës rezulton të jetë:

Vlera e pasurisë për apartamentin C20,ap.43, me sip. të shfrytëzueshme 95.80 m^2, ndodhur në rrugën " Karl Gega", Tiranë është: 8,612,420 **(**tetëmilion e gjashtëqind e dymbëdhjet mijë e katërqind e njëzet) lekë.

REPUBLIKA E SHQIPËRISË

MINISTRIA E PUNEVE TE BRENDSHME

AGJENCIA E ADMINISTRIMIT TË PASURIVE TË SEKUESTRUARA DHE KONFISKUARA

PASAPORTA E PASURISË SË SEKUESTRUAR

Pasuria e llojit garazh me sipërfaqe të shfrytëzueshme 12.12 m^2, nr.pasurie 62, në katin e dytë nën tokë në objektin C-19+20, ndodhur në rrugën " Karl Gega", Tiranë

Statusi ligjor

Bazuar në vendimin nr. 29, datë 23.10.2023 të Gjykatës së Posacme të Shkallës së Parë për Korrupsion dhe Krim të Organizuar, pasuria është sekuestruar.Bëhet fjalë për pasurinë e llojit garazh me sipërfaqe 12.12 m^2, nr.pasurie 61, në katin e dytë nën tokë në objektin C-19+20, ndodhur në rrugën " Karl Gega", Tiranë

Përshkrimi dhe adresa e pasurisë. Koordinatat në google maps:

(41°20'18.2"N 19°49'01.1"E)

Pasuria e llojit garazh me nr.pasurie 62, me sipërfaqe të shfrytëzueshme 12.12 m^2, në katin e dytë nën tokë në objektin C-19+20, ndodhur në rrugën " Karl Gega", Tiranë.Objekti ende në fazë ndërtimi. Pasuria aktualisht eshte me qira.

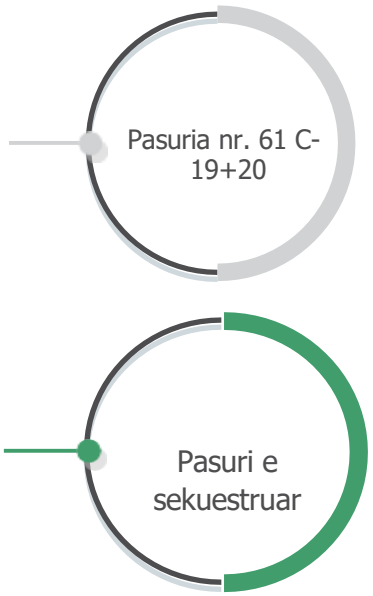

REPUBLIKA E SHQIPËRISË

MINISTRIA E PUNEVE TE BRENDSHME

AGJENCIA E ADMINISTRIMIT TË PASURIVE TË SEKUESTRUARA DHE KONFISKUARA

Vlera e përafërt e pasurisë

Vlera e pasurisë, referuar vendimit të Gjykatës rezulton të jetë:

Vlera e pasurisë Garazh C-19+20, , me sip. të shfrytëzueshme 12.12 m^2, ndodhur në "Karl Gega", Tiranë, është ; 767,746 **(**shtatëqind e gjashtëdhjet e shtatëmijë e shtatëqind e dyzet e gjashtë) lekë.

REPUBLIKA E SHQIPËRISË

MINISTRIA E PUNEVE TE BRENDSHME

AGJENCIA E ADMINISTRIMIT TË PASURIVE TË SEKUESTRUARA DHE KONFISKUARA

PASAPORTA E PASURISË SË SEKUESTRUAR

Pasuria e llojit garazh me sipërfaqe të shfrytëzueshme 12.12 m^2, nr.pasurie 61, në katin e dytë nën tokë në objektin C-19+20, ndodhur në rrugën " Karl Gega", Tiranë

Statusi ligjor

Bazuar në vendimin nr. 29, datë 23.10.2023 të Gjykatës së Posacme të Shkallës së Parë për Korrupsion dhe Krim të Organizuar, pasuria është sekuestruar.Bëhet fjalë për pasurinë e llojit garazh me sipërfaqe 12.12 m^2, nr.pasurie 61, në katin e dytë nën tokë në objektin C-19+20, ndodhur në rrugën " Karl Gega", Tiranë

Përshkrimi dhe adresa e pasurisë. Koordinatat në google maps:

(41°20'18.2"N 19°49'01.1"E)

Pasuria e llojit garazh me nr.pasurie 61, me sipërfaqe të shfrytëzueshme 12.12 m^2, në katin e dytë nën tokë në objektin C-19+20, ndodhur në rrugën " Karl Gega", Tiranë.Objekti ende në fazë ndërtimi.Pasuria aktualisht nuk eshte me qira.

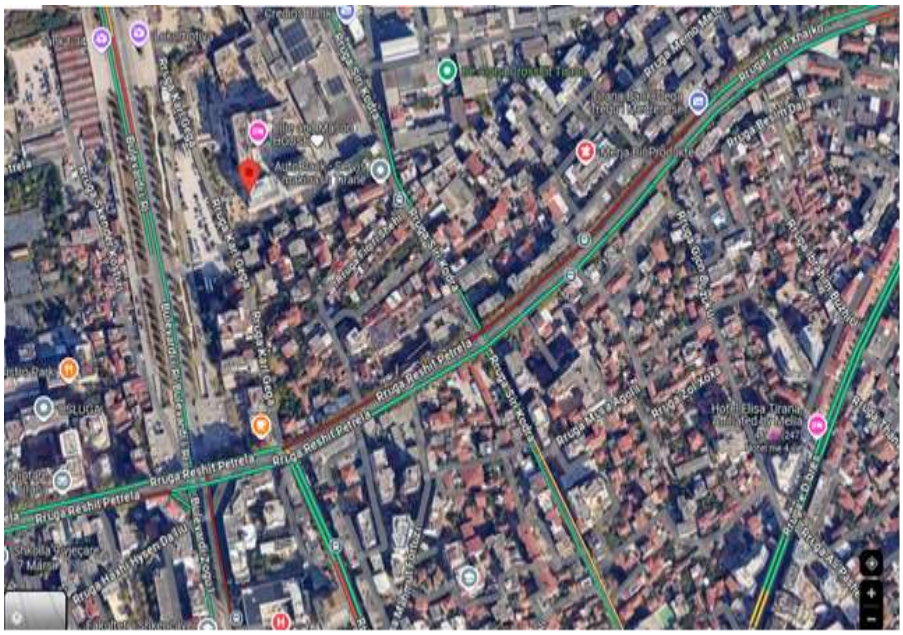

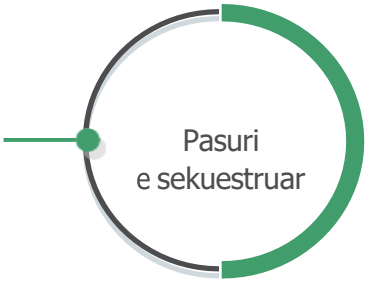

REPUBLIKA E SHQIPËRISË

MINISTRIA E PUNEVE TE BRENDSHME

AGJENCIA E ADMINISTRIMIT TË PASURIVE TË SEKUESTRUARA DHE KONFISKUARA

Vlera e përafërt e pasurisë

Vlera e pasurisë, referuar vendimit të Gjykatës rezulton të jetë:

Vlera e pasurisë Garazh C-19+20, , me sip. të shfrytëzueshme 12.12 m^2, ndodhur në "Karl Gega", Tiranë, është ; 767,746 **(**shtatëqind e gjashtëdhjet e shtatëmijë e shtatëqind e dyzet e gjashtë) lekë.

REPUBLIKA E SHQIPËRISË

MINISTRIA E PUNEVE TE BRENDSHME

AGJENCIA E ADMINISTRIMIT TË PASURIVE TË SEKUESTRUARA DHE KONFISKUARA

PASAPORTA E PASURISË SË SEKUESTRUAR

Pasuria e llojit apartament me sipërfaqe 124.15 m², me nr.21, kati nr.5, z.k 3292 ndërtuar nga shoqëria "Sheron' shpk, korpusi i parë, në vëndin e quajtur Selitë, Tiranë

Statusi ligjor

Bazuar në vendimin nr.296, datë 17.07.2023 të Gjykatës së Posacme të Shkallës së Parë për Korrupsion dhe Krim të Organizuar, pasuria është sekuestruar.Bëhet fjalë për pasurinë e llojit apartament me sipërfaqe 124.15 m², me nr.21, kati nr.5, z.k 3292, ndërtuar nga shoqëria "Sheron' shpk, korpusi i parë, në vëndin e quajtur Selitë, Tiranë

Përshkrimi dhe adresa e pasurisë. Koordinatat në google maps:

(41°18'48.0"N 19°47'45.5"E)

Pasuria e llojit apartament me sipërfaqe 124.15 m2, me nr.21, kati nr.5, z.k 3292 ndërtuar nga shoqëria "Sheron' shpk, korpusi i parë, në vëndin e quajtur Selitë, Tiranë.Pasuria është pa qira.

REPUBLIKA E SHQIPËRISË

MINISTRIA E PUNEVE TE BRENDSHME

AGJENCIA E ADMINISTRIMIT TË PASURIVE TË SEKUESTRUARA DHE KONFISKUARA

Vlera e përafërt e pasurisë

Vlera e pasurisë, referuar vendimit të Gjykatës rezulton të jetë:

Vlera e pasurisë me sipërfaqe 124.15 m2, me nr.21, kati nr.5, z.k 3292 ndërtuar nga shoqëria "Sheron' shpk, korpusi i parë, në vëndin e quajtur Selitë, Tiranë është: 9,932,000 (nëntëmilion e nëntëqind e tridhjetë e dy mijë) lekë.

REPUBLIKA E SHQIPËRISË

MINISTRIA E PUNEVE TE BRENDSHME

AGJENCIA E ADMINISTRIMIT TË PASURIVE TË SEKUESTRUARA DHE KONFISKUARA

PASAPORTA E PASURISË SË SEKUESTRUAR

Pasuria e paluajtshme nr.3/8-N6, zona kadastrale 8210, volumi 38, faqe 37, e llojit "Njësi" me sipërfaqe totale 161.67 m^2 në katin e parë të pallatit, përballë me Pallatin e Sporteve "Asllan Rusi" , Tiranë.

Bazuar në vendimin nr.442, datë 14.07.2025 të Gjykatës së Posacme të Shkallës së Parë për Korrupsion dhe Krim të Organizuar, pasuria është sekuestruar.Bëhet fjalë për pasurinë e paluajtshme me nr.3/8-N6, zona kadastrale 8210, volumi 38, faqe 37, e llojit "Njësi" me sipërfaqe totale 161.67 m^2 në katin e parë të pallatit, përballë me Pallatin e Sporteve "Asllan Rusi" , Tiranë.

Përshkrimi dhe adresa e pasurisë. Koordinatat në google maps: (41°19'59.2"N 19°48'07.9"E)

"Njësi" me sipërfaqe totale 161.67 m^2, ambienti ndodhej në katin e parë të pallatit, shumë pranë Pallatit të Sporteve "Asllan Rusi" , në Tiranë, ambienti i jashtëm ishte i përbërë me fasad xhami, në momentin e hyrjes brënda në "Njësi", prezantohesh me një sallë të madhe, e ndarë në dy, (gjysëm kati) e cila ishte në mobilim e sipër, pasi kishin pak kohë që kishin mbaruar me fazën e punimeve, qëllimi final ishte hapja e një Restoranti.Pasuria është me qira.

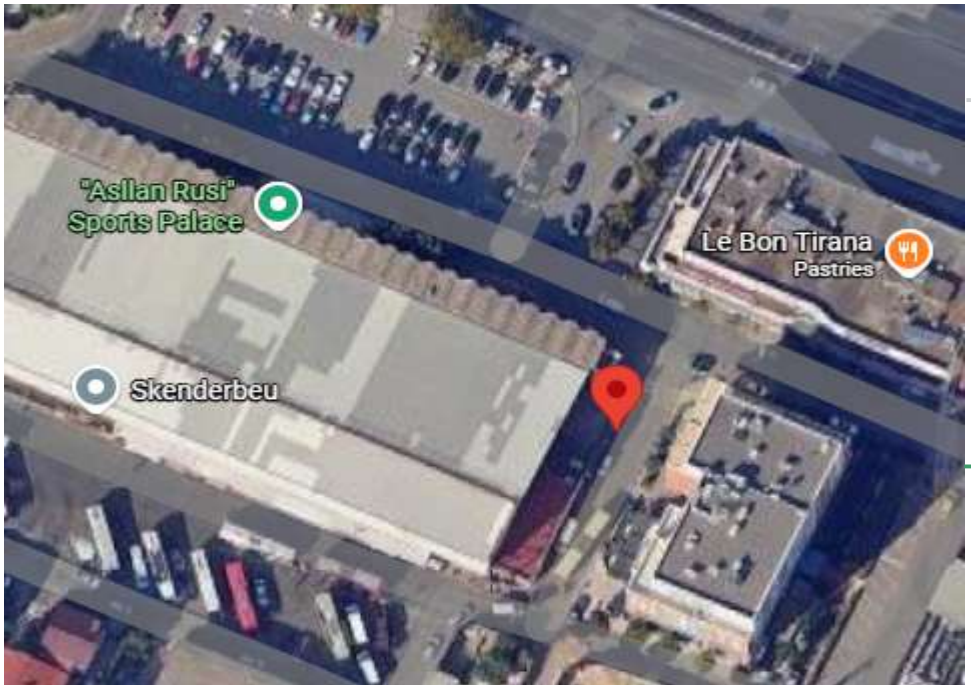

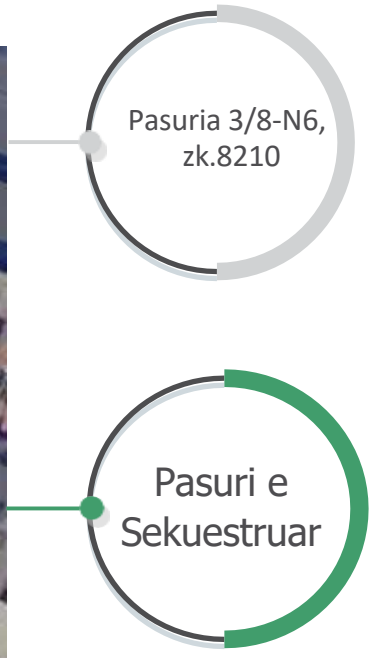

REPUBLIKA E SHQIPËRISË

MINISTRIA E PUNEVE TE BRENDSHME

AGJENCIA E ADMINISTRIMIT TË PASURIVE TË SEKUESTRUARA DHE KONFISKUARA

Vlera e përafërt e pasurisë

Vlera e pasurisë, referuar vendimit të Gjykatës rezulton të jetë:

Vlera e pasurisë nr.3/8-N6, zona kadastrale 8210, volumi 38, faqe 37, e llojit "Njësi" me sipërfaqe totale 161.67 m^2 në katin e parë të pallatit, përballë me Pallatin e Sporteve "Asllan Rusi" , Tiranë., është në proçes vlerësimi.

REPUBLIKA E SHQIPËRISË

MINISTRIA E PUNEVE TE BRENDSHME

AGJENCIA E ADMINISTRIMIT TË PASURIVE TË SEKUESTRUARA DHE KONFISKUARA

PASAPORTA E PASURISË SË SEKUESTRUAR

Pasuria e llojit apartament me sipërfaqe 148.8 m2, nr.22, kati nr.5, zona kadastrale 3292, ndërtuar nga shoqëria "Sheron' shpk, korpusi i parë, në vëndin e quajtur Selitë, Tiranë

Statusi ligjor

Bazuar në vendimin nr.296, datë 17.07.2023 të Gjykatës së Posacme të Shkallës së Parë për Korrupsion dhe Krim të Organizuar, pasuria është sekuestruar.Bëhet fjalë për pasurinë e llojit apartament me sipërfaqe 148.8 m^2, me nr.22, kati nr.5, z.k 3292, ndërtuar nga shoqëria "Sheron' shpk, korpusi i parë, në vëndin e quajtur Selitë, Tiranë

Përshkrimi dhe adresa e pasurisë. Koordinatat në google maps:

(41°18'48.0"N 19°47'45.5"E)

Pasuria e llojit apartament me sipërfaqe 148.8 m2, me nr.22, kati nr.5, z.k 3292 ndërtuar nga shoqëria "Sheron' shpk, korpusi i parë, në vëndin e quajtur Selitë, Tiranë.Pasuria është pa qira.

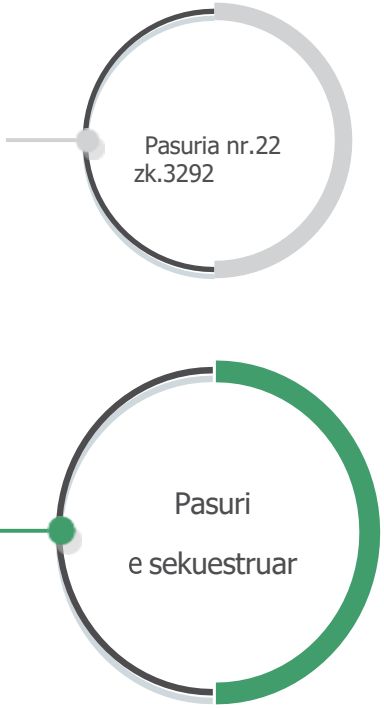

REPUBLIKA E SHQIPËRISË

MINISTRIA E PUNEVE TE BRENDSHME

AGJENCIA E ADMINISTRIMIT TË PASURIVE TË SEKUESTRUARA DHE KONFISKUARA

Vlera e përafërt e pasurisë

Vlera e pasurisë, referuar vendimit të Gjykatës rezulton të jetë:

Vlera e pasurisë me sipërfaqe 148.8 m^2, me nr.22, kati nr.5, z.k 3292 ndërtuar nga shoqëria "Sheron' shpk, korpusi i parë, në vëndin e quajtur Selitë, Tiranë është:11,904,000 (njëmbëdhjetë milion e nëntëqind e katër mijë) lekë

REPUBLIKA E SHQIPËRISË

MINISTRIA E PUNEVE TE BRENDSHME

AGJENCIA E ADMINISTRIMIT TË PASURIVE TË SEKUESTRUARA DHE KONFISKUARA

PASAPORTA E PASURISË SË SEKUESTRUAR

Pasuria e llojit garazh me sipërfaqe 21 m^2, zona kadastrale 3292,
ndërtuar nga shoqëria "Sheron' shpk, korpusi i parë, në vëndin e quajtur Selitë, Tiranë

Statusi ligjor

Bazuar në vendimin nr.296, datë 17.07.2023 të Gjykatës së Posacme të Shkallës së Parë për Korrupsion dhe Krim të Organizuar, pasuria është sekuestruar.Bëhet fjalë për pasurinë e llojit garazh me sipërfaqe 21 m^2, me z.k 3292, ndërtuar nga shoqëria "Sheron' shpk, korpusi i parë, në vëndin e quajtur Selitë, Tiranë

Përshkrimi dhe adresa e pasurisë. Koordinatat në google maps:

(41°18'48.0"N 19°47'45.5"E)

Pasuria e llojit garazh me sipërfaqe 21 m^2, me z.k 3292, ndërtuar nga shoqëria "Sheron' shpk, korpusi i parë, në vëndin e quajtur Selitë, Tiranë.Pasuria është pa qira.

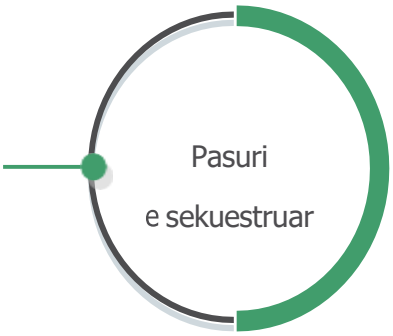

REPUBLIKA E SHQIPËRISË

MINISTRIA E PUNEVE TE BRENDSHME

AGJENCIA E ADMINISTRIMIT TË PASURIVE TË SEKUESTRUARA DHE KONFISKUARA

Vlera e përafërt e pasurisë

Vlera e pasurisë, referuar vendimit të Gjykatës rezulton të jetë:

Vlera e pasurisë me sipërfaqe 21 m^2, me z.k 3292 ndërtuar nga shoqëria "Sheron' shpk, korpusi i parë, në vëndin e quajtur Selitë, Tiranë është: 1,176,00 (njëmilion e njëqind e shtatëdhjetë e gjashtë mijë) lekë

REPUBLIKA E SHQIPËRISË

MINISTRIA E PUNEVE TE BRENDSHME

AGJENCIA E ADMINISTRIMIT TË PASURIVE TË SEKUESTRUARA DHE KONFISKUARA

PASAPORTA E PASURISË SË SEKUESTRUAR

Pasuria e llojit njësi me sipërfaqe 379.6 m² , nr. 3/491+19-N2, vol. 62, fq. 27, zk. 8220, Tiranë

Statusi ligjor

Bazuar në vendimin nr. 410.datë 20.10.2023, të Gjykatës së Posaçme të Shkallës së Parë për Korrupsionin dhe Krimin e Organizuar, është vendosur sekuestrimi i pasurisë së sipërcituar.

Përshkrimi dhe adresa e pasurisë. Koordinatat në google maps: (https://maps.app.goo.gl/Thm3vhjKbmHEpQKe6)

Pasuria është e pozicionuar në zonën e Tiranës në kompleksi Kontakt ,rruga "Frosina Plaku" është e përshtatur për palesër . Pasuria e paluajtshme e llojit "Njësi" me sipërfaqe 379.6 m^2 dhe sipërfaqe të përbashkët 38.7 m^2.Pasuria aktualisht është e dhënë me qera.

.

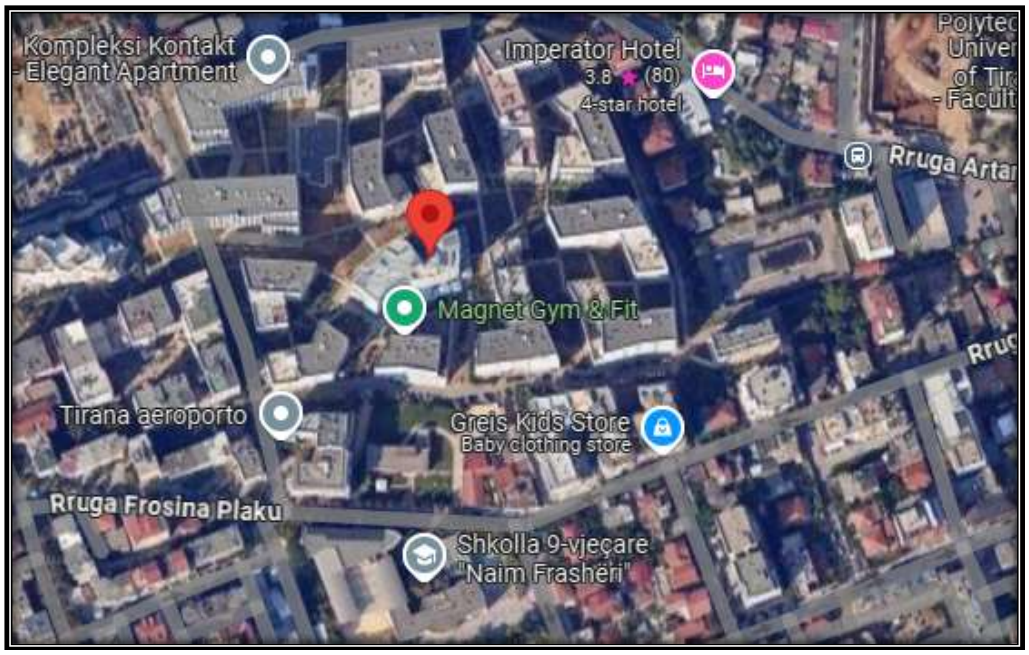

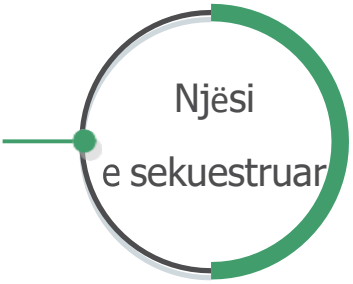

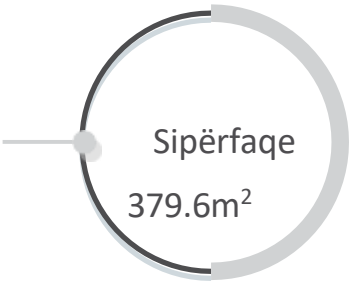

REPUBLIKA E SHQIPËRISË

MINISTRIA E PUNEVE TE BRENDSHME

AGJENCIA E ADMINISTRIMIT TË PASURIVE TË SEKUESTRUARA DHE KONFISKUARA

Vlera e përafërt e pasurisë

Vlera e pasurisë, sipas "VKM-së "rezulton të jetë:

Vlera e pasurisë e llojit "Njësi" me sipërfaqe 379.6 m² është 47,260,200 (dyzete e shtate milion e dyqind e gjashtedhjete mije e dyqind)Lekë.

REPUBLIKA E SHQIPËRISË

MINISTRIA E PUNEVE TE BRENDSHME

AGJENCIA E ADMINISTRIMIT TË PASURIVE TË SEKUESTRUARA DHE KONFISKUARA

PASAPORTA E PASURISË SË SEKUESTRUAR

Pasuria e llojit bodrum me sipërfaqe 28 m², nr. ND-2/261-B24,vol 28,fq 71,zk. 8160, Tiranë

Statusi ligjor

Bazuar në vendimin nr. 410, datë 20.10.2023 të Gjykatës së Posaçme të Shkallës së Parë për Korrupsionin dhe Krimin e Organizuar, është vendosur sekuestrimi i pasurisë së sipërcituar.

Përshkrimi dhe adresa e pasurisë. Koordinatat në google maps: (https://maps.app.goo.gl/6jxsCxfXtfPMeGq48)

Pasuria është e pozicionuar në rrugën "Mustafa Matohiti",Tiranë. Pasuria e paluajtshme e llojit "Bodrum" me sipërfaqe 28 m².Pasuria aktualisht nuk është e dhënë me qera.

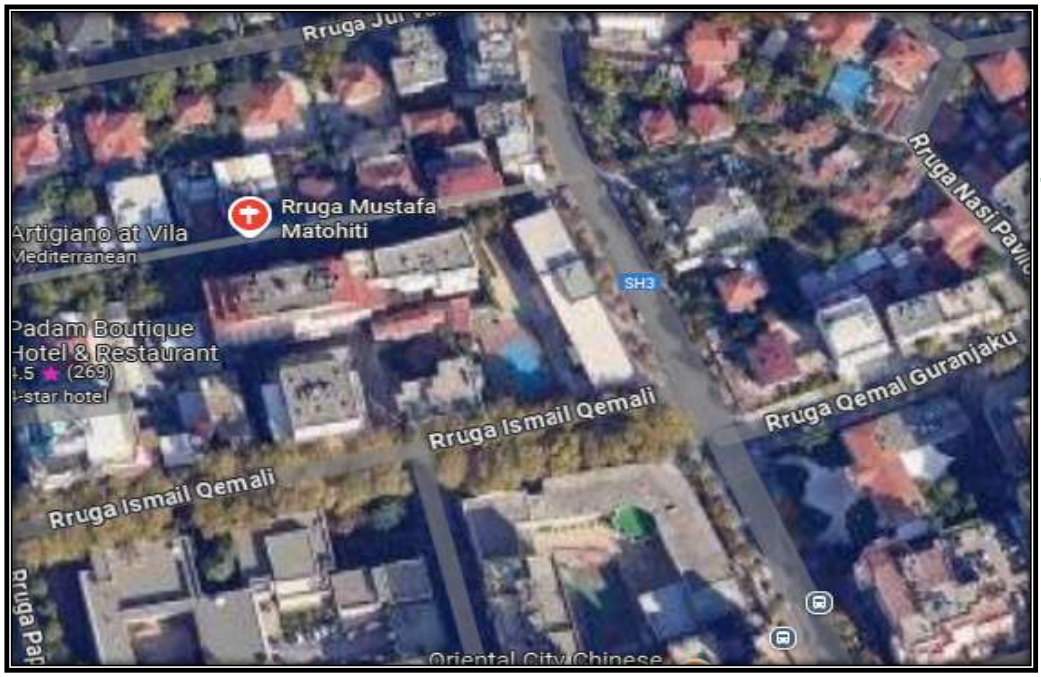

Bodrum i sekuestruar

Sipërfaqe 28m²

REPUBLIKA E SHQIPËRISË

MINISTRIA E PUNEVE TE BRENDSHME

AGJENCIA E ADMINISTRIMIT TË PASURIVE TË SEKUESTRUARA DHE KONFISKUARA

Vlera e përafërt e pasurisë

Vlera e pasurisë, sipas "VKM-së "rezulton të jetë:

Vlera e pasurisë e llojit "Bodrum" me sipërfaqe 28 m^2 është 3.967.04 (tre milion e nëtëqind e gjashtëdhjetë e shtatë mijë e katër) Lekë

REPUBLIKA E SHQIPËRISË

MINISTRIA E PUNEVE TE BRENDSHME

AGJENCIA E ADMINISTRIMIT TË PASURIVE TË SEKUESTRUARA DHE KONFISKUARA

PASAPORTA E PASURISË SË SEKUESTRUAR

Pasuria e llojit tokë me sipërfaqe 3000 m² nr. 370/18 vol.8, fq.219, zk.3051, Tiranë

Statusi ligjor

Bazuar në vendimin nr.410, datë 20.10.2023 , të Gjykatës së Posaçme të Shkallës së Parë për Korrupsionin dhe Krimin e Organizuar , është vendosur sekuestrimi i pasurisë së sipërcituar.

Përshkrimi dhe adresa e pasurisë. Koordinatat në google maps:(https://maps.app.goo.gl/1jZETcVS4czxqtRz5).

Pasuria është e pozicionuar në komunë administative Dajt, në Priskë të Madhe,Tiranë.Pasuria e paluajtshme e llojit "Tokë" me sipërfaqe 3000 m².Pasuria aktualisht nuk është e dhënë me qera.

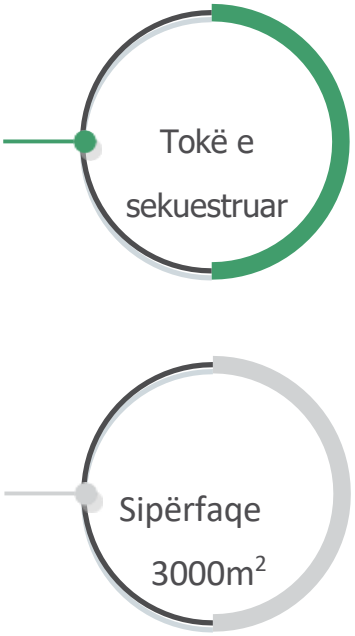

REPUBLIKA E SHQIPËRISË

MINISTRIA E PUNEVE TE BRENDSHME

AGJENCIA E ADMINISTRIMIT TË PASURIVE TË SEKUESTRUARA DHE KONFISKUARA

Vlera e përafërt e pasurisë

Vlera e pasurisë, sipas "VKM-së "rezulton të jetë:

Vlera e pasurisë e llojit "Tokë" me sipërfaqe 3000 m^2 është 1344000 (njëqind e tridhjetë e katër milion e dyzetë mijë) Lekë.

REPUBLIKA E SHQIPËRISË

MINISTRIA E PUNEVE TE BRENDSHME

AGJENCIA E ADMINISTRIMIT TË PASURIVE TË SEKUESTRUARA DHE KONFISKUARA

PASAPORTA E PASURISË SË SEKUESTRUAR

Pasuria e llojit bodrum me sipërfaqe 18 m², nr.ND-2/261-B9 ,vol.28; fq 56, zk.8160 ,Tiranë

Statusi ligjor

Bazuar në vendimin nr. 410, datë 20.10.2023 të Gjykatës së Posaçme të Shkallës së Parë për Korrupsionin dhe Krimin e Organizuar, është vendosur sekuestrimi i pasurisë së sipërcituar.

Përshkrimi dhe adresa e pasurisë. Koordinatat në google maps: (https://maps.app.goo.gl/6jxsCxfXtfPMeGq48)

Pasuria është e pozicionuar në Tiranës, rruga "Mustafa Matohiti". Pasuria e paluajtshme e llojit "Bodrum " me sipërfaqe 18 m².Pasuria aktualisht nuk është e dhënë me qera.

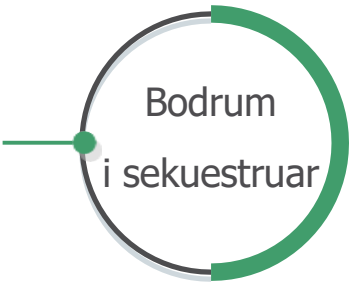

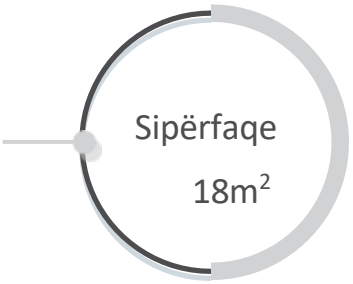

REPUBLIKA E SHQIPËRISË

MINISTRIA E PUNEVE TE BRENDSHME

AGJENCIA E ADMINISTRIMIT TË PASURIVE TË SEKUESTRUARA DHE KONFISKUARA

Vlera e përafërt e pasurisë

Vlera e pasurisë, sipas "VKM-së "rezulton të jetë:

Vlera e pasurisë e llojit "Bodrum" me sipërfaqe 18 m^2 është 2,550,24 (dy milion e pesëqind e pesëdhjetë mijë e njëzetë e katër) Lekë.

REPUBLIKA E SHQIPËRISË

MINISTRIA E PUNEVE TE BRENDSHME

AGJENCIA E ADMINISTRIMIT TË PASURIVE TË SEKUESTRUARA DHE KONFISKUARA

PASAPORTA E PASURISË SË SEKUESTRUAR

Pasuria e llojit njësi me sipërfaqe 107 m², nr. 3/201+2-N3,vol.28, fq.26 ,zk.8220, Tiranë

Statusi ligjor

Bazuar në vendimin nr. 410, datë.20.10.2023, të Gjykatës së Posaçme të Shkallës së Parë për Korrupsionin dhe Krimin e Organizuar, është vendosur sekuestrimi i pasurisë së sipërcituar.

Përshkrimi dhe adresa e pasurisë. Koordinatat në google maps:
(https://maps.app.goo.gl/TdXcoukMPSQwq5ws8).

Pasuria e llojit "njësi" është e pozicionuar në Rrugën Frosina Plaku, kati përdhe i godinës 9 (nëntë) kateshe shkalla 2

Pasuria aktualisht është e dhënë me qera.

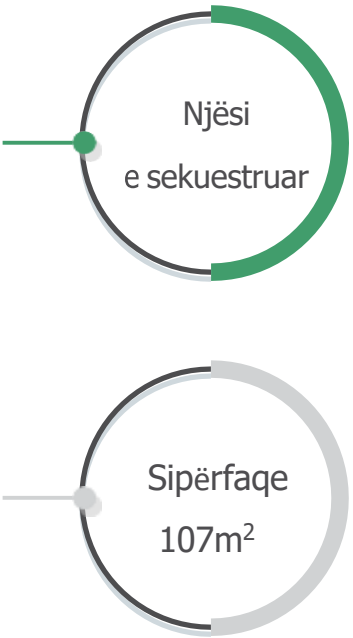

REPUBLIKA E SHQIPËRISË

MINISTRIA E PUNEVE TE BRENDSHME

AGJENCIA E ADMINISTRIMIT TË PASURIVE TË SEKUESTRUARA DHE KONFISKUARA

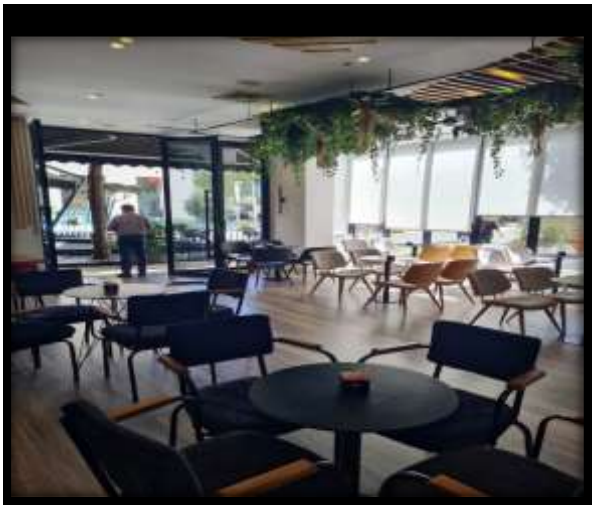

Vlera e përafërt e pasurisë

Vlera e pasurisë, sipas "VKM-së "rezulton të jetë:

Vlera e pasurisë e llojit "Njësi" me sipërfaqe 107m^2 është është 13,321,500 (trembedhjete milion e treqind e njezete

e nje mije e peseqind) Lekë.

REPUBLIKA E SHQIPËRISË

MINISTRIA E PUNEVE TE BRENDSHME

AGJENCIA E ADMINISTRIMIT TË PASURIVE TË SEKUESTRUARA DHE KONFISKUARA

PASAPORTA E PASURISË SË SEKUESTRUARA

Pasuria e llojit arë me sipërfaqe 7500 m², nr .1032/1, vol. 13, fq. 175, zk. 1167, Tiranë

Statusi ligjor

Bazuar në vendimin nr.2749 dt.14.04.2024 Gjykatës së Shkallës së Parë të Juridiksionit të Përgjithshëm, është vendosur sekuestrimi i pasurisë së sipërcituar.

Përshkrimi dhe adresa e pasurisë. Koordinatat në google maps:
(https://maps.app.goo.gl/FKdBVjP64XfrHBya7***)***

Pasuria është e pozicionuar në zonën e Vorës së vjetër ,Tiranë. Pasuria e paluajtshme e llojit "Arë" me sipërfaqe 7500 m².Pasuria aktualisht nuk është e dhënë me qera.

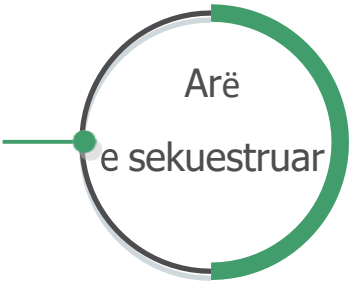

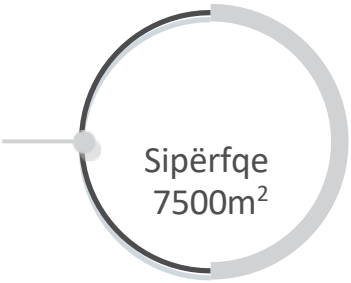

REPUBLIKA E SHQIPËRISË

MINISTRIA E PUNEVE TE BRENDSHME

AGJENCIA E ADMINISTRIMIT TË PASURIVE TË SEKUESTRUARA DHE KONFISKUARA

Vlera e përafërt e pasurisë

Vlera e pasurisë, sipas "VKM-së "rezulton të jetë:

Vlera e pasurisë e llojit "Arë" me sipërfaqe 7500 m^2 është 3,360,000 (tre milion e treqind e gjashtëdhjetë mijë) Lekë.

REPUBLIKA E SHQIPËRISË

MINISTRIA E PUNEVE TE BRENDSHME

AGJENCIA E ADMINISTRIMIT TË PASURIVE TË SEKUESTRUARA DHE KONFISKUARA

PASAPORTA E PASURISË SË SEKUESTRUAR

Pasuria e llojit "Arë" me nr. 469/21, vol 11, faqe 15, me sipërfaqe të përgjithshme 8000 m², zk 1514, fshati Domjes Bashkia Vorë, Qarku Tiranë.

Statusi ligjor

Bazuar ne vendimin nr.9,datë 16.02.2024 të Gjykatës së Posaçme të Shkallës së Parë për Korrupsionin dhe Krimin e Organizuar, është vendosur sekuestrimi i pasurisë së sipërcituar.

Përshkrimi dhe adresa e pasurisë. Koordinatat në google maps:(https://maps.app.goo.gl/GUcCkmrZLqye3mjj8)

Pasuria është e pozicionuar në zonën e qarkut Tiranë, në fshati Domjes Bashkia Vorë.Pasuria e paluajtshme e llojit "Arë", me sipërfaqe 8000 m².Pasuria është tokë djerrë.Pasuria aktualisht nuk është e dhënë me qera.

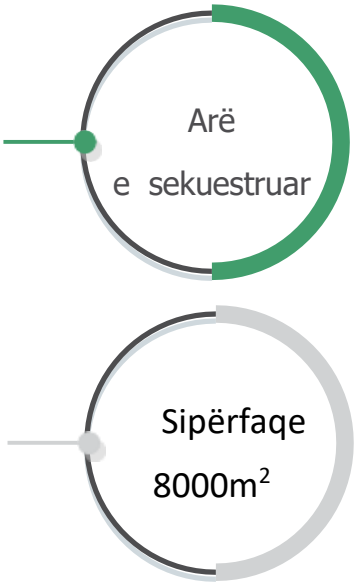

REPUBLIKA E SHQIPËRISË

MINISTRIA E PUNEVE TE BRENDSHME

AGJENCIA E ADMINISTRIMIT TË PASURIVE TË SEKUESTRUARA DHE KONFISKUARA

Vlera e përafërt e pasurisë

Vlera e pasurisë, sipas "VKM-së "rezulton të jetë:

Vlera e pasurisë e llojit "Arë" me sipërfaqe 8000 m^2 është 3,584,000 (tre milion e pesëqind e tetëdhjetë e katër mijë) Lekë.

REPUBLIKA E SHQIPËRISË

MINISTRIA E PUNEVE TE BRENDSHME

AGJENCIA E ADMINISTRIMIT TË PASURIVE TË SEKUESTRUARA DHE KONFISKUARA

PASAPORTA E PASURISË SË SEKUESTRUAR

Pasuria e llojit "Arë" me nr. 394/9, vol 2, faqe 119, me sipërfaqe 800 m², zk 1514, fshati Domjes Bashkia Vorë, Qarku Tiranë.

Statusi ligjor

Bazuar ne vendimin nr.9,datë 16.02.2024 të Gjykatës së Posaçme të Shkallës së Parë për Korrupsionin dhe Krimin e Organizuar, është vendosur sekuestrimi i pasurisë së sipërcituar.

Përshkrimi dhe adresa e pasurisë. Koordinatat në google maps: (https://maps.app.goo.gl/eWSdGHbTFj2HQgs26)

Pasuria e paluajtshme e llojit "Arë". me sipërfaqe 800 m²,është tokë djerrë.Pasuria aktualisht nuk është e dhënë me qera.

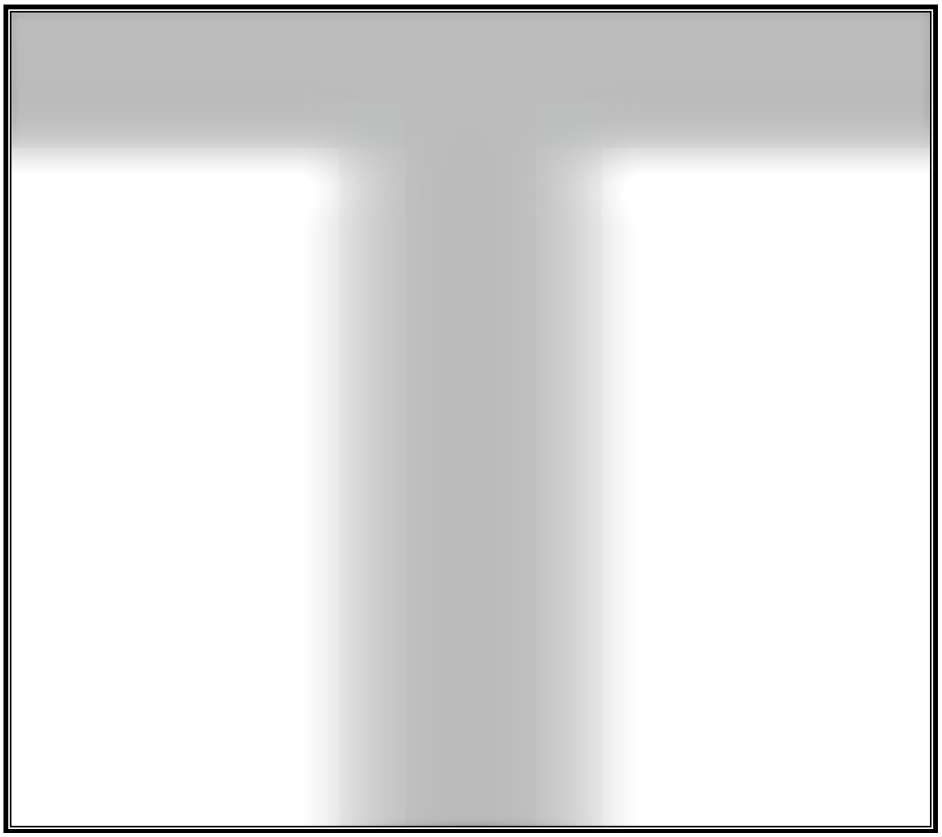

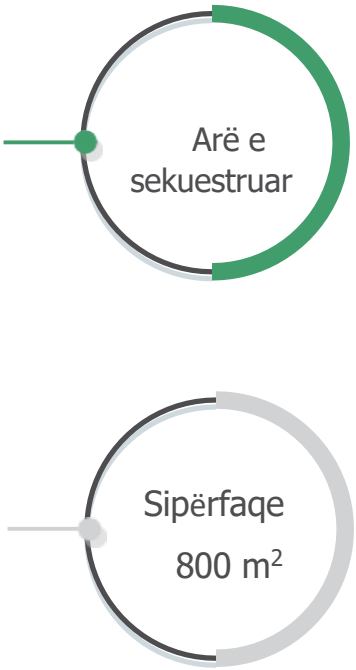

REPUBLIKA E SHQIPËRISË

MINISTRIA E PUNEVE TE BRENDSHME

AGJENCIA E ADMINISTRIMIT TË PASURIVE TË SEKUESTRUARA DHE KONFISKUARA

Vlera e përafërt e pasurisë

Vlera e pasurisë, sipas "VKM-së "rezulton të jetë:

Vlera e pasurisë e llojit "Arë" me sipërfaqe 800 m^2 është 358,400 (treqind e pesëdhjetë e tetë mijë e pesëqind)

Lekë.

REPUBLIKA E SHQIPËRISË

MINISTRIA E PUNEVE TE BRENDSHME

AGJENCIA E ADMINISTRIMIT TË PASURIVE TË SEKUESTRUARA DHE KONFISKUARA

PASAPORTA E PASURISË SË SEKUESTRUAR

Pasuria e llojit apartament me sipërfaqe 375 m² ,nr. 3/491+19-2, vol.62, fq. 32, zk.8220, Tiranë

Statusi ligjor

Bazuar në vendimin nr.410.datë.20.10.2023, të Gjykatës së Posaçme të Shkallës së Parë për Korrupsionin dhe Krimin e Organizuar, është vendosur sekuestrimi i pasurisë së sipërcituar.

Përshkrimi dhe adresa e pasurisë. Koordinatat në google maps: (https://maps.app.goo.gl/F7zYMxo6LZ4bsUK37).

Pasuria është e pozicionuar në zonën e Tiranës në kompleksi Kontakt ,rruga "Frosina Plaku" është e përshtatur

për njësi. Pasuria e paluajtshme e llojit "Apartament " me sipërfaqe 375m^2 dhe sipërfaqe të perbashket 31.1 m². Pasuria

aktualisht është e dhënë me qera.

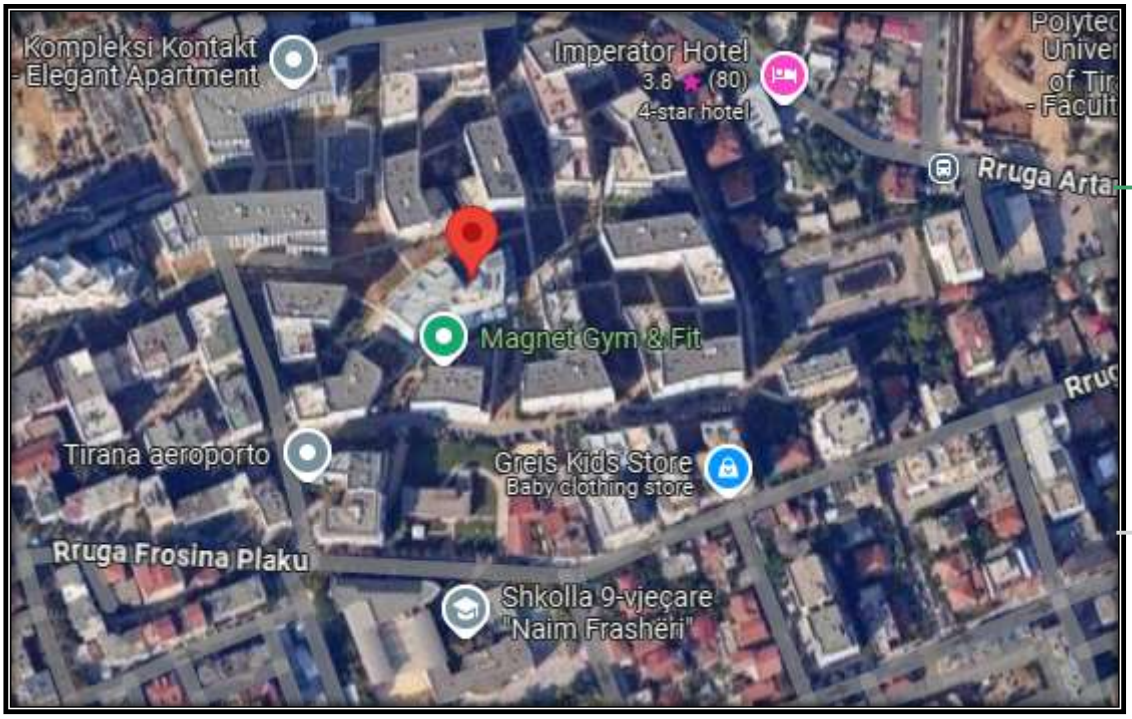

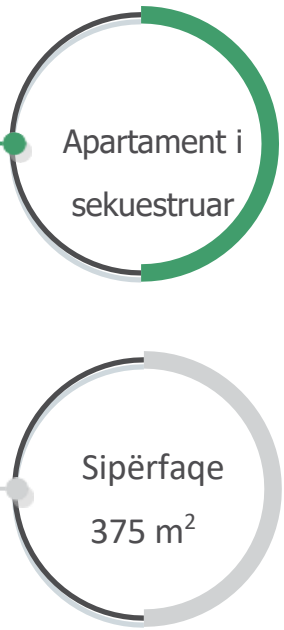

REPUBLIKA E SHQIPËRISË

MINISTRIA E PUNEVE TE BRENDSHME

AGJENCIA E ADMINISTRIMIT TË PASURIVE TË SEKUESTRUARA DHE KONFISKUARA

Vlera e përafërt e pasurisë

Vlera e pasurisë, sipas "VKM-së "rezulton të jetë:

Vlera e pasurisë e llojit "Apartament" me sipërfaqe 375 m² është 46,687,500 (dyzetë e gjashtë milion e gjashtëqind e dyzetë e tetëdhjetë e shtatë mijë e pesëqind) Lekë.

REPUBLIKA E SHQIPËRISË

MINISTRIA E PUNEVE TE BRENDSHME

AGJENCIA E ADMINISTRIMIT TË PASURIVE TË SEKUESTRUARA DHE KONFISKUARA

PASAPORTA E PASURISË SË SEKUESTRUAR

Pasuria e llojit garazh me sipërfaqe 16.95 m², nr. 4/90-G6, vol.68, fq.131, zk. 8270, rruga "Dëshmorët e 4 Shkurtit",Tiranë

1.Statusi ligjor

Bazuar në vendimin nr. 410, datë 20.10.2023 të Gjykatës së Posaçme të Shkallës së Parë për Korrupsionin dhe Krimin e Organizuar, është vendosur sekuestrimi i pasurisë së sipërcituar

2.Përshkrimi dhe adresa e pasurisë. Koordinatat në google maps: (https://maps.app.goo.gl/p5crgMzeMPYkoTqc6).

Pasuria e paluajtshme e llojit "Garazhd" me sipërfaqe 16.95 m².Garazhdi është i mbuluar.Pasuria aktualisht nuk është e dhënë me qera.

Garazh i Sekuestruar

Sipërfaqe 16.95 m²

REPUBLIKA E SHQIPËRISË

MINISTRIA E PUNEVE TE BRENDSHME

AGJENCIA E ADMINISTRIMIT TË PASURIVE TË SEKUESTRUARA DHE KONFISKUARA

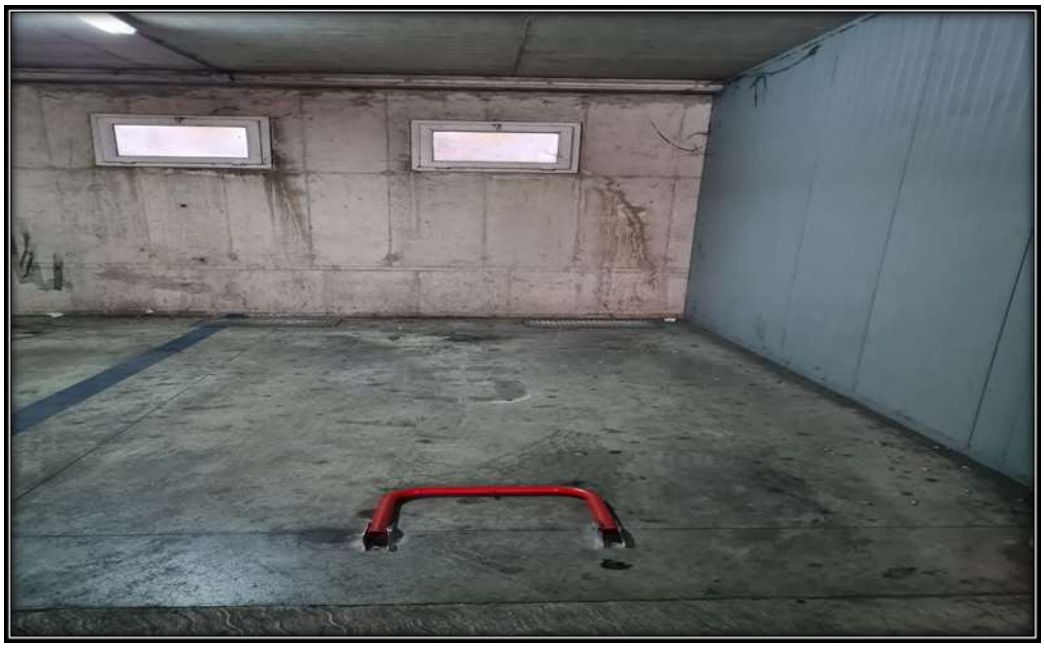

Vlera e përafërt e pasurisë

Vlera e pasurisë, sipas "VKM-së "rezulton të jetë:

Vlera e pasurisë e llojit "Garazh" me sipërfaqe 16.95 m^2 është 2,709.966 (dy milion e shtatëqind e nëntë mijë nëntëqind e gjashtëdhjetë e gjashtë) Lekë.

REPUBLIKA E SHQIPËRISË

MINISTRIA E PUNEVE TE BRENDSHME

AGJENCIA E ADMINISTRIMIT TË PASURIVE TË SEKUESTRUARA DHE KONFISKUARA

PASAPORTA E PASURISË SË SEKUESTRUAR

Apartament me siperfaqe 137.66 m² te ndodhur ne ASHK Tirane,Volumi 20, faqe 39 me nr.pasurie 4/347+1-8, Zk 8250,

Statusi ligjor

Bazuar në Vendimin penal 622, datë 03.10.2025 të Gjykatës së Shkallës së Parë për Korrupsionin dhe Krimin e Organizuar, Tiranë. e cila ka vendosur sekuestrimin e pasurive. Bëhet fjalë për pasurinë Apartament me sip totale :275.26 m^2, Tiranë**.**

Përshkrimi dhe adresa e pasurisë. Koordinatat në google maps: https://maps.app.goo.gl/5pQpBV734efQSQZf6

Pasuria me nr.4/347+1-8, Zk.8250, e llojit Apartament me sip.137.66 m^2 ndodhet në katin e katërt të pallatit. Ky ambjent është i mobiluar. Apartamenti ndodhet në Tiranë, njësia Nr. 7, Rruga "Myslym Shyri". Kjo pasuri nuk është e dhënë me qira.

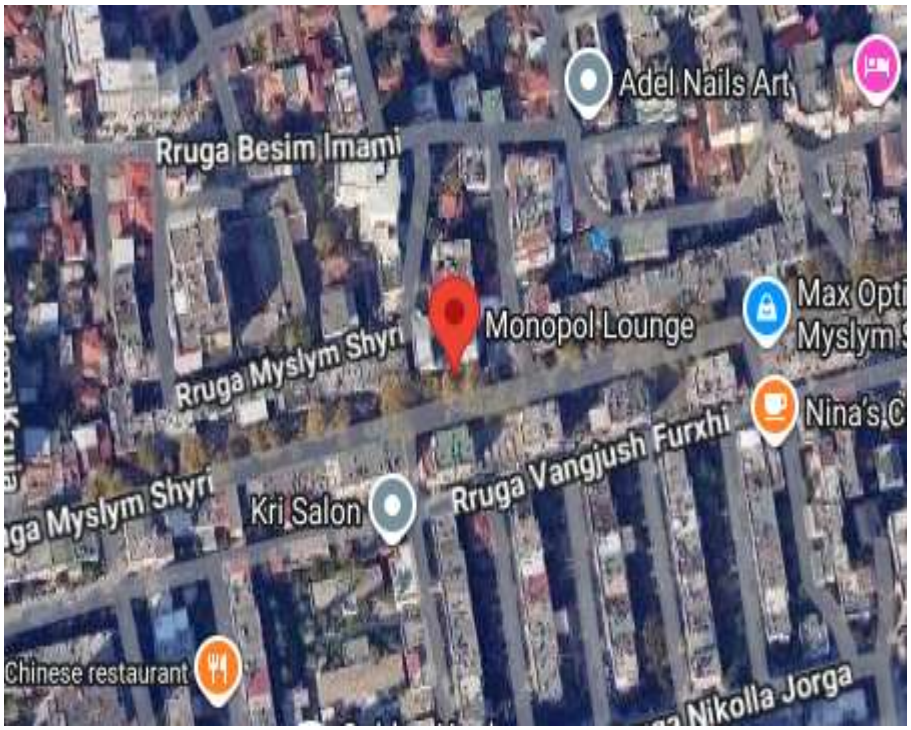

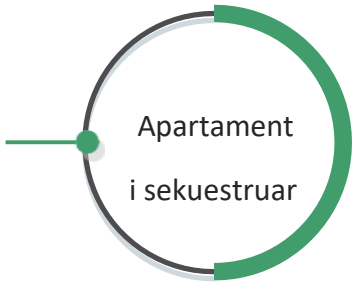

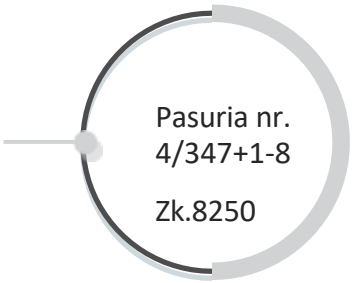

REPUBLIKA E SHQIPËRISË

MINISTRIA E PUNEVE TE BRENDSHME

AGJENCIA E ADMINISTRIMIT TË PASURIVE TË SEKUESTRUARA DHE KONFISKUARA

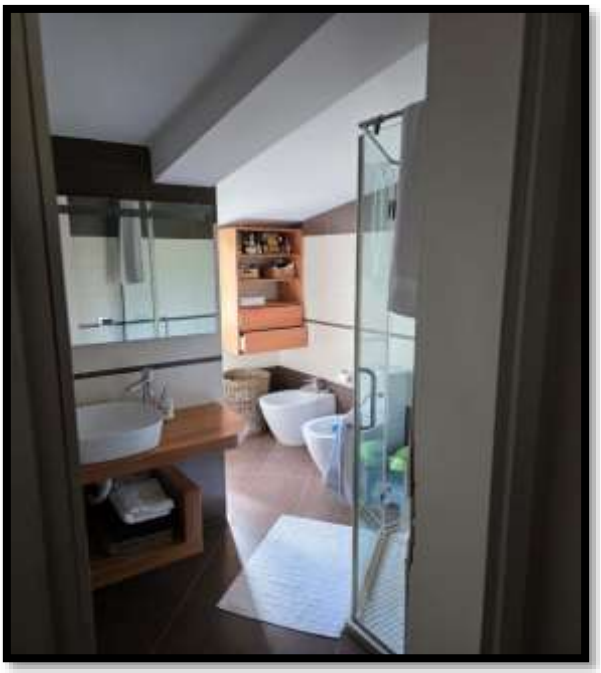

Vlera e përafërt e pasurisë

Vlera e pasurisë, referuar vendimit të Gjykatës rezulton të jetë:
Vlera e përafërt e pasurisë e llojit Apartament me sip. 137.66, ZK.8250, Tiranë, rëferuar VKM 457 dt.26.07.2023, është: 21,901,706.00 (njëzet e një milion e nëntëqind e një mijë e shtatëqind e gjashtë) lekë.

REPUBLIKA E SHQIPËRISË

MINISTRIA E PUNEVE TE BRENDSHME

AGJENCIA E ADMINISTRIMIT TË PASURIVE TË SEKUESTRUARA DHE KONFISKUARA

PASAPORTA E PASURISË SË SEKUESTRUAR

Apartament me siperfaqe 133.04 m² te ndodhur ne ASHK Tirane,Volumin 20,faqe 32 me nr.pasurie 4/347+1-1,Zk8250.

Apartament me siperfaqe 143 m² te ndodhur ne ASHK Tirane, Volumi 20, faqe 33 me nr.pasurie 4/347+1-2,Zk 8250.

1. *Statusi ligjor*

Bazuar në Vendimin penal 622, datë 03.10.2025 të Gjykatës së Shkallës së Parë për Korrupsionin dhe Krimin e Organizuar, Tiranë. e cila ka vendosur sekuestrimin e pasurive. Bëhet fjalë për pasurinë njësi me sip totale :144.39 m^2, Tiranë**.**

2.Përshkrimi dhe adresa e pasurisë. Koordinatat në google

maps: https://maps.app.goo.gl/5pQpBV734efQSQZf6

Pasuria me nr.4/347+1-1, Zk.8250, e llojit Apartament me sip.133.04 m^2 dhe pasuria me nr.4/347+1-2 e llojit Apartament me sip.143 m^2 . Nga konstatimi fizik këto dy pasuri ndodhen në katin e parë të pallatit. Pasuritë janë të bashkuara dhe funksionojnë si një ambjent i vetëm. Ky ambjent është në rikonstruksion. Apartamenti ndodhet në Tiranë, njësia Nr. 7, Rruga "Myslym Shyri". Kjo pasuri nuk është e dhënë me qira.

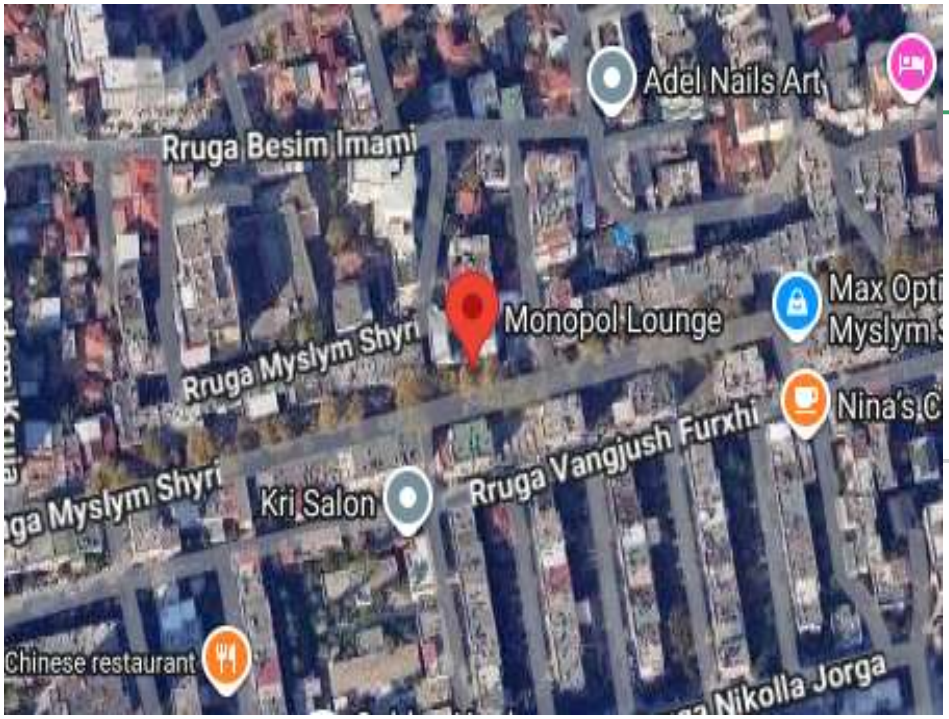

Apartament i sekuestruar

Pasuria nr. 4/347+1-1 4/34+1-2 Zk.8250

REPUBLIKA E SHQIPËRISË

MINISTRIA E PUNEVE TE BRENDSHME

AGJENCIA E ADMINISTRIMIT TË PASURIVE TË SEKUESTRUARA DHE KONFISKUARA

3.Vlera e përafërt e pasurisë

Vlera e pasurisë, referuar vendimit të Gjykatës rezulton të jetë:

Vlera e përafërt e pasurisë e llojit Apartament me sip.133.04 m^2, ZK.8250 referuar VKM 457

dt.26.07.2023, është: 21,166,664.00 (njëzet e një milion e njëqind e gjashtëdhjetë e gjashtë mijë e gjashtëqind e gjashtëdhjetë e katër) lekë.

Vlera e përafërt e pasurisë e llojit Apartament me sip. 143 m^2, ZK.8250 rëferuar VKM 457

dt.26.07.2023,është:22,751,300.00 (njëzet e dy milion e shtatëqind e pesëdhjet e një mijë e treqind) lekë.

REPUBLIKA E SHQIPËRISË

MINISTRIA E PUNEVE TE BRENDSHME

AGJENCIA E ADMINISTRIMIT TË PASURIVE TË SEKUESTRUARA DHE KONFISKUARA

PASAPORTA E PASURISË SË SEKUESTRUAR

Apartament me siperfaqe 125.26 m² te ndodhur ne ASHK Tirane,Volumin 20,faqe 36 me nr.pasurie 4/347+1-5,Zk 8250

Apartament me siperfaqe 125.26 m² te ndodhur ne ASHK Tirane,Volumin 20,faqe 37 me nr.pasurie 4/347+1-6,Zk 8250

1. Statusi ligjor

Bazuar në Vendimin penal 622, datë 03.10.2025 të Gjykatës së Shkallës së Parë për Korrupsionin dhe Krimin e Organizuar, Tiranë. e cila ka vendosur sekuestrimin e pasurive. Bëhet fjalë për pasurinë Apartament me sip totale :275.26 m^2, Tiranë**.**

2.Përshkrimi dhe adresa e pasurisë. Koordinatat në google maps: https://maps.app.goo.gl/5pQpBV734efQSQZf6

Pasuria me nr.4/347+1-5, Zk.8250, e llojit Apartament me sip.125.26 m^2 dhe pasuria me nr.4/347+1-6 e llojit Palestër me sip.125.26 m^2 . Nga konstatimi fizik këto dy pasuri ndodhen në katin e tretë të pallatit. Pasuritë janë të bashkuara dhe funksionojnë si një ambjent i vetëm. Ky ambjent është i mobiluar. Apartamenti ndodhet në Tiranë, njësia Nr. 7, Rruga "Myslym Shyri". Kjo pasuri nuk është e dhënë me qira.

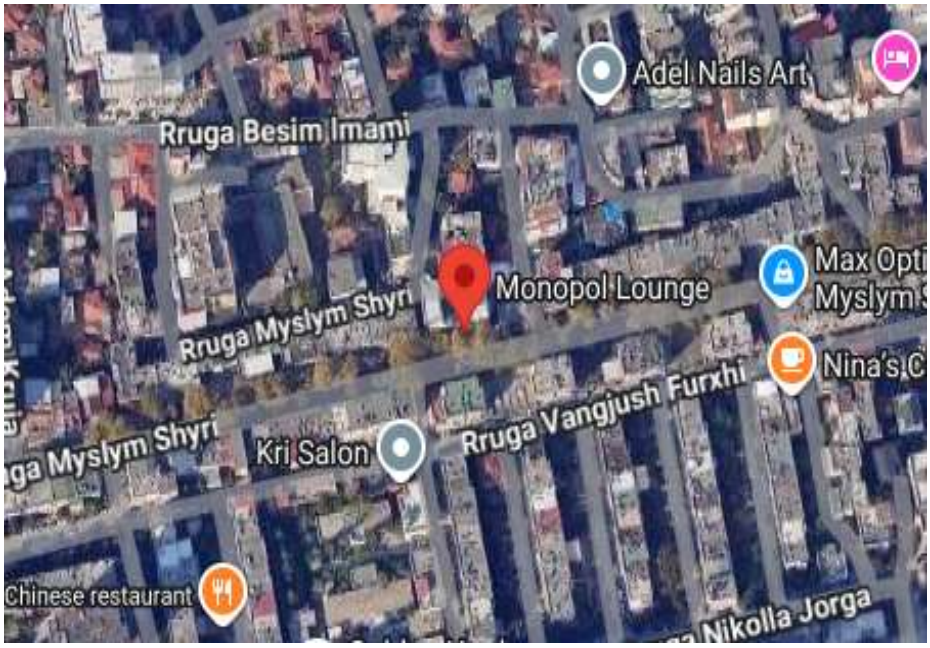

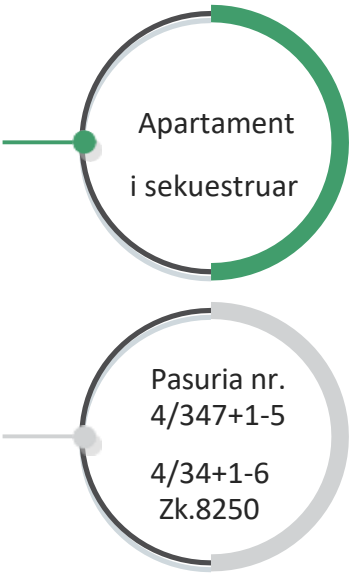

REPUBLIKA E SHQIPËRISË

MINISTRIA E PUNEVE TE BRENDSHME

AGJENCIA E ADMINISTRIMIT TË PASURIVE TË SEKUESTRUARA DHE KONFISKUARA

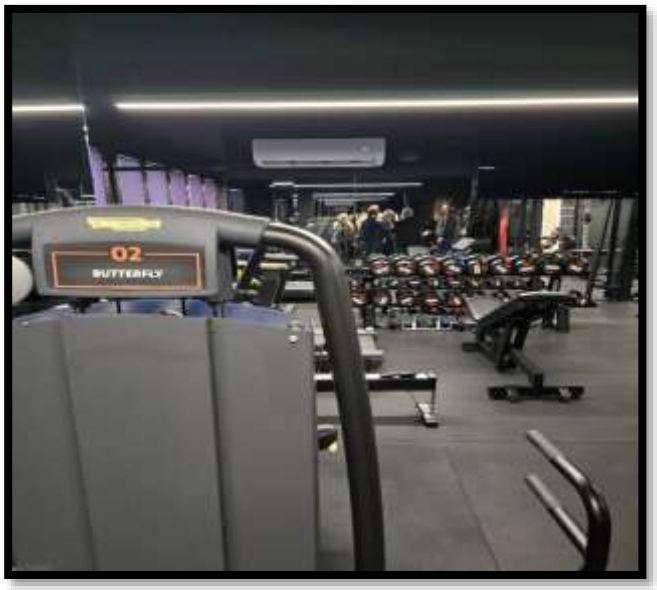

3.Vlera e përafërt e pasurisë

Vlera e pasurisë, referuar vendimit të Gjykatës rezulton të jetë:

Vlera e përafërt e pasurisë e llojit Apartament me sip.125.26 m^2, ZK.8250 referuar VKM 457 dt.26.07.2023, është:19,928,866.00 (nëntëmbëdhjtë milion e nënëqind e njëzet e tetë mijë e tetëqind e gjashtëdhjetë e gjashtë) lekë.

Vlera e përafërt e pasurisë e llojit Palestër me sip 125.26, ZK.8250 rëferuar VKM 457

REPUBLIKA E SHQIPËRISË

MINISTRIA E PUNEVE TE BRENDSHME

AGJENCIA E ADMINISTRIMIT TË PASURIVE TË SEKUESTRUARA DHE KONFISKUARA

dt.26.07.2023,është:19,928.866.00 (nëntëmbëdhjtë milion e nënëqind e njëzet e tetë mijë e tetëqind e gjashtëdhjetë e gjashtë) lekë.

PASAPORTA E PASURISË SË SEKUESTRUAR

1. Pasuri “Garazh" me nr. 6, kati-1, kuota, përfituar në bazë të Aneks kontatës nr. 3889 rep.,nr. 1242 kol., datë 1.10.2019 nga Nikolla Hafĕsllari ID H60115033V, me adresë të pasurisẽ Rruga "Pjetër Bogdani", Mëzez, Tiranë,

2. Pasuri Garazh" me nr. 7, kati-1, kuota, përfituar në bazë të Aneks kontratës nr, 3889 rep.,

nr. 1242 kol., datë 1.10.2019 Nikolla Hafĕsllari ID H60115033V, me adresë të pasurisë,

Rruga "Pjetër Bogdani", Mëzez, Tiranë, ndërtuar nga Shoqĕria "Vila L" NIPT-I K21901002Q

1.Statusi ligjor

Vendimit Nr. 262 datë 02.12.2025 të Gjykatës së Posaçme të Apelit për Korrupsionin dhe Krimin e Organizuar Tiranë.

2.Përshkrimi dhe adresa e pasurisë. Koordinatat në google maps: https://maps.app.goo.gl/gwamn14DTpRW6sME7

Pasuritë e sipërcituar ndodhen në katin minus një, në kompleksin “Vila L”, Kulla lindore, shkalla II, në zonën e Mëzezit, Tiranë. Aktualisht nuk është dhënë me qera

REPUBLIKA E SHQIPËRISË

MINISTRIA E PUNEVE TE BRENDSHME

AGJENCIA E ADMINISTRIMIT TË PASURIVE TË SEKUESTRUARA DHE KONFISKUARA

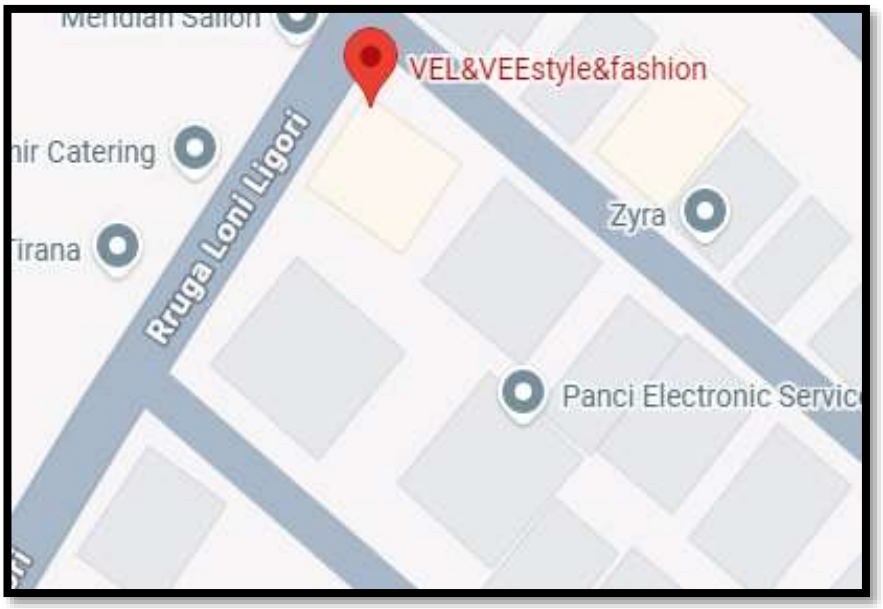

REPUBLIKA E SHQIPËRISË

MINISTRIA E PUNEVE TE BRENDSHME

AGJENCIA E ADMINISTRIMIT TË PASURIVE TË SEKUESTRUARA DHE KONFISKUARA

REPUBLIKA E SHQIPËRISË

MINISTRIA E PUNEVE TE BRENDSHME

AGJENCIA E ADMINISTRIMIT TË PASURIVE TË SEKUESTRUARA DHE KONFISKUARA

PASAPORTA E PASURISË SË SEKUESTRUAR

Lënda : Mbi pasurinë " Apartament me nr. 102/22-16, zk. 3266, sip. 96.17 m2"

1. *Statusi ligjor*

- Bazuar në vendimin nr. 1227, dt. 21.05.2024 të Gjykatës së Apelit të Juridiksionit të Përgjithshëm mbi këtë pasuri është vendosur masa e sekuestros.

2. *Përshkrimi dhe adresa e pasurisë.(google maps https://maps.app.goo.gl/MvLT72mSSXWB2P437)*

Pasuria është e llojit apartament, me nr. pasurie 102/22-16, zk. 3266, me sipërfaqe 110 m2, ndodhet në rrugën "Hamdi Garunja", në zonën e Liqenit të Thatë, Tiranë, pranë Hotel Radisson. Apartamenti është në gjëndje të rregullt. Pasuria aktualisht është e dhënë me qira.

3. *Foto të pasurisë :*

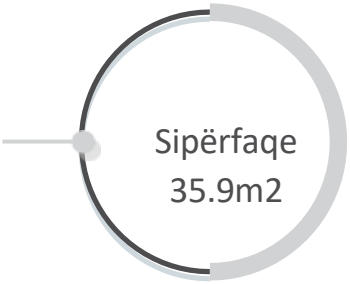

REPUBLIKA E SHQIPËRISË

MINISTRIA E PUNEVE TE BRENDSHME

AGJENCIA E ADMINISTRIMIT TË PASURIVE TË SEKUESTRUARA DHE KONFISKUARA

Vlera e përafërt e pasurisë :

- Apartament me sipërfaqe 96.17 m2, nr. 102/22-16, zk. 3266, është 11 078 784 (njëmbëdhjetë million shtatëdhjetë e tetë mijë e shtatëqind e tetëdhjetë e katër) Lekë.

REPUBLIKA E SHQIPËRISË

MINISTRIA E PUNEVE TE BRENDSHME

AGJENCIA E ADMINISTRIMIT TË PASURIVE TË SEKUESTRUARA DHE KONFISKUARA

PASAPORTA E PASURISË SË SEKUESTRUAR

Lënda : Mbi pasurinë " Apartament me nr. 104/81+2-21, zk. 3266, sip. 105.57 m2"

1. *Statusi ligjor*

- Bazuar në vendimin nr. 1227, dt. 21.05.2024 të Gjykatës së Apelit të Juridiksionit të Përgjithshëm mbi këtë pasuri është vendosur masa e sekuestros.

2. *Përshkrimi dhe adresa e pasurisë.(google maps https://maps.app.goo.gl/cYCebpfNMCBGREPeA)*

Pasuria është e llojit apartament, me nr. pasurie 104/81+2-21, zk. 3266, me sipërfaqe 105.57 m2, ndodhet në rrugën "Shkëlqim Fusha", në zonën pranë Kopshtit Botanik Tiranë. Apartamenti është në gjëndje të rregullt. Pasuria aktualisht është e dhënë me qira.

3. *Foto të pasurisë :*

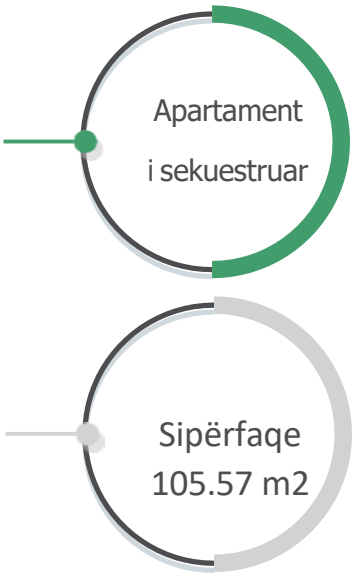

REPUBLIKA E SHQIPËRISË

MINISTRIA E PUNEVE TE BRENDSHME

AGJENCIA E ADMINISTRIMIT TË PASURIVE TË SEKUESTRUARA DHE KONFISKUARA

4. Vlera e përafërt e pasurisë :

- Apartamenti me sipërfaqe 105.57 m2, nr. 104/81+2-21, zk. 3266, është 12 161 664 (dymbëdhjetë million e njëqind e gjashtëdhjetë e një mijë e gjashtëqind e gjashtëdhjetë e katër) Lekë.

REPUBLIKA E SHQIPËRISË

MINISTRIA E PUNEVE TE BRENDSHME

AGJENCIA E ADMINISTRIMIT TË PASURIVE TË SEKUESTRUARA DHE KONFISKUARA

PASAPORTA E PASURISË SË SEKUESTRUAR

Lënda : Mbi pasurinë " Apartament me nr. 369/28+3-22, zk. 3866, vol. 48, fq. 195, sip. 110 m2"

1. *Statusi ligjor*

- Bazuar në vendimin, nr. 16, datë 22.04.2024 të Gjykatës së Posaçme të Shkallës së Parë për korrupsionin dhe Krimin e Organizuar mbi këtë pasuri është vendosur masa e sekuestros.

2. *Përshkrimi dhe adresa e pasurisë.(google maps https://maps.app.goo.gl/GnNREYUpYT8Ë5dEV9)*

Pasuria është e llojit apartament, me nr. pasurie 369/28+3-22, zk. 3866, vol. 48, fq. 195, me sipërfaqe 110 m2, ndodhet në Rrugën "Tre Dëshmorët", Yzberisht, pranë Dea Caffe. Pasuria aktualisht është e dhënë me qira.

3. *Foto të pasurisë :*

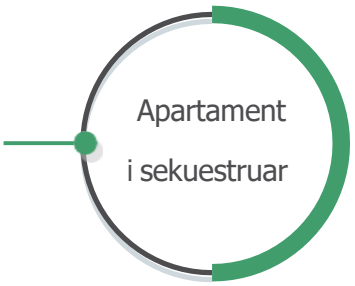

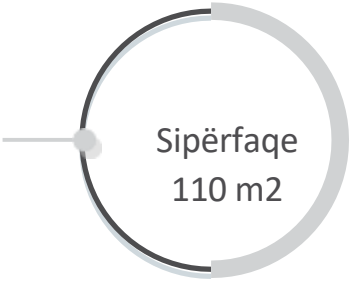

REPUBLIKA E SHQIPËRISË

MINISTRIA E PUNEVE TE BRENDSHME

AGJENCIA E ADMINISTRIMIT TË PASURIVE TË SEKUESTRUARA DHE KONFISKUARA

4. Vlera e përafërt e pasurisë :

- Apartament me sipërfaqe 110 m2, nr. 369/28+3-22, zk. 3866, vol. 48, fq. 195 është 7 590 000 (shtatë million e pesëqind e nëntëdhjetë mijë) Lekë.

REPUBLIKA E SHQIPËRISË

MINISTRIA E PUNEVE TE BRENDSHME

AGJENCIA E ADMINISTRIMIT TË PASURIVE TË SEKUESTRUARA DHE KONFISKUARA

PASAPORTA E PASURISË SË SEKUESTRUAR

Lënda : Mbi pasurinë " Apartament me nr. 8/416+1-2, zk. 8330, vol. 31, fq. 161, sip. 110.34 m2"

1. *Statusi ligjor*

- Bazuar në vendimin, nr. 62-2018-3603-(1233), datë 03.07.2018 të Gjykatës së Shkallës së Parë të Rrethit Gjyqësor Fier mbi këtë pasuri është vendosur masa e sekuestros.

2. *Përshkrimi dhe adresa e pasurisë.(google maps https://maps.app.goo.gl/cYNBJmT4dAaGËro59)*

Pasuria është e llojit apartament, me nr. pasurie 8/416+1-2, zk. 8330, vol. 31, fq. 161, me sipërfaqe 1000 m2, ndodhet në Rrugën "Panorama", pallati pas Hotel Prestige & restaurant, pranë Strukturës së Posaçme Anti Korrupsion. Ajo ndodhet në katin e parë banim ose katin e tretë tëknik të pallatit. Pasuria aktualisht është e dhënë me qira.

3. *Foto të pasurisë :*

Apartament i sekuestruar

Sipërfaqe 110.34 m2

REPUBLIKA E SHQIPËRISË

MINISTRIA E PUNEVE TE BRENDSHME

AGJENCIA E ADMINISTRIMIT TË PASURIVE TË SEKUESTRUARA DHE KONFISKUARA

4. Vlera e përafërt e pasurisë :

Shënim :

Në vendimin nr. 62-2018-3603-(1233), datë 03.07.2018 të Gjykatës së Shkallës së Parë të Rrethit Gjyqësor Fier, pasuria ka sipërfaqe 127.68 m2, ndërkohë që në çertifikatën e pronësisë nr. 744724 datë 17.09.2013 të lëshuar nga ASHK Tiranë, rezulton se sipërfaqia e apartamentit me nr.8/416+1-2, vol.31, fq.161, zk.8330, është de juro me sipërfaqe **110.34 m2 (sipas cf. Pronësisë me nr.744724) . Si pasojë vlera e përafërt e llogarisim në bazë të çertifikatës lëshuar nga ASHK.**

- Apartament me sipërfaqe 110.34 m2, nr. 8/416+1-2, zk. 8330, është 12 562 209 (dymbëdhjetë million e pesëqind e gjashtëdhjetë e dy mijë e dyqind e nëntë) Lekë.

REPUBLIKA E SHQIPËRISË

MINISTRIA E PUNEVE TE BRENDSHME

AGJENCIA E ADMINISTRIMIT TË PASURIVE TË SEKUESTRUARA DHE KONFISKUARA

PASAPORTA E PASURISË SË SEKUESTRUAR

Lënda : Mbi pasurinë " Apartament me nr. 151/2+1-10, zk. 3266, sip. 128 m2"

1. *Statusi ligjor*

- Bazuar në vendimin nr. 1227, dt. 21.05.2024 të Gjykatës së Apelit të Juridiksionit të Përgjithshëm mbi këtë pasuri është vendosur masa e sekuestros.

2. *Përshkrimi dhe adresa e pasurisë.(google maps https://maps.app.goo.gl/c9Hzssbm5Qf6MTËK7)*

Pasuria është e llojit apartament, me nr. pasurie 151/2+1-10, zk. 3266, me sipërfaqe 128 m2, ndodhet në rrugën "Liqeni i Thatë", Tiranë, përball Kompleks Fari, pranë Liqenit të Tiranës. Apartamenti është në fazë investimi dhe i papërfunduar. Pasuria aktualisht nuk është e dhënë me qira.

3. *Foto të pasurisë :*

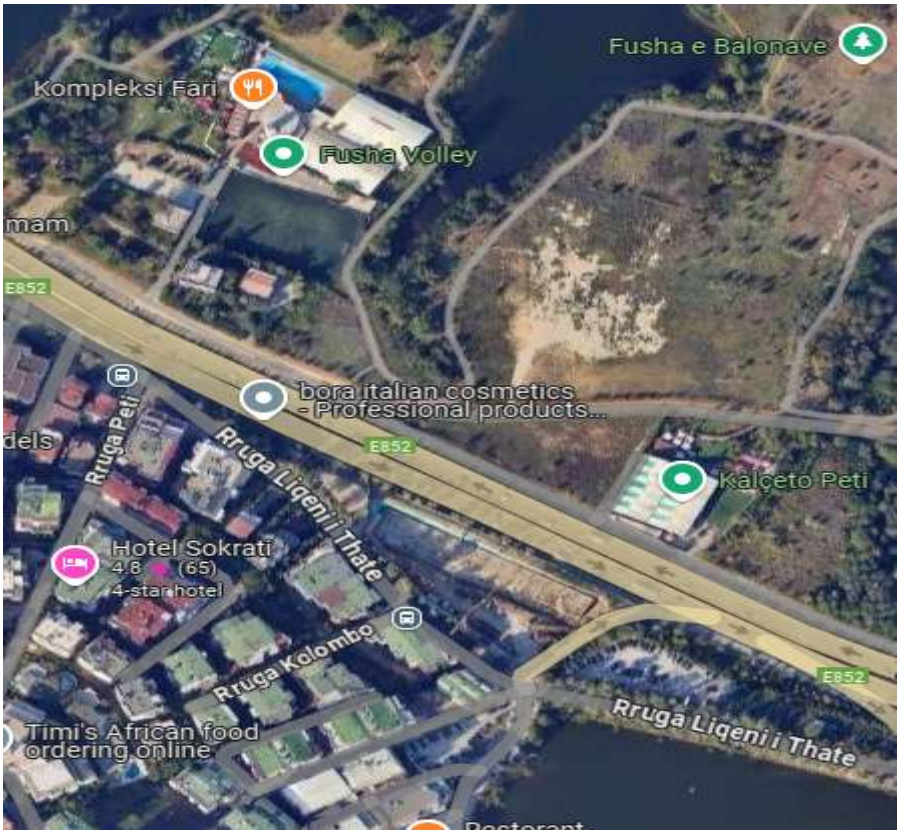

REPUBLIKA E SHQIPËRISË

MINISTRIA E PUNEVE TE BRENDSHME

AGJENCIA E ADMINISTRIMIT TË PASURIVE TË SEKUESTRUARA DHE KONFISKUARA

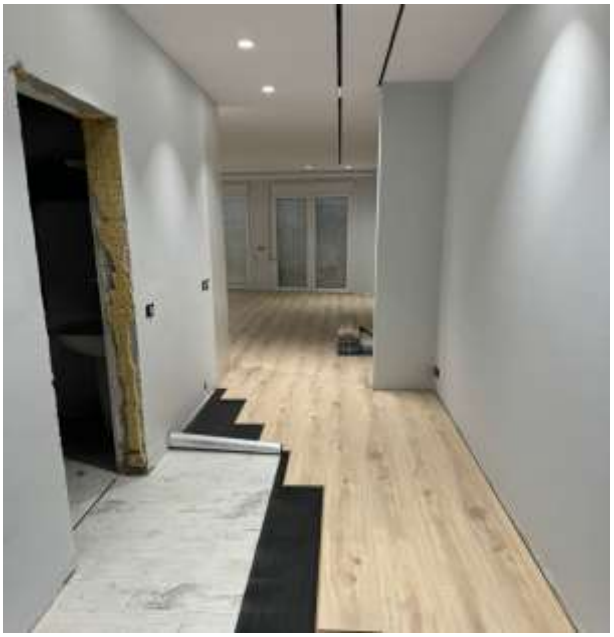

4. Vlera e përafërt e pasurisë :

- Apartamenti me sipërfaqe 128 m2, nr. 151/2+1-10, zk. 3266, është 14 745 600 (katërmbëdhjetë million e shtatëqind e dyzet e pesë mijë e gjashtëqindë) Lekë.

REPUBLIKA E SHQIPËRISË

MINISTRIA E PUNEVE TE BRENDSHME

AGJENCIA E ADMINISTRIMIT TË PASURIVE TË SEKUESTRUARA DHE KONFISKUARA

PASAPORTA E PASURISË SË SEKUESTRUAR

Lënda : Mbi pasurinë " Apartament nr. 6/572+1-35, zk. 8210, sipërfaqe 85.09 m2 "

1. *Statusi ligjor*

- Bazuar në vendimin, nr. 751 Akti, datë 10.02.2023 të Gjykatës së Rrethit Gjyqësor Tiranë mbi këtë pasuri është vendosur masa e sekuestros.

2. *Përshkrimi dhe adresa e pasurisë.(google maps https://maps.app.goo.gl/uc6xUGa3xPC4pN4t7)*

Pasuria është e llojit Apartament, me nr. pasurie 6/572+1-35, zk. 8210, vol. 42, fq. 127, me sipërfaqe 85.09 m2, me adresë Rruga Mihal Ciko, pranë Fakultetit të inxhinjerisë së Ndërtimit, Lagjia " 21 Dhjetori", Tiranë. Apartamenti është në gjendje të rregullt. Pasuria aktualisht eshte me qira.

3. *Foto të pasurisë :*

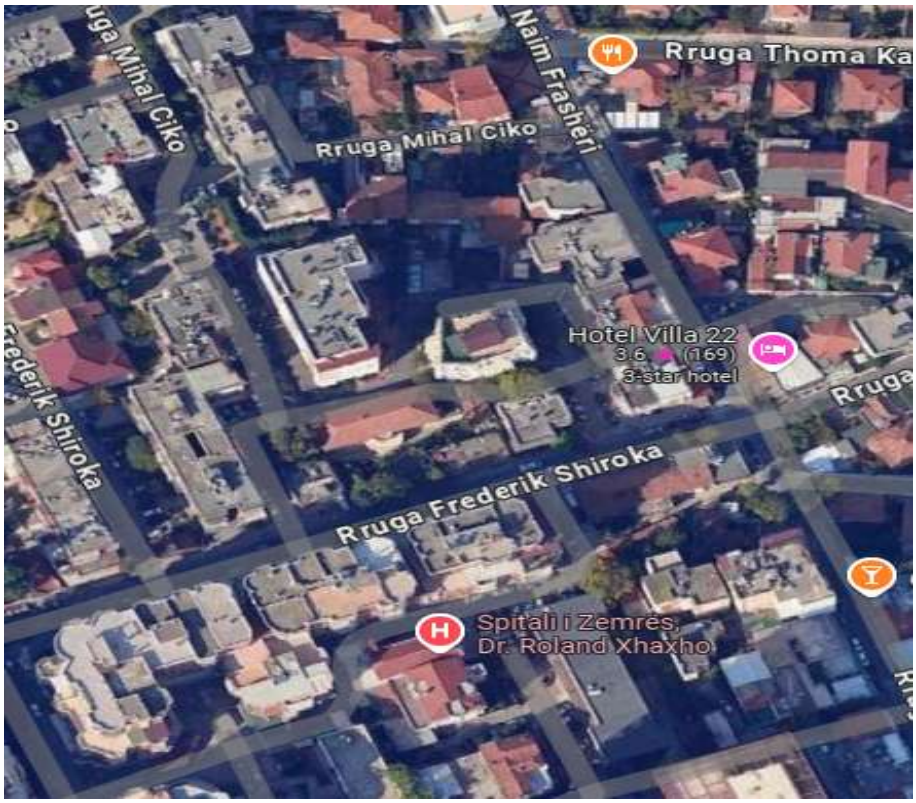

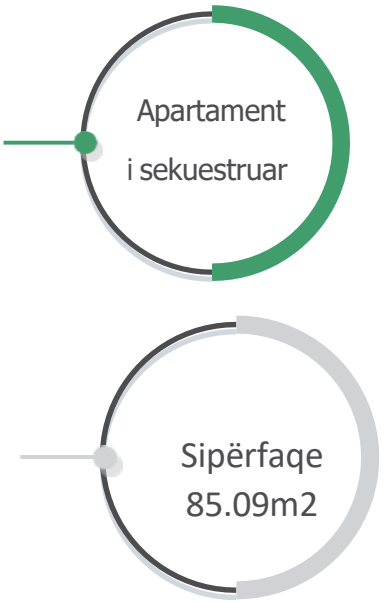

REPUBLIKA E SHQIPËRISË

MINISTRIA E PUNEVE TE BRENDSHME

AGJENCIA E ADMINISTRIMIT TË PASURIVE TË SEKUESTRUARA DHE KONFISKUARA

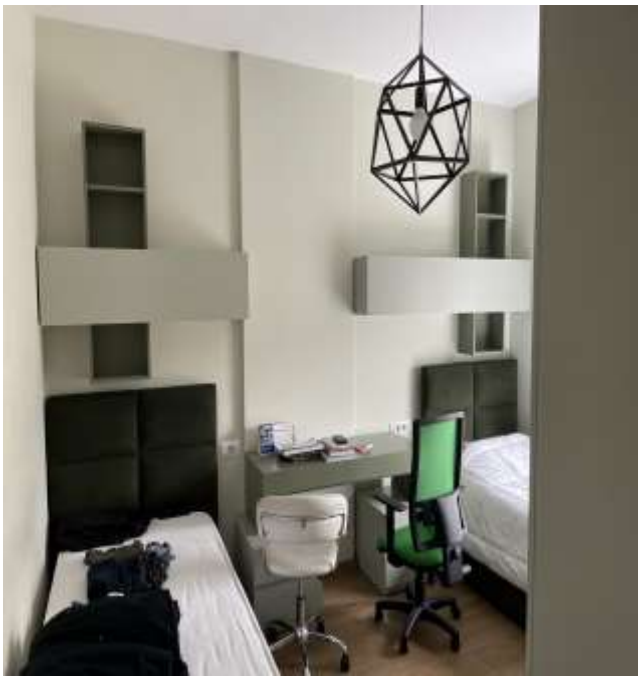

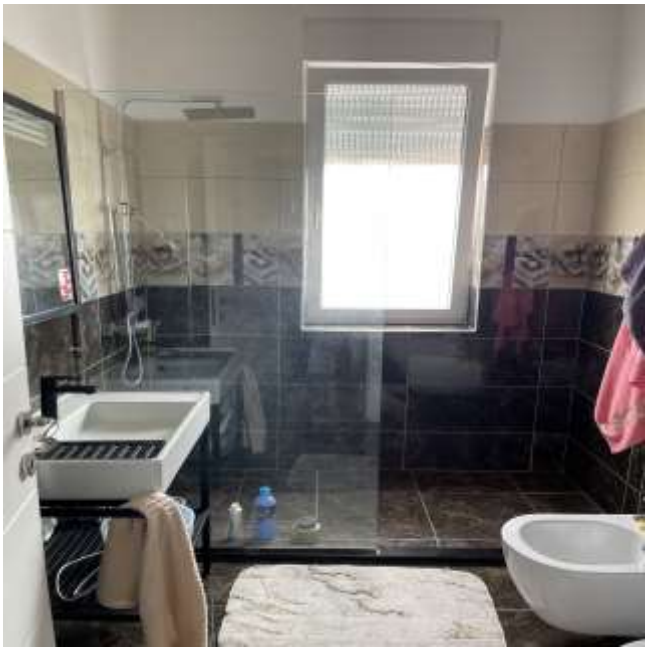

4. Vlera e përafërt e pasurisë :

- Apartament me sipërfaqe 85.09 m2, nr. 6/572+1-35, zk. 8210, vol. 42, faqe 127, është 10 466 070 (dhjetë million e katërqind e gjashtëdhjetë e gjashtë mijë e shtatëdhjetë) Lekë.

REPUBLIKA E SHQIPËRISË

MINISTRIA E PUNEVE TE BRENDSHME

AGJENCIA E ADMINISTRIMIT TË PASURIVE TË SEKUESTRUARA DHE KONFISKUARA

PASAPORTA E PASURISË SË SEKUESTRUAR

Lënda : Mbi pasurinë " Arë + Truall me nr. 1139/40, zk. 2105, vol. 22, fq. 57, sip. 5150 m2"

1. *Statusi ligjor*

- Bazuar në vendimin, nr. 18, datë 30.06.2023 të Gjykatës së Posaçme të Shkallës së Parë për Korrupsionin dhe Krimin e Organizuar mbi këtë pasuri është vendosur masa e sekuestros.

2. *Përshkrimi dhe adresa e pasurisë.(google maps https://maps.app.goo.gl/tr22ADNQMYHVHuBdA)*

Pasuria është e llojit Arë + Truall, me nr. pasurie 1139/40, zk. 2105, vol. 22, fq. 57, me sip. 5150 m2, nga të cilat 849 m2 truall dhe 283 m2 ndërtesë. Kjo pasuri ndodhet në një zonë kodrinore në afërsi të mbikalimit të Rinasit, në anën e majtë të aksit Tiranë- Rinas. Pasuria aktualisht është e dhënë me qira.

3. *Foto të pasurisë :*

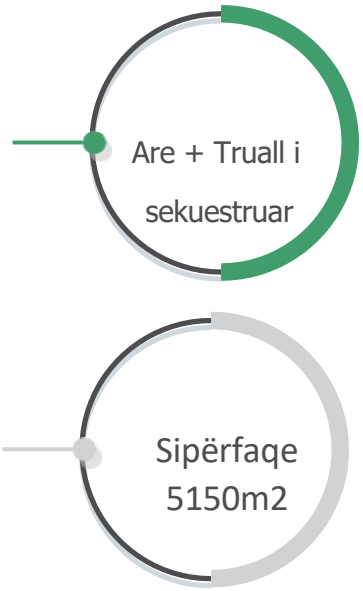

REPUBLIKA E SHQIPËRISË

MINISTRIA E PUNEVE TE BRENDSHME

AGJENCIA E ADMINISTRIMIT TË PASURIVE TË SEKUESTRUARA DHE KONFISKUARA

4. Vlera e përafërt e pasurisë :

- Arë + Truall me sipërfaqe 5150 m2, nr. 1139/40, zk. 2105, është 25 000 000 (njëzet e pesë million) Lekë.

REPUBLIKA E SHQIPËRISË

MINISTRIA E PUNEVE TE BRENDSHME

AGJENCIA E ADMINISTRIMIT TË PASURIVE TË SEKUESTRUARA DHE KONFISKUARA

PASAPORTA E PASURISË SË SEKUESTRUAR

Lënda : Mbi pasurinë " Arë nr. 73/11, zk. 2625, vol. 4, fq. 204, sip. 550 m2"

1. *Statusi ligjor*

- Bazuar në vendimin, nr. 18, datë 30.06.2023 të Gjykatës së Posaçme të Shkallës së Parë për Korrupsionin dhe Krimin e Organizuar mbi këtë pasuri është vendosur masa e sekuestros.

2. *Përshkrimi dhe adresa e pasurisë.(google maps https://maps.app.goo.gl/y2hjgpzsaZ9z1sdT6)*

Pasuria është e llojit Arë, me nr. pasurie 73/11, zk. 2625, vol. 4, fq. 204, sip. 550 m2, ndodhet në një zonë kodrinore në Lagjen "Lamaj" të fshatit Mazrek, Tiranë, konkretisht përball Xhamisë Mazrekë. Kjo pasuri kufizohet nga toka të tjera. Pasuria aktualisht nuk është e dhënë me qira.

3. *Foto të pasurisë :*

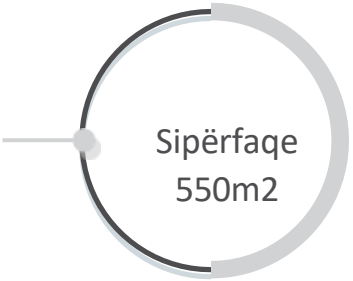

REPUBLIKA E SHQIPËRISË

MINISTRIA E PUNEVE TE BRENDSHME

AGJENCIA E ADMINISTRIMIT TË PASURIVE TË SEKUESTRUARA DHE KONFISKUARA

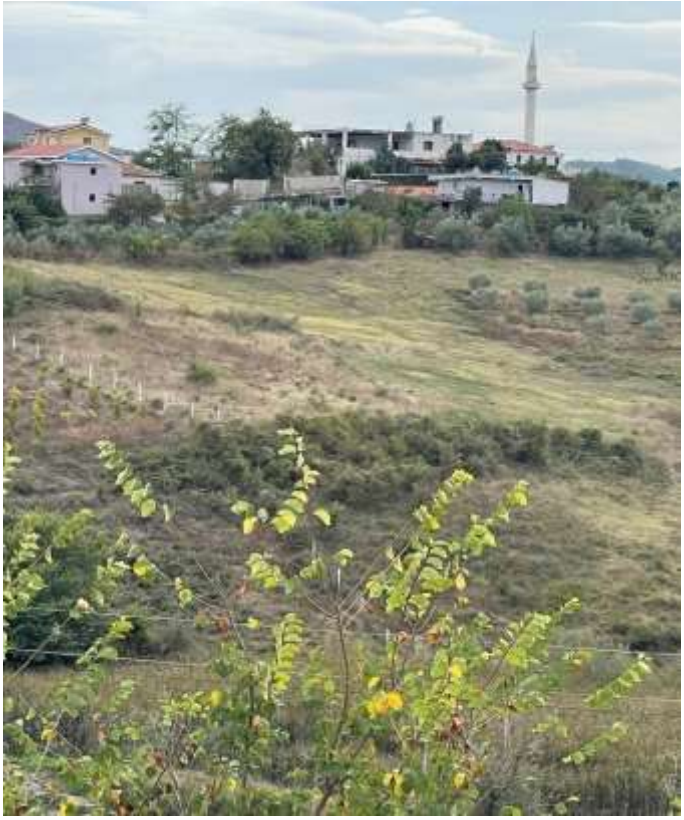

4. Vlera e përafërt e pasurisë :

- Arë me sipërfaqe 550 m2, nr. 73/11, zk. 2625, është 246 400 (dyqind e dyzet e gjashtë mijë e katërqindë) Lekë.

REPUBLIKA E SHQIPËRISË

MINISTRIA E PUNEVE TE BRENDSHME

AGJENCIA E ADMINISTRIMIT TË PASURIVE TË SEKUESTRUARA DHE KONFISKUARA

PASAPORTA E PASURISË SË SEKUESTRUAR

Lënda : Mbi pasurinë " Arë nr. 80/23, zk. 2625, vol. 4, fq. 158, sip. 1180 m2"

1. *Statusi ligjor*

- Bazuar në vendimin, nr. 18, datë 30.06.2023 të Gjykatës së Posaçme të Shkallës së Parë për Korrupsionin dhe Krimin e Organizuar mbi këtë pasuri është vendosur masa e sekuestros.

2. *Përshkrimi dhe adresa e pasurisë.(google maps https://maps.app.goo.gl/y2hjgpzsaZ9z1sdT6)*

Pasuria është e llojit Arë, me nr. pasurie 80/23, zk. 2625, vol. 4, fq. 158, sip. 1180 m2, ndodhet në një zonë kodrinore në Lagjen "Lamaj" të fshatit Mazrek, Tiranë, konkretisht përball Xhamisë Mazrekë. Kjo pasuri kufizohet nga toka të tjera. Pasuria aktualisht nuk është e dhënë me qira.

3. *Foto të pasurisë :*

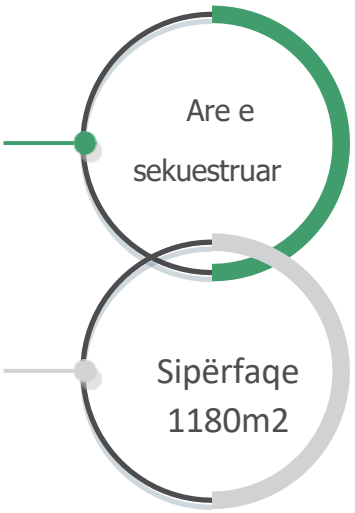

REPUBLIKA E SHQIPËRISË

MINISTRIA E PUNEVE TE BRENDSHME

AGJENCIA E ADMINISTRIMIT TË PASURIVE TË SEKUESTRUARA DHE KONFISKUARA

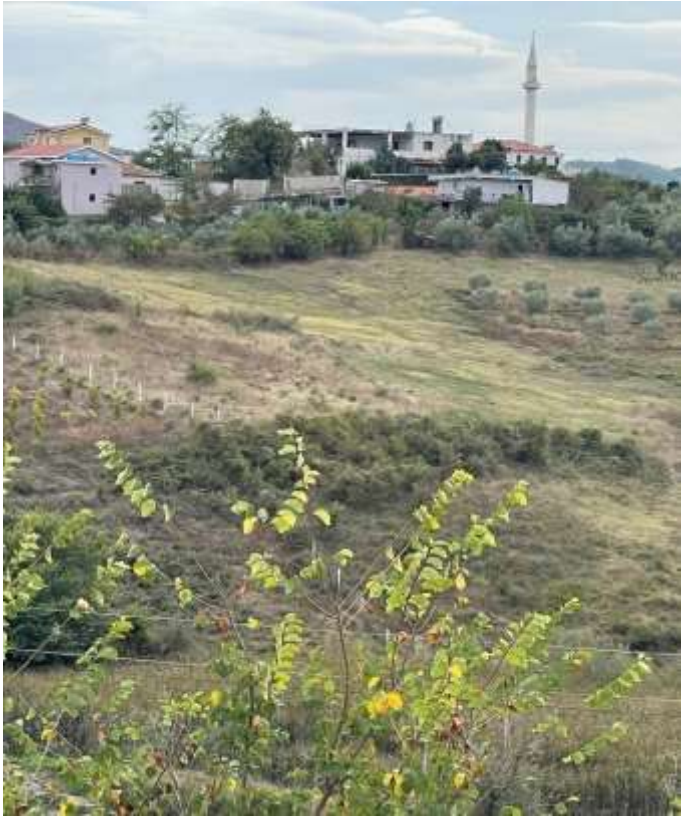

4. Vlera e përafërt e pasurisë :

- Arë me sipërfaqe 1180 m2, nr. 80/23, zk. 2625, është 528 640 (pesëqind e njëzet e tetë mijë e gjashtëqind e dyzet) Lekë.

REPUBLIKA E SHQIPËRISË

MINISTRIA E PUNEVE TE BRENDSHME

AGJENCIA E ADMINISTRIMIT TË PASURIVE TË SEKUESTRUARA DHE KONFISKUARA

PASAPORTA E PASURISË SË SEKUESTRUAR

Lënda : Mbi pasurinë " Arë nr. 80/10, zk. 2625, vol. 1, fq. 26, sip. 1900 m2"

1. *Statusi ligjor*

- Bazuar në vendimin, nr. 18, datë 30.06.2023 të Gjykatës së Posaçme të Shkallës së Parë për Korrupsionin dhe Krimin e Organizuar mbi këtë pasuri është vendosur masa e sekuestros.

2. *Përshkrimi dhe adresa e pasurisë.(google maps https://maps.app.goo.gl/y2hjgpzsaZ9z1sdT6)*

Pasuria është e llojit Arë, me nr. pasurie 80/10, zk. 2625, vol. 4, fq. 26, sip. 1900 m2, ndodhet në një zonë kodrinore në Lagjen "Lamaj" të fshatit Mazrek, Tiranë, konkretisht përball Xhamisë Mazrekë. Kjo pasuri kufizohet nga toka të tjera. Pasuria aktualisht nuk është e dhënë me qira.

3. *Foto të pasurisë :*

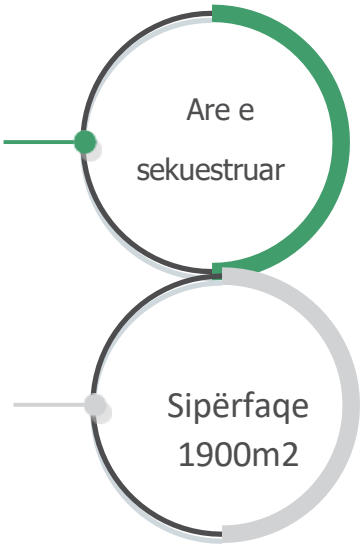

REPUBLIKA E SHQIPËRISË

MINISTRIA E PUNEVE TE BRENDSHME

AGJENCIA E ADMINISTRIMIT TË PASURIVE TË SEKUESTRUARA DHE KONFISKUARA

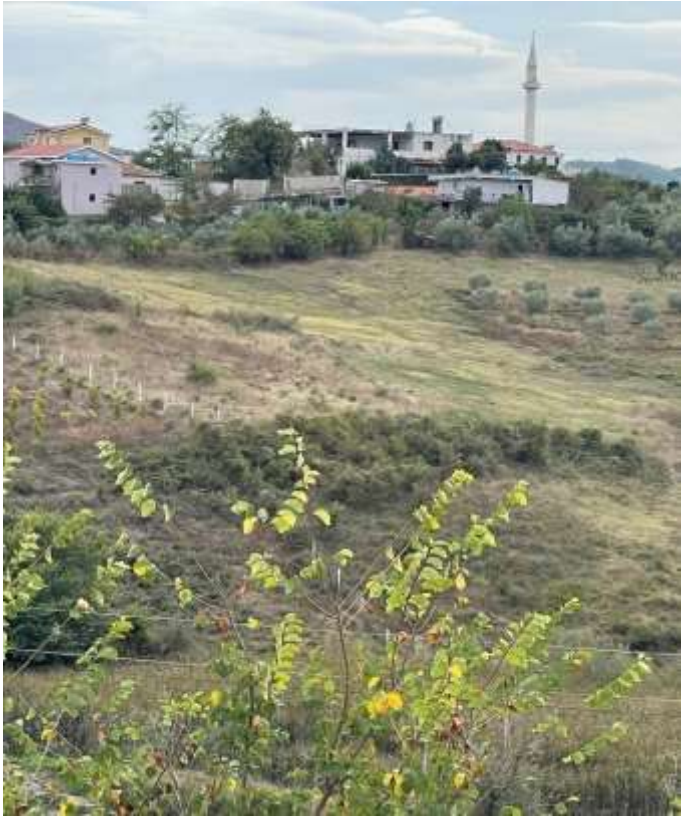

4. Vlera e përafërt e pasurisë :

- Arë me sipërfaqe 1900 m2, nr. 80/10, zk. 2625, është 851 200 (tetëqindë e pesëdhjetë e një mijë e dyqind) Lekë.

REPUBLIKA E SHQIPËRISË

MINISTRIA E PUNEVE TE BRENDSHME

AGJENCIA E ADMINISTRIMIT TË PASURIVE TË SEKUESTRUARA DHE KONFISKUARA

PASAPORTA E PASURISË SË SEKUESTRUAR

Lënda : Mbi pasurinë " Arë nr. 73/13, zk. 2625, vol. 5, fq. 15, sip. 2890 m2"

1. *Statusi ligjor*

- Bazuar në vendimin, nr. 18, datë 30.06.2023 të Gjykatës së Posaçme të Shkallës së Parë për Korrupsionin dhe Krimin e Organizuar mbi këtë pasuri është vendosur masa e sekuestros.

2. *Përshkrimi dhe adresa e pasurisë.(google maps https://maps.app.goo.gl/y2hjgpzsaZ9z1sdT6)*

Pasuria është e llojit Arë, me nr. pasurie 73/13, zk. 2625, vol. 5, fq. 15, sip. 2890 m2, ndodhet në një zonë kodrinore në Lagjen "Lamaj" të fshatit Mazrek, Tiranë, konkretisht përball Xhamisë Mazrekë. Kjo pasuri kufizohet nga toka të tjera. Pasuria aktualisht nuk është e dhënë me qira.

3. *Foto të pasurisë :*

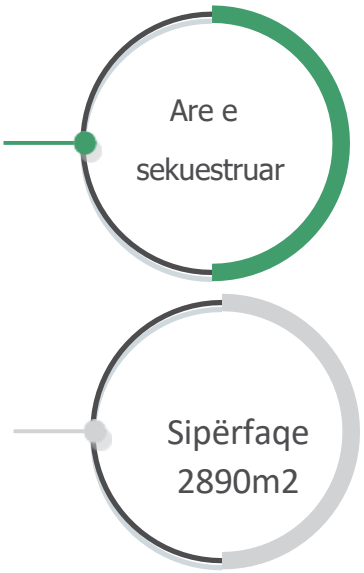

REPUBLIKA E SHQIPËRISË

MINISTRIA E PUNEVE TE BRENDSHME

AGJENCIA E ADMINISTRIMIT TË PASURIVE TË SEKUESTRUARA DHE KONFISKUARA

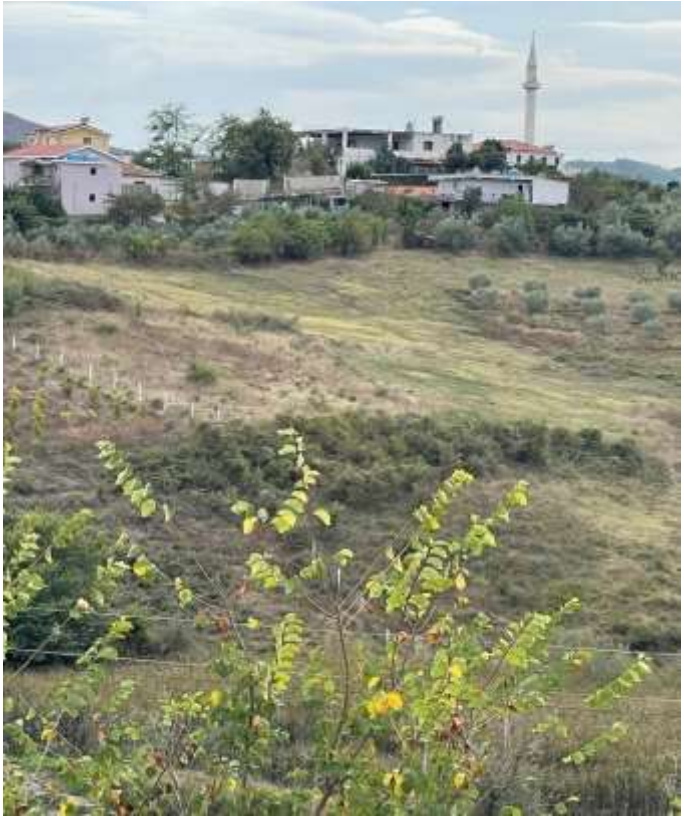

4. Vlera e përafërt e pasurisë :

- Arë me sipërfaqe 2890 m2, nr. 73/13, zk. 2625, është 1 294 720 (një million e dyqind e nëntëdhjetë e katër mijë e shtatëqind e njëzet) Lekë.

REPUBLIKA E SHQIPËRISË

MINISTRIA E PUNEVE TE BRENDSHME

AGJENCIA E ADMINISTRIMIT TË PASURIVE TË SEKUESTRUARA DHE KONFISKUARA

PASAPORTA E PASURISË SË SEKUESTRUAR

Lënda : Mbi pasurinë " Garazh me nr. 6/572-G16, zk. 8210, sipërfaqe 14.06 m2 "

1. *Statusi ligjor*

- Bazuar në vendimin, nr. 751 Akti, datë 10.02.2023 të Gjykatës së Rrethit Gjyqësor Tiranë mbi këtë pasuri është vendosur masa e sekuestros.

2. *Përshkrimi dhe adresa e pasurisë.(google maps https://maps.app.goo.gl/uc6xUGa3xPC4pN4t7)*

Pasuria është e llojit Garazh, me nr. pasurie 6/572-G16, zk. 8210, vol. 42, fq. 74, me sipërfaqe 14.06 m2, me adresë Rruga Mihal Ciko, pranë Fakultetit të inxhinjerisë së Ndërtimit, Lagjia " 21 Dhjetori", Tiranë. Garazhi ndodhet në katin -2. Pasuria aktualisht është e dhënë me qira.

3. *Foto të pasurisë :*

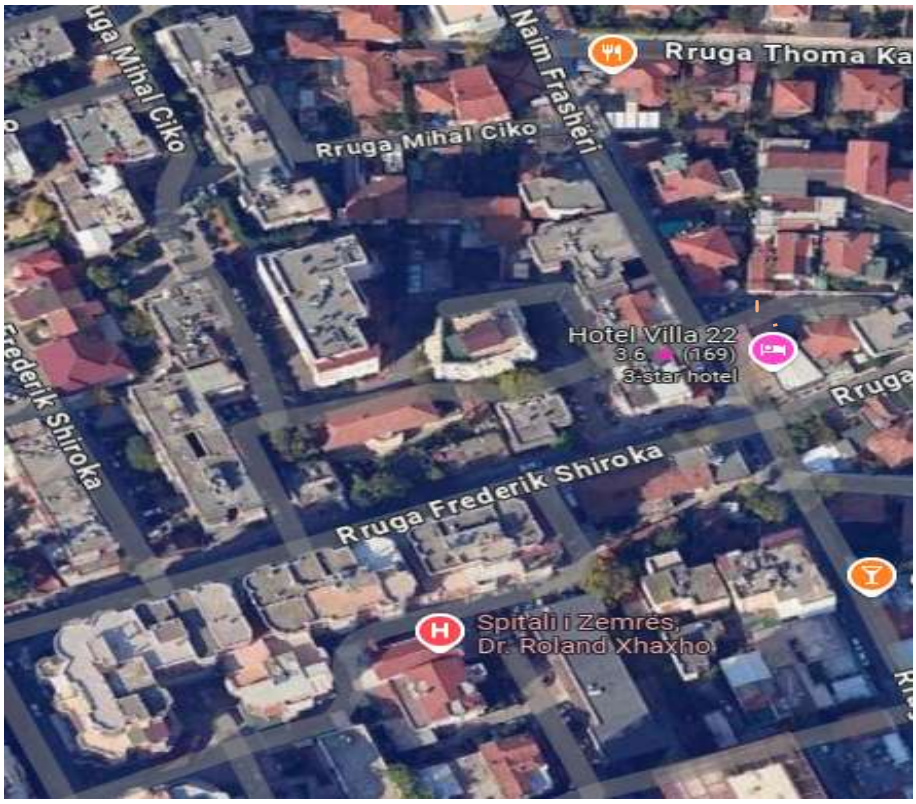

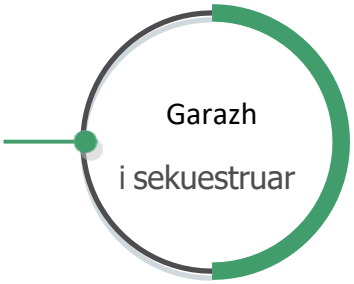

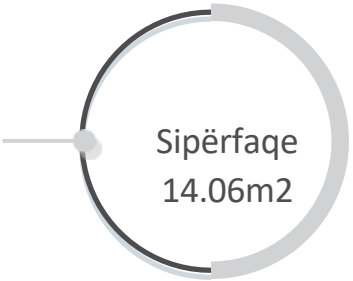

REPUBLIKA E SHQIPËRISË

MINISTRIA E PUNEVE TE BRENDSHME

AGJENCIA E ADMINISTRIMIT TË PASURIVE TË SEKUESTRUARA DHE KONFISKUARA

4. Vlera e përafërt e pasurisë :

- Garazh me sipërfaqe 14.06 m2, nr. 6/572-G16, zk. 8210, vol. 42, faqe 74, është 1 214 503 (një million e dyqind e katërmbëdhjetë mijë e pesëqind e tre) Lekë.

REPUBLIKA E SHQIPËRISË

MINISTRIA E PUNEVE TE BRENDSHME

AGJENCIA E ADMINISTRIMIT TË PASURIVE TË SEKUESTRUARA DHE KONFISKUARA

PASAPORTA E PASURISË SË SEKUESTRUAR

Pasuria e llojit apartament , me nr. pasurie 3/708+4-8, zk.8130, vol. 23, fq.120, me sipërfaqe 97.7 m^2, me adresë: Mbrapa Komisariatit nr.4 Tiranë

1. *Statusi ligjor*

Bazuar në vendimin nr.5954 Akti, datë 07.07.2025 të Gjykatës së Rrethit Gjyqësor Tiranë pasuria është sekuestruar.Bëhet fjalë për pasurinë e llojit apartament , me nr. pasurie 3/708+4-8, zk.8130, vol. 23, fq.120, me sipërfaqe 97.7 m^2, me adresë: Mbrapa Komisariatit nr.4 Tiranë

2. *Përshkrimi dhe adresa e pasurisë. Koordinatat në google maps: 41.345460, 19.841602*

Pasuria e llojit apartament , me nr. pasurie 63/708+4-8, zk.8130, vol. 23, fq.120, me sipërfaqe 97.7 m^2, me adresë : Mbrapa Komisariatit nr.4 Tiranë. Pasuria aktualisht është e dhënë me qira.

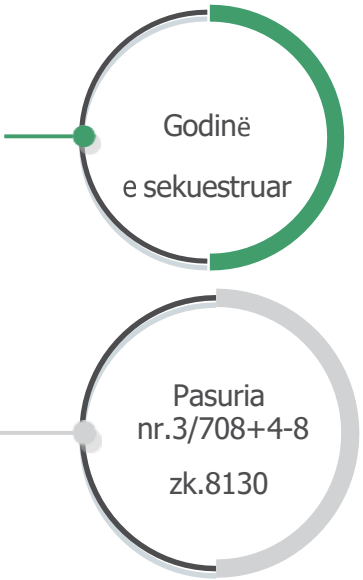

3. Vlera e përafërt e pasurisë

Vlera e pasurisë, referuar vendimit të Gjykatës rezulton të jetë:

- Vlera e pasurisë Apartament me sipërfaqe 3/708+4-8, zk.8130, vol. 23, fq.120, me sipërfaqe 97.7 m^2, është : 9 369 430 Lekë.

REPUBLIKA E SHQIPËRISË

MINISTRIA E PUNEVE TE BRENDSHME

AGJENCIA E ADMINISTRIMIT TË PASURIVE TË SEKUESTRUARA DHE KONFISKUARA

-

PASAPORTA E PASURISË SË SEKUESTRUAR

Pasuria e llojit Arë, me nr. pasurie 73/11, zk. 2625, vol. 4, fq. 204, sip. 550 m2, ndodhet në një zonë kodrinore në Lagjen "Lamaj" të fshatit Mazrek, Tiranë, konkretisht përball Xhamisë Mazrekë.

1. *Statusi ligjor*

Bazuar në vendimin nr.18, datë 30.06.2023 të Gjykatës së Posacme të Shkallës së Parë për Korrupsion dhe Krim të Organizuar, pasuria është sekuestruar.Bëhet fjalë për pasurinë e llojit "Arë, me nr. pasurie 73/11, zk. 2625, vol. 4, fq. 204, sip. 550 m2, ndodhet në një zonë kodrinore në Lagjen "Lamaj" të fshatit Mazrek, Tiranë, konkretisht përball Xhamisë Mazrekë.

2. *Përshkrimi dhe adresa e pasurisë. Koordinatat në google maps:*

(google maps https://maps.app.goo.gl/y2hjgpzsaZ9z1sdT6)

Pasuria e llojit "Arë, me nr. pasurie 73/11, zk. 2625, vol. 4, fq. 204, sip. 550 m2, ndodhet në një zonë kodrinore në Lagjen "Lamaj" të fshatit Mazrek, Tiranë, konkretisht përball Xhamisë Mazrekë.

Pasuria aktualisht është pa qira.

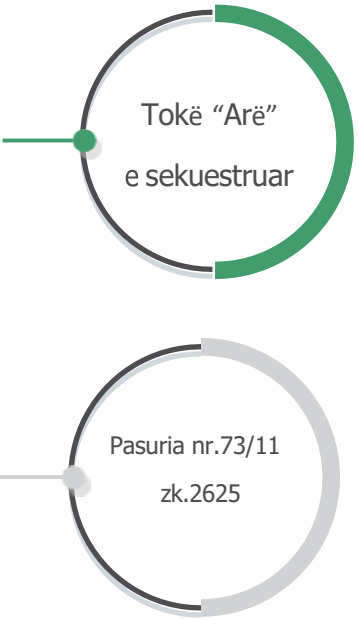

3. Vlera e përafërt e pasurisë

Vlera e pasurisë, referuar vendimit të Gjykatës rezulton të jetë:

- Vlera e pasurisë "Arë, me nr. pasurie 73/11, zk. 2625, vol. 4, fq. 204, sip. 550 m2, ndodhet në një zonë kodrinore në Lagjen "Lamaj" të fshatit Mazrek, Tiranë është: 246 400 (dyqind e dyzet e gjashtë mijë e katërqindë) Lekë.

REPUBLIKA E SHQIPËRISË

MINISTRIA E PUNEVE TE BRENDSHME

AGJENCIA E ADMINISTRIMIT TË PASURIVE TË SEKUESTRUARA DHE KONFISKUARA

PASAPORTA E PASURISË SË SEKUESTRUAR

Pasuria e llojit " Arë nr. 80/23, zk. 2625, vol. 4, fq. 158, sip. 1180 m2", ndodhet në një zonë kodrinore në Lagjen "Lamaj" të fshatit Mazrek, Tiranë, konkretisht përball Xhamisë Mazrekë.

1. *Statusi ligjor*

Bazuar në vendimin nr.18, datë 30.06.2023 të Gjykatës së Posacme të Shkallës së Parë për Korrupsion dhe Krim të Organizuar, pasuria është sekuestruar.Bëhet fjalë për pasurinë e llojit "Arë nr. 80/23, zk. 2625, vol. 4, fq. 158, sip. 1180 m2", ndodhet në një zonë kodrinore në Lagjen "Lamaj" të fshatit Mazrek, Tiranë, konkretisht përball Xhamisë Mazrekë.

2. *Përshkrimi dhe adresa e pasurisë. Koordinatat në google maps:*

(google maps https://maps.app.goo.gl/y2hjgpzsaZ9z1sdT6)

Pasuria e llojit "Arë nr. 80/23, zk. 2625, vol. 4, fq. 158, sip. 1180 m2", ndodhet në një zonë kodrinore në Lagjen "Lamaj" të fshatit Mazrek, Tiranë, konkretisht përball Xhamisë Mazrekë.Pasuria aktualisht është pa qira.

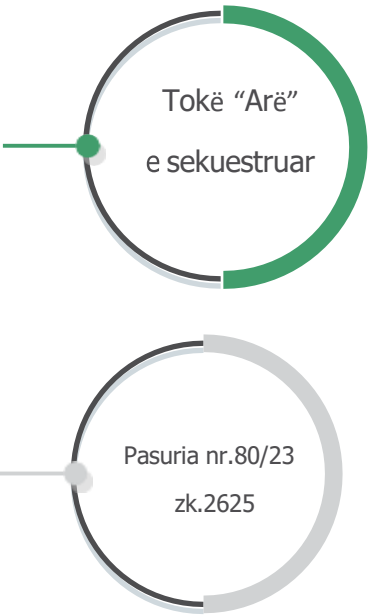

REPUBLIKA E SHQIPËRISË

MINISTRIA E PUNEVE TE BRENDSHME

AGJENCIA E ADMINISTRIMIT TË PASURIVE TË SEKUESTRUARA DHE KONFISKUARA

3. Vlera e përafërt e pasurisë

Vlera e pasurisë, referuar vendimit të Gjykatës rezulton të jetë:

- Vlera e pasurisë "Arë, me nr. pasurie 1180 m2, nr. 80/23, zk. 2625, ndodhet në një zonë kodrinore në Lagjen "Lamaj" të fshatit Mazrek, Tiranë është: 528 640 (pesëqind e njëzet e tetë mijë e gjashtëqind e dyzet) Lekë.

REPUBLIKA E SHQIPËRISË

MINISTRIA E PUNEVE TE BRENDSHME

AGJENCIA E ADMINISTRIMIT TË PASURIVE TË SEKUESTRUARA DHE KONFISKUARA

PASAPORTA E PASURISË SË SEKUESTRUAR

Pasuria e llojit " Arë nr. 80/10, zk. 2625, vol. 4, fq. 26, sip. 1900 m2", ndodhet në një zonë kodrinore në Lagjen "Lamaj" të fshatit Mazrek, Tiranë, konkretisht përball Xhamisë Mazrekë.

1. *Statusi ligjor*

Bazuar në vendimin nr.18, datë 30.06.2023 të Gjykatës së Posacme të Shkallës së Parë për Korrupsion dhe Krim të Organizuar, pasuria është sekuestruar.Bëhet fjalë për pasurinë e llojit "Arë nr. 80/10, zk. 2625, vol. 4, fq. 26, sip. 1900 m2", ndodhet në një zonë kodrinore në Lagjen "Lamaj" të fshatit Mazrek, Tiranë, konkretisht përball Xhamisë Mazrekë.

2. *Përshkrimi dhe adresa e pasurisë. Koordinatat në google maps:*

(google maps https://maps.app.goo.gl/y2hjgpzsaZ9z1sdT6)

Pasuria e llojit "Arë nr. 80/10, zk. 2625, vol. 4, fq. 26, sip. 1900 m2", ndodhet në një zonë kodrinore në Lagjen "Lamaj" të fshatit Mazrek, Tiranë, konkretisht përball Xhamisë Mazrekë.Pasuria akutalisht është pa qira.

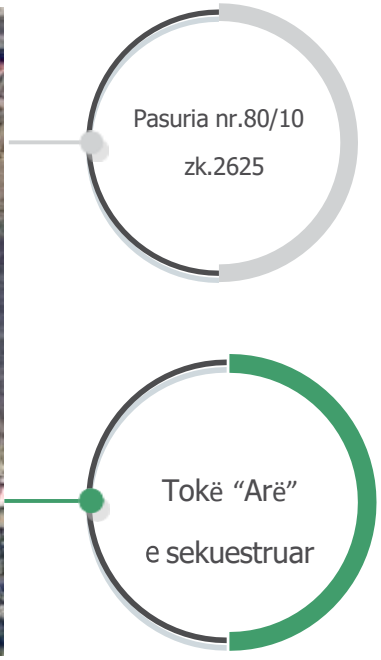

REPUBLIKA E SHQIPËRISË

MINISTRIA E PUNEVE TE BRENDSHME

AGJENCIA E ADMINISTRIMIT TË PASURIVE TË SEKUESTRUARA DHE KONFISKUARA

3. Vlera e përafërt e pasurisë

Vlera e pasurisë, referuar vendimit të Gjykatës rezulton të jetë:

- Vlera e pasurisë "Arë, me nr. pasurie 1900 m2, nr.80/10, zk. 2625, vol. 4, fq. 26, ndodhet në një zonë kodrinore në Lagjen "Lamaj" të fshatit Mazrek, Tiranë është: 851 200 (tetëqindë e pesëdhjetë e një mijë e dyqind) Lekë.

REPUBLIKA E SHQIPËRISË

MINISTRIA E PUNEVE TE BRENDSHME

AGJENCIA E ADMINISTRIMIT TË PASURIVE TË SEKUESTRUARA DHE KONFISKUARA

PASAPORTA E PASURISË SË SEKUESTRUAR

Pasuria e llojit " Arë nr.73/13, zk. 2625, vol. 5, fq. 15, sip. 2890 m^2", ndodhet në një zonë kodrinore në Lagjen "Lamaj" të fshatit Mazrek, Tiranë, konkretisht përball Xhamisë Mazrekë.

1. *Statusi ligjor*

Bazuar në vendimin nr.18, datë 30.06.2023 të Gjykatës së Posacme të Shkallës së Parë për Korrupsion dhe Krim të Organizuar, pasuria është sekuestruar.Bëhet fjalë për pasurinë e llojit "Arë nr.73/13, zk. 2625, vol. 5, fq. 15, sip. 2890 m^2", ndodhet në një zonë kodrinore në Lagjen "Lamaj" të fshatit Mazrek, Tiranë, konkretisht përball Xhamisë Mazrekë.

2. *Përshkrimi dhe adresa e pasurisë. Koordinatat në google maps:*

(google maps https://maps.app.goo.gl/y2hjqpzsaZ9z1sdT6)

Pasuria e llojit "Arë nr.73/13, zk. 2625, vol. 5, fq. 15, sip. 2890 m^2", ndodhet në një zonë kodrinore në Lagjen "Lamaj" të fshatit Mazrek, Tiranë, konkretisht përball Xhamisë Mazrekë.Pasuria është pa qira.

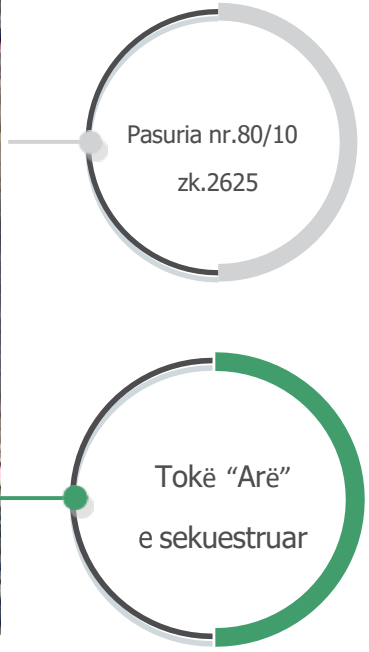

3. Vlera e përafërt e pasurisë

Vlera e pasurisë, referuar vendimit të Gjykatës rezulton të jetë:

- Vlera e pasurisë "Arë, me nr. pasurie 2890 m^2", nr.73/13, zk. 2625, vol. 5, fq. 15, sip, ndodhet në një zonë kodrinore në Lagjen "Lamaj" të fshatit Mazrek, Tiranë është:1 294 720 (një million e dyqind e nëntëdhjetë e katër mijë e shtatëqind e njëzet) Lekë.

REPUBLIKA E SHQIPËRISË

MINISTRIA E PUNEVE TE BRENDSHME

AGJENCIA E ADMINISTRIMIT TË PASURIVE TË SEKUESTRUARA DHE KONFISKUARA

PASAPORTA E PASURISË SË SEKUESTRUAR

Pasuria e llojit Garazh , me nr. pasurie 3/708-G2, zk.8130, vol. 23, fq.3,, me sipërfaqe 97.7 m^2, me adresë: Mbrapa Komisariatit nr.4 Tiranë

1. *Statusi ligjor*

Bazuar në vendimin nr.5954 Akti, datë 07.07.2025 të Gjykatës së Rrethit Gjyqësor Tiranë pasuria është sekuestruar.Bëhet fjalë për pasurinë e llojit garazh , me nr. pasurie 3/708-G2, zk.8130, vol. 23, fq.3, me sipërfaqe 18.95 m^2, me adresë: Mbrapa Komisariatit nr.4 Tiranë

2. *Përshkrimi dhe adresa e pasurisë. Koordinatat në google maps:*

google maps: 41.345460, 19.841602

Pasuria e llojit Garazh , me nr. pasurie 3/708-G2, zk.8130, vol. 23, fq.3, me sipërfaqe 18.95 m^2, me adresë : Mbrapa Komisariatit nr.4 Tiranë. Pasuria aktualisht është e dhënë me qira.

Pasuria
nr.3/708+4-8

zk.8130

Godinë

e sekuestruar

3. Vlera e përafërt e pasurisë

Vlera e pasurisë, referuar vendimit të Gjykatës rezulton të jetë:

- Vlera e pasurisë Garazh me sipërfaqe 3/708-G2, zk.8130, vol. 23, fq.3, me sipërfaqe 18.95 m^2, është : 1 272 113 Lekë.

REPUBLIKA E SHQIPËRISË

MINISTRIA E PUNEVE TE BRENDSHME

AGJENCIA E ADMINISTRIMIT TË PASURIVE TË SEKUESTRUARA DHE KONFISKUARA

PASAPORTA E PASURISË SË SEKUESTRUAR

Pasuria e llojit Garazh, me nr. pasurie 6/572-G16, zk. 8210, vol. 42, fq. 74, me sipërfaqe 14.06 m², me adresë Rruga Mihal Ciko, pranë Fakultetit të inxhinjerisë së Ndërtimit, Lagjia " 21 Dhjetori", Tiranë. Garazhi ndodhet në katin -2.

1. *Statusi ligjor*

Bazuar në vendimin nr.751 Akti, datë 10.02.2023 të Gjykatës së Rrethit Gjyqësor Tiranë pasuria është sekuestruar.Bëhet fjalë për pasurinë e llojit "Garazh, me nr. pasurie 6/572-G16, zk. 8210, vol. 42, fq. 74, me sipërfaqe 14.06 m², me adresë Rruga Mihal Ciko, pranë Fakultetit të inxhinjerisë së Ndërtimit, Lagjia " 21 Dhjetori", Tiranë. Garazhi ndodhet në katin -2.

2. *Përshkrimi dhe adresa e pasurisë. Koordinatat në google maps:*

google maps: ***(google maps https://maps.app.goo.gl/uc6xUGa3xPC4pN4t7)***

Pasuria e llojit Garazh, me nr. pasurie 6/572-G16, zk. 8210, vol. 42, fq. 74, me sipërfaqe 14.06 m², me adresë Rruga Mihal Ciko, pranë Fakultetit të inxhinjerisë së Ndërtimit, Lagjia " 21 Dhjetori", Tiranë. Garazhi ndodhet në katin -2.Pasuria aktualisht është me qira.

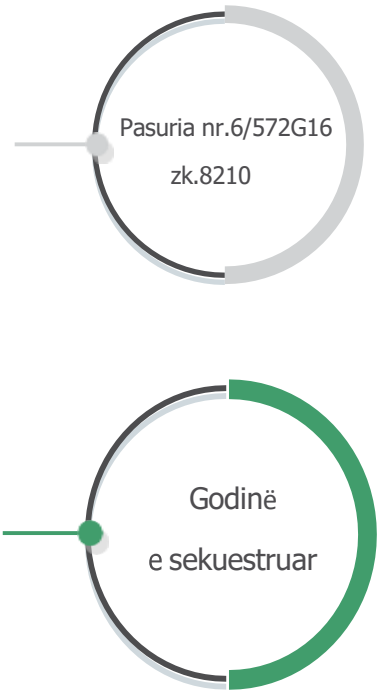

3. Vlera e përafërt e pasurisë

Vlera e pasurisë, referuar vendimit të Gjykatës rezulton të jetë:

- Vlera e pasurisë Garazh me sipërfaqe 14.06 m^2, nr. 6/572-G16, zk. 8210, vol. 42, faqe 74, është: 1 214 503 (një million e dyqind e katërmbëdhjetë mijë e pesëqind e tre) Lekë.

REPUBLIKA E SHQIPËRISË

MINISTRIA E PUNEVE TE BRENDSHME

AGJENCIA E ADMINISTRIMIT TË PASURIVE TË SEKUESTRUARA DHE KONFISKUARA

PASAPORTA E PASURISË SË SEKUESTRUAR

Pasuria e llojit Njësi, me nr. pasurie 1/312-N20, vol.24, fq.232, zk 8370 me sipërfaqe 256.1 m^2, me adresë: Përballe Vilës Gold, Kompleksi "Halili" Tiranë

1. *Statusi ligjor*

Bazuar në vendimin nr.5954 Akti, datë 07.07.2025 të Gjykatës së Rrethit Gjyqësor Tiranë pasuria është sekuestruar.Bëhet fjalë për pasurinë e llojit apartament , me nr. pasurie 1/312-N20, vol.24, fq.232, zk 8370 me sipërfaqe 256.1 m^2, me adresë: Përballe Vilës Gold, Kompleksi "Halili" Tiranë

2. *Përshkrimi dhe adresa e pasurisë. Koordinatat në google maps:*

google maps: 41.345460, 19.841602

Pasuria e llojit apartament , me nr. pasurie 1/312-N20, vol.24, fq.232, zk 8370 me sipërfaqe 256.1 m^2, me adresë: Përballe Vilës Gold, Kompleksi "Halili" Tiranë. Pasuria aktualisht është e dhënë me qira.

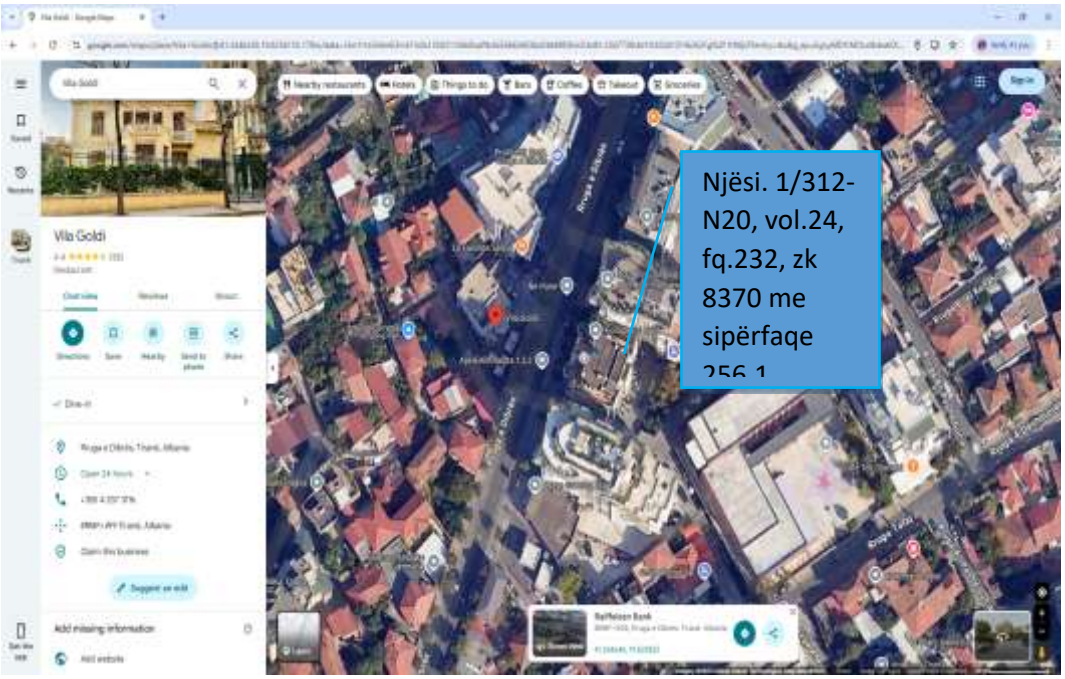

Pasuria nr. /312-N20, vol.24, fq.232, zk 8370

Godinë e sekuestruar

3. Vlera e përafërt e pasurisë

Vlera e pasurisë, referuar vendimit të Gjykatës rezulton të jetë:

- Vlera e pasurisë Njësi me sipërfaqe nr. pasurie 1/312-N20, vol.24, fq.232, zk 8370 me sipërfaqe 256.1 m^2, me adresë: Përballe Vilës Gold, Kompleksi “Halili” Tiranë, është: 74 601 930 Lekë.

REPUBLIKA E SHQIPËRISË

MINISTRIA E PUNEVE TE BRENDSHME

AGJENCIA E ADMINISTRIMIT TË PASURIVE TË SEKUESTRUARA DHE KONFISKUARA

PASAPORTA E PASURISË SË SEKUESTRUAR

Pasuria e llojit "Ullishte nr. pasurie 175/13, zk. 3292, me sipërfaqe 1000 m2", ndodhet në një zonë kodrinore në fund të rrugës Peti, Selitë Tiranë

1. *Statusi ligjor*

Bazuar në vendimin nr.8, datë 03.02.2023 të Gjykatës së Posacme të Shkallës së Parë për Korrupsion dhe Krim të Organizuar, pasuria është sekuestruar.Bëhet fjalë për pasurinë e llojit "Ullishte nr. pasurie 175/13, zk. 3292, me sipërfaqe 1000 m2", ndodhet në një zonë kodrinore në fund të rrugës Peti, Selitë Tiranë.

2. *Përshkrimi dhe adresa e pasurisë. Koordinatat në google maps:*

google maps: https://maps.app.goo.gl/y2hjgpzsaZ9z1sdT6)

Pasuria e llojit "Ullishte" nr. pasurie 175/13, zk. 3292, me sipërfaqe 1000 m2", ndodhet në një zonë kodrinore në fund të rrugës Peti, Selitë Tiranë Pasuria aktualisht është pa qira.

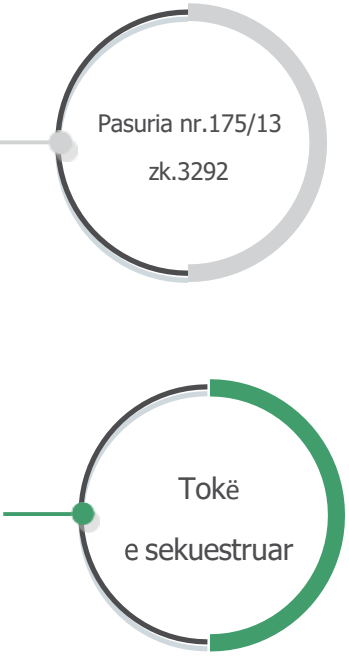

3. Vlera e përafërt e pasurisë

Vlera e pasurisë, referuar vendimit të Gjykatës rezulton të jetë:

- Vlera e pasurisë "Ullishte" nr.pasurie 175/13, zk. 3292, me sipërfaqe 1000 m2", ndodhet në një zonë kodrinore në fund të rrugës Peti, Selitë Tiranë është: 448 000 (katërqind e dyzet e tetë mijë) Lekë.

REPUBLIKA E SHQIPËRISË

MINISTRIA E PUNEVE TE BRENDSHME

AGJENCIA E ADMINISTRIMIT TË PASURIVE TË SEKUESTRUARA DHE KONFISKUARA

PASAPORTA E PASURISË SË SEKUESTRUAR

Lënda : Mbi pasurinë " Ullishte nr. pasurie 175/13, zk. 3292, me sipërfaqe 1000 m2"

1. ***Statusi ligjor***

- Bazuar në vendimin, nr. 8, datë 03.02.2023 të Gjykatës së Posaçme të Shkallës së Parë për Korrupsionin dhe Krimin e Organizuar mbi këtë pasuri është vendosur masa e sekuestros.

2. ***Përshkrimi dhe adresa e pasurisë.(google maps https://maps.app.goo.gl/y2hjgpzsaZ9z1sdT6)***

Pasuria është e llojit Ullishte, me nr. pasurie 175/13, zk. 3292, me sipërfaqe 1000 m2, ndodhet në një zonë kodrinore në fund të rrugës Peti, Selitë Tiranë. Kjo pasuri kufizohet nga pjesa perëndimore me rrugë makine dhe nga anët e tjera me ullishte. Pasuria aktualisht nuk është e dhënë me qira.

3. ***Foto të pasurisë :***

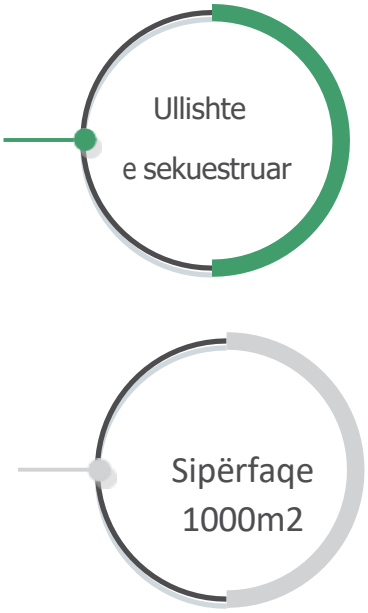

REPUBLIKA E SHQIPËRISË

MINISTRIA E PUNEVE TE BRENDSHME

AGJENCIA E ADMINISTRIMIT TË PASURIVE TË SEKUESTRUARA DHE KONFISKUARA

4. ***Vlera e përafërt e pasurisë :***

- Ullishte me sipërfaqe 1000 m2, nr. 175/13, zk. 3292, është 448 000 (katërqind e dyzet e tetë mijë) Lekë.

REPUBLIKA E SHQIPËRISË

MINISTRIA E PUNEVE TE BRENDSHME

AGJENCIA E ADMINISTRIMIT TË PASURIVE TË SEKUESTRUARA DHE KONFISKUARA

PASAPORTA E PASURISË SË SEKUESTRUAR

Pasuria e llojit "Njesi" me nr. 6/182-N6, Zona Kadastrale 8190, me sipërfaqe 384.8 m2 dhe sipërfaqe totale 386.84 m2 kati nëntoke,Tiranë.

1. *Statusi ligjor*

Bazuar në vendimin nr.19 datë 03.05.2024 të Gjykatës së Posaçame të Shkallës së Parë për Korrupsionin dhe Krimit te Organizuar, kjo pasuri është sekuestruar.Bëhet fjalë për pasurinë llojit "Njesi" me nr. 6/182-N6, Zona Kadastrale 8190, me sipërfaqe 384.8 m2 dhe sipërfaqe totale 386.84 m2 kati nëntoke, Tiranë;

2. *Përshkrimi dhe adresa e pasurisë. Koordinatat në google maps:*

(https://maps.app.goo.gl/UEUoXXHHx7JgZCTi6)

Pasuria e llojit "Njesi" me nr. 6/182-N6, Zona Kadastrale 8190, me sipërfaqe 384.8 m2 dhe sipërfaqe totale 386.84 m2 kati nëntoke, ndodhur në rrugën "Todi Shkurti", Tiranë;". Pasuria aktualisht nuk është e dhënë me qira.

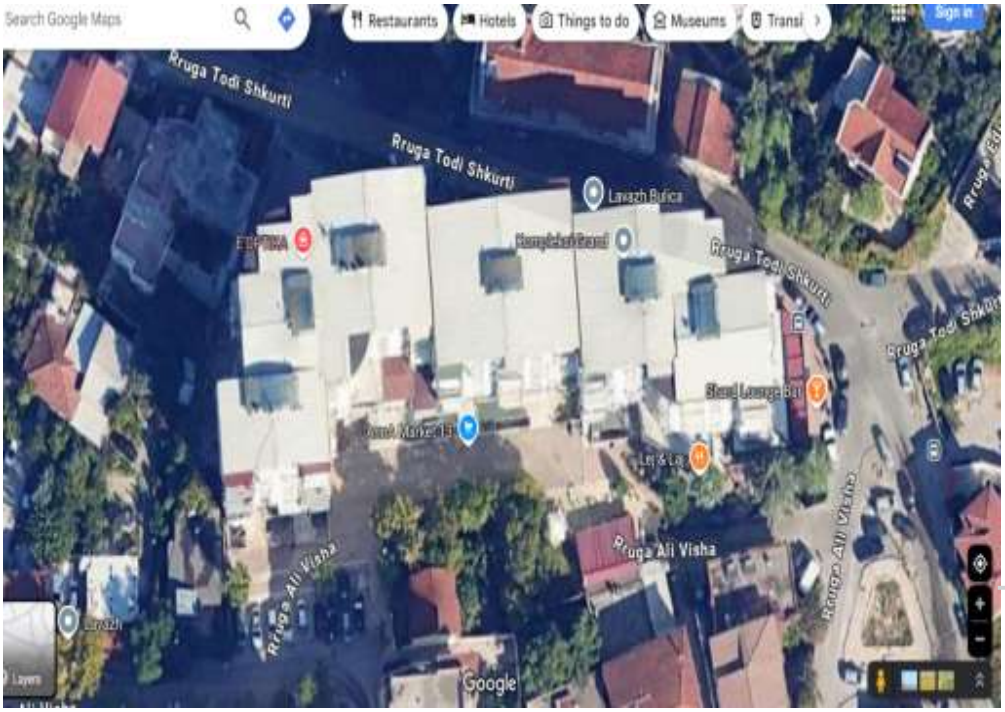

Godina e sekuestruar

Pasuria Nr. 6/182-N6

REPUBLIKA E SHQIPËRISË

MINISTRIA E PUNEVE TE BRENDSHME

AGJENCIA E ADMINISTRIMIT TË PASURIVE TË SEKUESTRUARA DHE KONFISKUARA

3. Vlera e përafërt e pasurisë

Vlera e pasurisë, referuar vendimit të Gjykatës rezulton të jetë:

Vlera e pasurisë së paluajtshme e llojit **"Njesi" me sipërfaqe 384.8 m2 dhe sipërfaqe totale 386.84 m2 kati nëntoke** është **32,977,360 (tridhjete e dy milion e nëntëqind e shatëdhjetë e shtatë mijë e treqind e gjashtëdhjetë)** lekë.

REPUBLIKA E SHQIPËRISË

MINISTRIA E PUNEVE TE BRENDSHME

AGJENCIA E ADMINISTRIMIT TË PASURIVE TË SEKUESTRUARA DHE KONFISKUARA

PASAPORTA E PASURISË SË SEKUESTRUAR

Pasuria e llojit “Njesi” me nr. 6/182-N7, Zona Kadastrale 8190, me sipërfaqe 52.63 m2 dhe siperfaqe totale 54.67 m2 kati nëntoke, Tiranë.

1. *Statusi ligjor*

Bazuar në vendimin nr.19 datë 03.05.2024 të Gjykatës së Posaçame të Shkallës së Parë për Korrupsionin dhe Krimit te Organizuar, kjo pasuri është sekuestruar.Bëhet fjalë për pasurinë llojit “Njesi” me nr. 6/182-N7, Zona Kadastrale 8190, me sipërfaqe 52.63 m2 dhe siperfaqe totale 54.67 kati nëntoke, Tiranë;

2. *Përshkrimi dhe adresa e pasurisë. Koordinatat në google maps:*

(https://maps.app.goo.gl/UEUoXXHHx7JgZCTi6)

Pasuria e llojit “Njesi” me nr. 6/182-N7, Zona Kadastrale 8190, me 52.63 m2 dhe siperfaqe totale 54.67 kati nëntoke, ndodhur në rrugën "Todi Shkurti", Tiranë;”. Pasuria aktualisht nuk është e dhënë me qira.

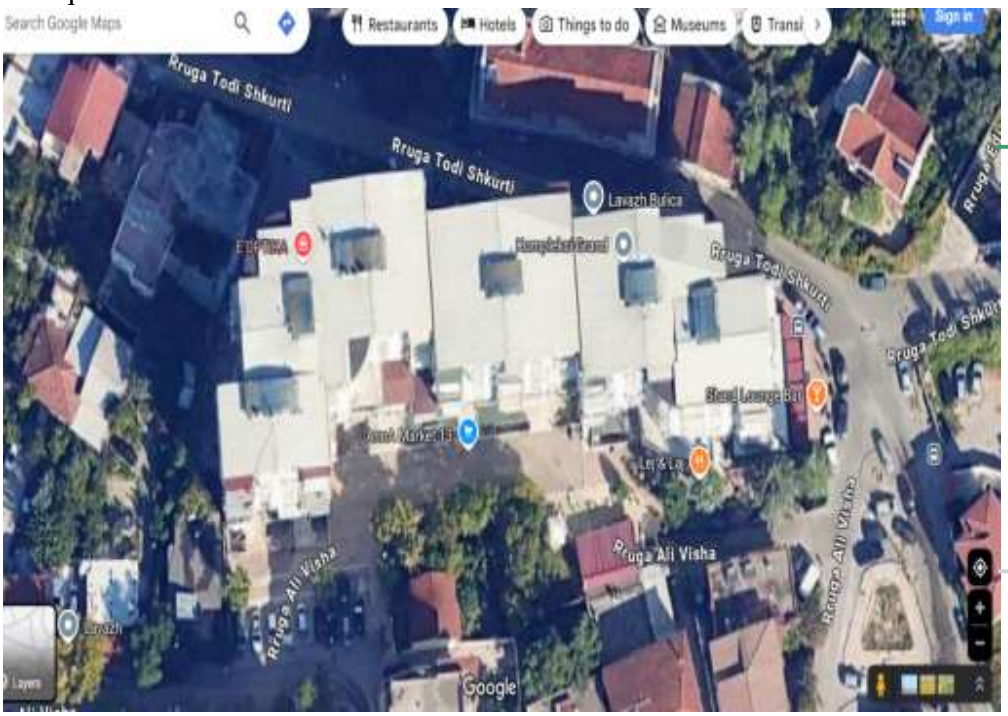

REPUBLIKA E SHQIPËRISË

MINISTRIA E PUNEVE TE BRENDSHME

AGJENCIA E ADMINISTRIMIT TË PASURIVE TË SEKUESTRUARA DHE KONFISKUARA

3. Vlera e përafërt e pasurisë

Vlera e pasurisë, referuar vendimit të Gjykatës rezulton të jetë:

Vlera e pasurisë së paluajtshme e llojit **"Njesi" me sipërfaqe 52.63 m2 dhe siperfaqe totale 54.67 m2 kati nëntoke është 4,510,391 (katër milion e pesëqind e dhjetë mijë e treqind e nëntëdhjetë e një) lekë.**

REPUBLIKA E SHQIPËRISË

MINISTRIA E PUNEVE TE BRENDSHME

AGJENCIA E ADMINISTRIMIT TË PASURIVE TË SEKUESTRUARA DHE KONFISKUARA

PASAPORTA E PASURISË SË SEKUESTRUAR

Pasuria e llojit “Njesi” me nr. 6/182-N8, Zona Kadastrale 8190, me sipërfaqe 63.14 m2 dhe siperfaqe totale 65.18 m2 m2 kati nëntoke, Tiranë.

1. *Statusi ligjor*

Bazuar në vendimin nr.19 datë 03.05.2024 të Gjykatës së Posaçame të Shkallës së Parë për Korrupsionin dhe Krimit te Organizuar, kjo pasuri është sekuestruar.Bëhet fjalë për pasurinë llojit “Njesi” me nr. 6/182-N8, Zona Kadastrale 8190, me sipërfaqe 63.14 m2 dhe siperfaqe totale 65.18 m2 kati nëntoke, Tiranë;

2. *Përshkrimi dhe adresa e pasurisë. Koordinatat në google maps:*

(https://maps.app.goo.gl/UEUoXXHHx7JgZCTi6)

Pasuria e llojit “Njesi” me nr. 6/182-N8, Zona Kadastrale 8190, 63.14 m2 dhe siperfaqe totale 65.18 m2 kati nëntoke, ndodhur në rrugën "Todi Shkurti", Tiranë;”. Pasuria aktualisht nuk është e dhënë me qira.

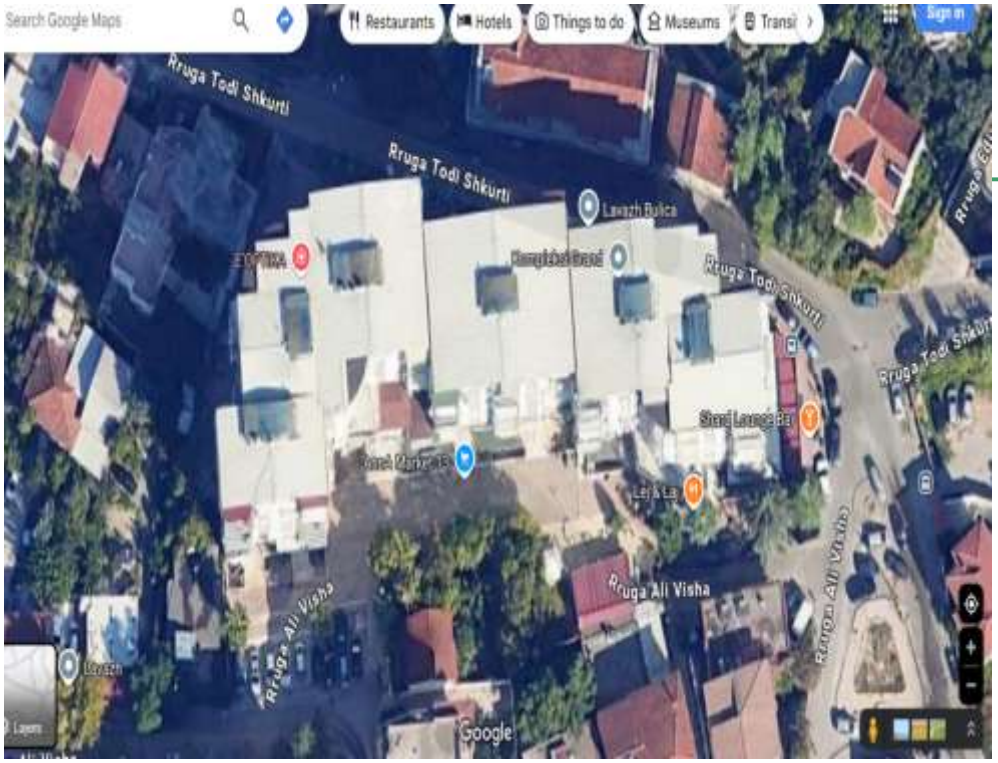

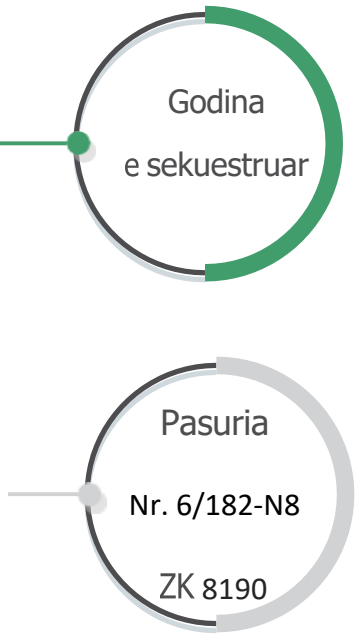

REPUBLIKA E SHQIPËRISË

MINISTRIA E PUNEVE TE BRENDSHME

AGJENCIA E ADMINISTRIMIT TË PASURIVE TË SEKUESTRUARA DHE KONFISKUARA

3. *Vlera e përafërt e pasurisë*

Vlera e pasurisë, referuar vendimit të Gjykatës rezulton të jetë:

Vlera e pasurisë së paluajtshme e llojit **"Njesi" me sipërfaqe 63.14 m2 dhe siperfaqe totale 65.18 m2 kati nëntoke është 5,411,98 (pesë milion e katërqind e njëmbëdhjetë mijë e nëntëdhjetë e tetë) lekë.**

REPUBLIKA E SHQIPËRISË

MINISTRIA E PUNEVE TE BRENDSHME

AGJENCIA E ADMINISTRIMIT TË PASURIVE TË SEKUESTRUARA DHE KONFISKUARA

PASAPORTA E PASURISË SË SEKUESTRUAR

Pasuria e llojit "Njesi" me nr. 6/182-N9, Zona Kadastrale 8190, me sipërfaqe 62.23 m2 dhe siperfaqe totale 64.27 m2 kati nëntoke, Tiranë.

1. *Statusi ligjor*

Bazuar në vendimin nr.19 datë 03.05.2024 të Gjykatës së Posaçame të Shkallës së Parë për Korrupsionin dhe Krimit te Organizuar, kjo pasuri është sekuestruar.Bëhet fjalë për pasurinë llojit "Njesi" me nr. 6/182-N9, Zona Kadastrale 8190, me sipërfaqe 62.23 m2 dhe siperfaqe totale 64.27 m2 kati nëntoke, Tiranë.

2. *Përshkrimi dhe adresa e pasurisë. Koordinatat në google maps:*

(https://maps.app.goo.gl/UEUoXXHHx7JgZCTi6)

Pasuria e llojit "Njesi" me nr. 6/182-N9, Zona Kadastrale 8190, siperfaqe totale 62.23 m2 dhe siperfaqe totale 64.27 m2, kati nëntoke, ndodhur në rrugën "Todi Shkurti", Tiranë. Pasuria aktualisht nuk është e dhënë me qira.

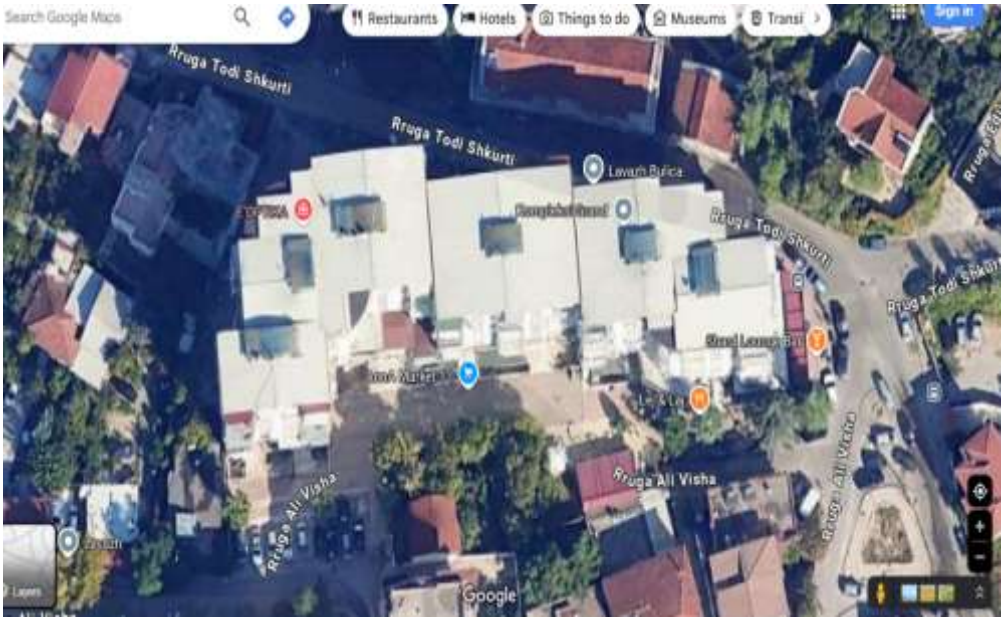

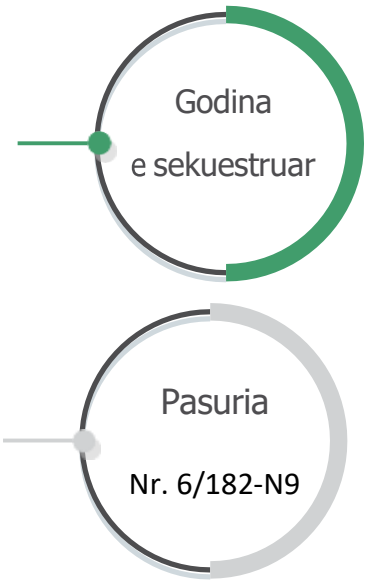

REPUBLIKA E SHQIPËRISË

MINISTRIA E PUNEVE TE BRENDSHME

AGJENCIA E ADMINISTRIMIT TË PASURIVE TË SEKUESTRUARA DHE KONFISKUARA

3. Vlera e përafërt e pasurisë

Vlera e pasurisë, referuar vendimit të Gjykatës rezulton të jetë:

Vlera e pasurisë së paluajtshme e llojit **"Njesi" me sipërfaqe 62.23 m2 dhe siperfaqe totale 64.27 m2 kati nëntoke është 5,507,939 (pesë milion e pesëqind e shtatë mijë e nëntëqind e tridhjetë e nëntë) lekë.**

REPUBLIKA E SHQIPËRISË

MINISTRIA E PUNEVE TE BRENDSHME

AGJENCIA E ADMINISTRIMIT TË PASURIVE TË SEKUESTRUARA DHE KONFISKUARA

PASAPORTA E PASURISË SË SEKUESTRUAR

Pasuria e llojit "Njesi" me nr. 6/182-N10, Zona Kadastrale 8190, me sipërfaqe 353.6 m2 dhe siperfaqe totale 355.64 m2 kati nëntoke, Tiranë.

1. *Statusi ligjor*

Bazuar në vendimin nr.19 datë 03.05.2024 të Gjykatës së Posaçame të Shkallës së Parë për Korrupsionin dhe Krimit te Organizuar, kjo pasuri është sekuestruar.Bëhet fjalë për pasurinë llojit "Njesi" me nr. 6/182-N10, Zona Kadastrale 8190, me sipërfaqe 353.6 m2 dhe siperfaqe totale 355.64 m2 kati nëntoke, Tiranë.

2. *Përshkrimi dhe adresa e pasurisë. Koordinatat në google maps:*

(https://maps.app.goo.gl/UEUoXXHHx7JgZCTi6)

Pasuria e llojit "Njesi" me nr. 6/182-N10, Zona Kadastrale 8190, dhe siperfaqe 353.6 m2 dhe siperfaqe totale 355.64 m2, kati nëntoke, ndodhur në rrugën "Todi Shkurti", Tiranë. Pasuria aktualisht nuk është e dhënë me qira.

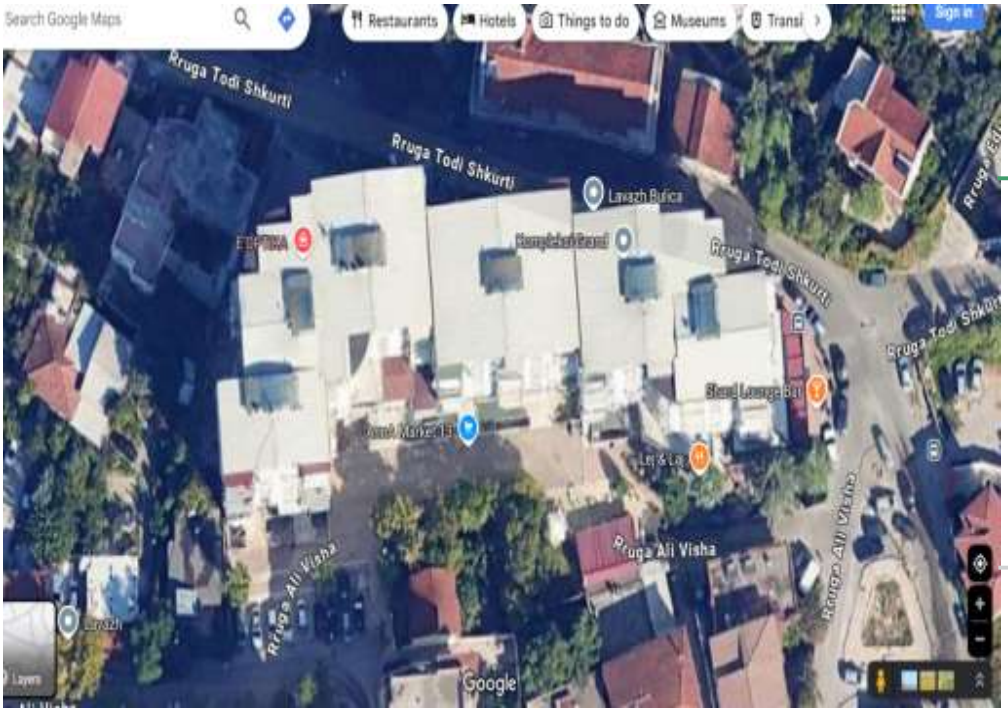

Godina e sekuestruar

Pasuria Nr. 6/182-N10

REPUBLIKA E SHQIPËRISË

MINISTRIA E PUNEVE TE BRENDSHME

AGJENCIA E ADMINISTRIMIT TË PASURIVE TË SEKUESTRUARA DHE KONFISKUARA

3. Vlera e përafërt e pasurisë

Vlera e pasurisë, referuar vendimit të Gjykatës rezulton të jetë:

Vlera e pasurisë së paluajtshme e llojit **"Njesi" me sipërfaqe 353.6 m2 dhe siperfaqe totale 355.64 m2 kati nëntoke është 30,303,520 (tridhjetë milion e treqind e tre mijë e pesëqind e njëzetë) lekë.**

REPUBLIKA E SHQIPËRISË

MINISTRIA E PUNEVE TE BRENDSHME

AGJENCIA E ADMINISTRIMIT TË PASURIVE TË SEKUESTRUARA DHE KONFISKUARA

PASAPORTA E PASURISË SË SEKUESTRUAR

Pasuria e llojit “Njesi” me nr. 6/182-N11, Zona Kadastrale 8190, me sipërfaqe 137.63 m2 dhe sipërfaqe totale 139.67 m2 kati nëntoke, Tiranë.

1. *Statusi ligjor*

Bazuar në vendimin nr.19 datë 03.05.2024 të Gjykatës së Posaçame të Shkallës së Parë për Korrupsionin dhe Krimit te Organizuar, kjo pasuri është sekuestruar.Bëhet fjalë për pasurinë llojit “Njesi” me nr. 6/182-N11, Zona Kadastrale 8190, me sipërfaqe 137.63 m2 dhe sipërfaqe totale 139.67 m2 kati nëntoke, Tiranë.

2. *Përshkrimi dhe adresa e pasurisë. Koordinatat në google maps:*

(https://maps.app.goo.gl/UEUoXXHHx7JgZCTi6)

Pasuria e llojit “Njesi” me nr. 6/182-N11, Zona Kadastrale 8190, dhe siperfaqe 137.63 m2 dhe sipërfaqe totale 139.67 m2, kati nëntoke, ndodhur në rrugën "Todi Shkurti", Tiranë. Pasuria aktualisht është e dhënë me qira.

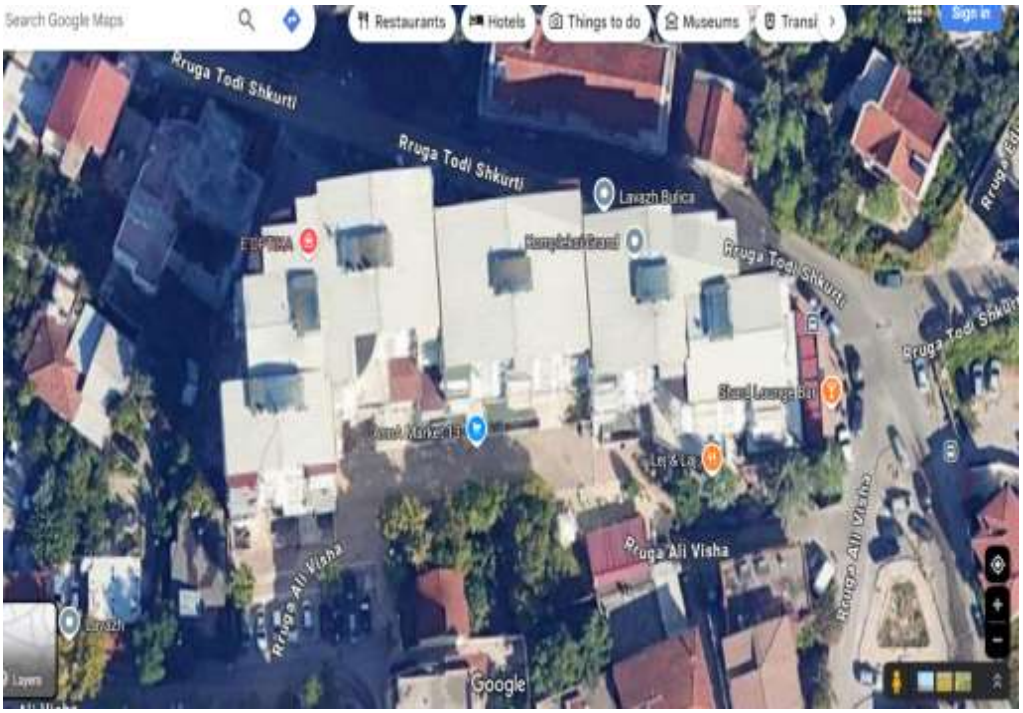

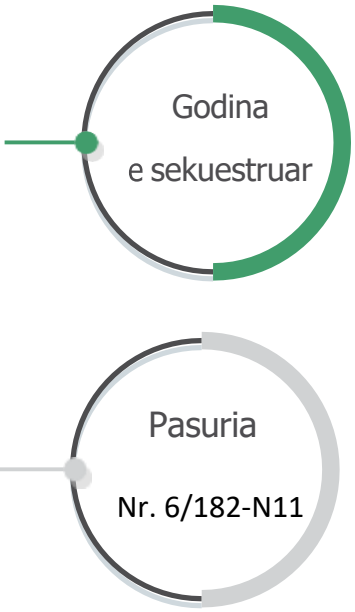

REPUBLIKA E SHQIPËRISË

MINISTRIA E PUNEVE TE BRENDSHME

AGJENCIA E ADMINISTRIMIT TË PASURIVE TË SEKUESTRUARA DHE KONFISKUARA

3. Vlera e përafërt e pasurisë

Vlera e pasurisë, referuar vendimit të Gjykatës rezulton të jetë:

Vlera e pasurisë së paluajtshme e llojit **"Njesi" me sipërfaqe 137.63 m2 dhe sipërfaqe totale 139.67 m2 kati nëntoke është 11,794,891 (njëmbëdhjetë milion e shtateqind e nentedhjetë e kater mijë e tetëqind e nëntëdhjetë e një) lekë.**

REPUBLIKA E SHQIPËRISË

MINISTRIA E PUNEVE TE BRENDSHME

AGJENCIA E ADMINISTRIMIT TË PASURIVE TË SEKUESTRUARA DHE KONFISKUARA

PASAPORTA E PASURISË SË SEKUESTRUAR

Pasuria e llojit “Njesi” me nr. 6/182-N12, Zona Kadastrale 8190, me sipërfaqe 132.82 m2 dhe sipërfaqe totale 134.86 m2 kati nëntoke, Tiranë.

1. *Statusi ligjor*

Bazuar në vendimin nr.19 datë 03.05.2024 të Gjykatës së Posaçame të Shkallës së Parë për Korrupsionin dhe Krimit te Organizuar, kjo pasuri është sekuestruar.Bëhet fjalë për pasurinë llojit “Njesi” me nr. 6/182-N12, Zona Kadastrale 8190, me sipërfaqe 132.82 m2 dhe sipërfaqe totale 134.86 kati nëntoke, Tiranë.

2. *Përshkrimi dhe adresa e pasurisë. Koordinatat në google maps:*

(https://maps.app.goo.gl/UEUoXXHHx7JgZCTi6)

Pasuria e llojit “Njesi” me nr. 6/182-N12, Zona Kadastrale 8190, 132.82 m2 dhe sipërfaqe totale 134.86 m2, kati nëntoke, ndodhur në rrugën "Todi Shkurti", Tiranë. Pasuria aktualisht është e dhënë me qira.

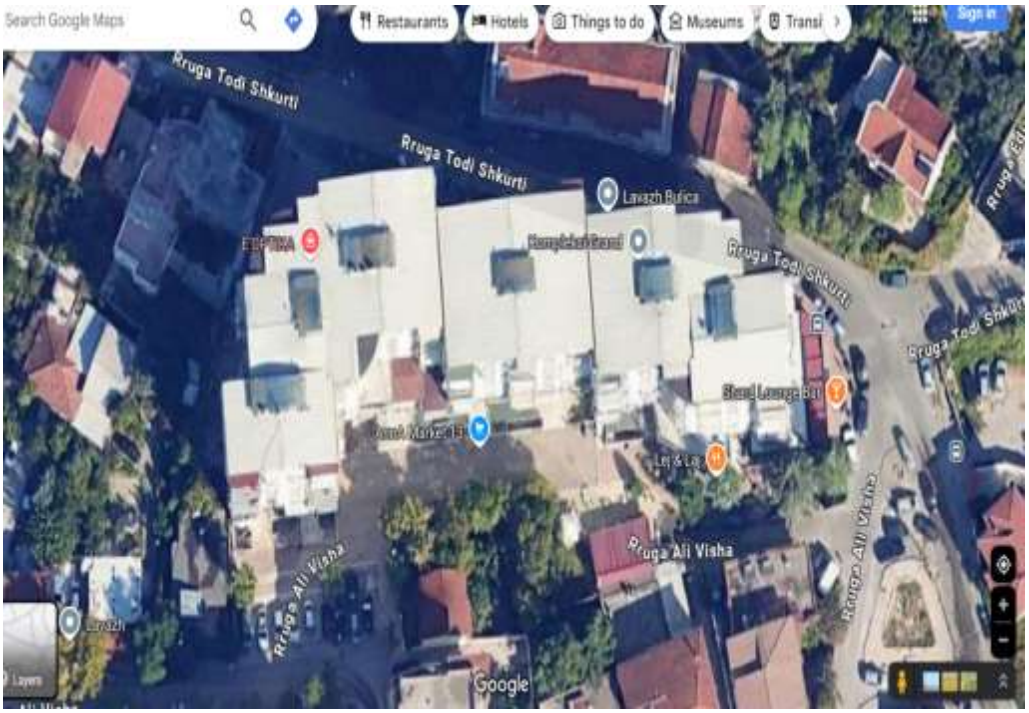

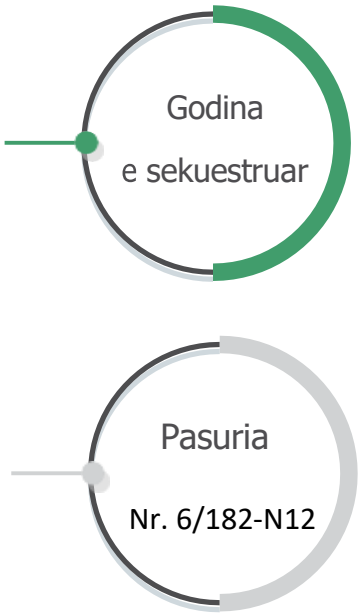

REPUBLIKA E SHQIPËRISË

MINISTRIA E PUNEVE TE BRENDSHME

AGJENCIA E ADMINISTRIMIT TË PASURIVE TË SEKUESTRUARA DHE KONFISKUARA

3. Vlera e përafërt e pasurisë

Vlera e pasurisë, referuar vendimit të Gjykatës rezulton të jetë:

Vlera e pasurisë së paluajtshme e llojit **"Njesi" me sipërfaqe 132.82 m2 dhe sipërfaqe totale 134.86 m2 kati nëntoke është 11,382,674 (njëmbëdhjetë milion e treqind ë tetëdhjetë ë dy mijë e gjashtëqind e shtatëdhjetë e katër) lekë.**

REPUBLIKA E SHQIPËRISË

MINISTRIA E PUNEVE TE BRENDSHME

AGJENCIA E ADMINISTRIMIT TË PASURIVE TË SEKUESTRUARA DHE KONFISKUARA

PASAPORTA E PASURISË SË SEKUESTRUAR

Pasuria me nr. 6/182-N13, Zona Kadastrale 8190, e Ilojit Njesi me sipërfaqe 54.74 m2 dhe sipërfaqe totale 56.78 m2, kati nëntoke, ndodhur ne rugën "Todi Shkurti", Tiranë.

1. *Statusi ligjor*

Bazuar në vendimin nr.19 datë 03.05.2024 të Gjykatës së Posaçame të Shkallës së Parë për Korrupsionin dhe Krimit te Organizuar, kjo pasuri është sekuestruar.Bëhet fjalë për pasurinë llojit “Njesi” nr. 6/182-N13, Zona Kadastrale 8190, e Ilojit Njesi me sipërfaqe 54.74 m2 dhe sipërfaqe totale 56.78 m2, kati nëntoke, ndodhur ne rugën "Todi Shkurti", Tiranë.

2. *Përshkrimi dhe adresa e pasurisë. Koordinatat në google maps:*

(https://maps.app.goo.gl/UEUoXXHHx7JgZCTi6)

Pasuria me nr. 6/182-N13, Zona Kadastrale 8190, e Ilojit Njesi me sipërfaqe 54.74 m2 dhe sipërfaqe totale 56.78 m2, kati nëntoke, ndodhur ne rugën "Todi Shkurti", Tiranë. Pasuria aktualisht nuk është e dhënë me qira.

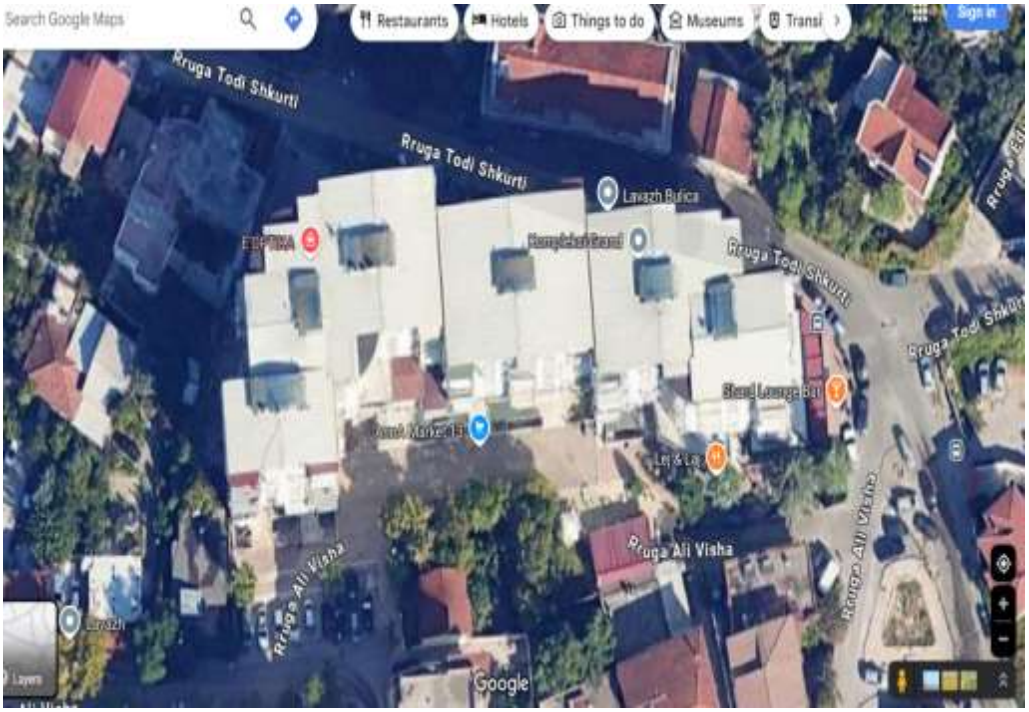

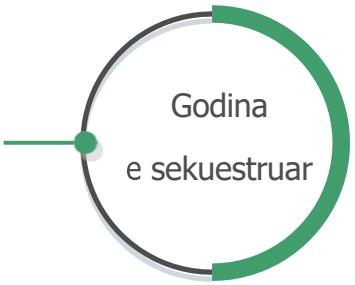

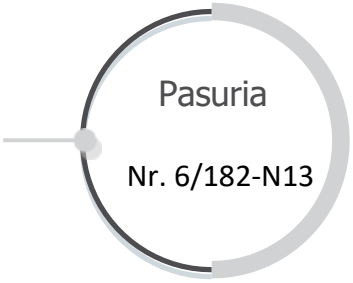

REPUBLIKA E SHQIPËRISË

MINISTRIA E PUNEVE TE BRENDSHME

AGJENCIA E ADMINISTRIMIT TË PASURIVE TË SEKUESTRUARA DHE KONFISKUARA

3. Vlera e përafërt e pasurisë

Vlera e pasurisë, referuar vendimit të Gjykatës rezulton të jetë:

Vlera e pasurisë së paluajtshme e llojit **"Njesi" nr. 6/182-N13, Zona Kadastrale 8190, me sipërfaqe 54.74 m2 dhe sipërfaqe totale 56.78 m2 është 4,866,046 lekë.**

REPUBLIKA E SHQIPËRISË

MINISTRIA E PUNEVE TE BRENDSHME

AGJENCIA E ADMINISTRIMIT TË PASURIVE TË SEKUESTRUARA DHE KONFISKUARA

PASAPORTA E PASURISË SË SEKUESTRUAR

Pasuria e llojit "Njesi" me nr. 6/182-N14, Zona Kadastrale 8190, me sipërfaqe 67.19 m2 dhe sipërfaqe totale 69.23 m2 kati nëntoke, Tiranë.

1. *Statusi ligjor*

Bazuar në vendimin nr.19 datë 03.05.2024 të Gjykatës së Posaçame të Shkallës së Parë për Korrupsionin dhe Krimit te Organizuar, kjo pasuri është sekuestruar.Bëhet fjalë për pasurinë llojit "Njesi" me nr. 6/182-N14, Zona Kadastrale 8190, me sipërfaqe 67.19 m2 dhe sipërfaqe totale 69 m2 kati nëntoke, Tiranë.

2. *Përshkrimi dhe adresa e pasurisë. Koordinatat në google maps:*

(https://maps.app.goo.gl/UEUoXXHHx7JgZCTi6)

Pasuria e llojit "Njesi" me nr. 6/182-N14, Zona Kadastrale 8190, 67.19 m2 dhe sipërfaqe totale 69 m2 kati nëntoke, ndodhur në rrugën "Todi Shkurti", Tiranë. Pasuria aktualisht nuk është e dhënë me qira.

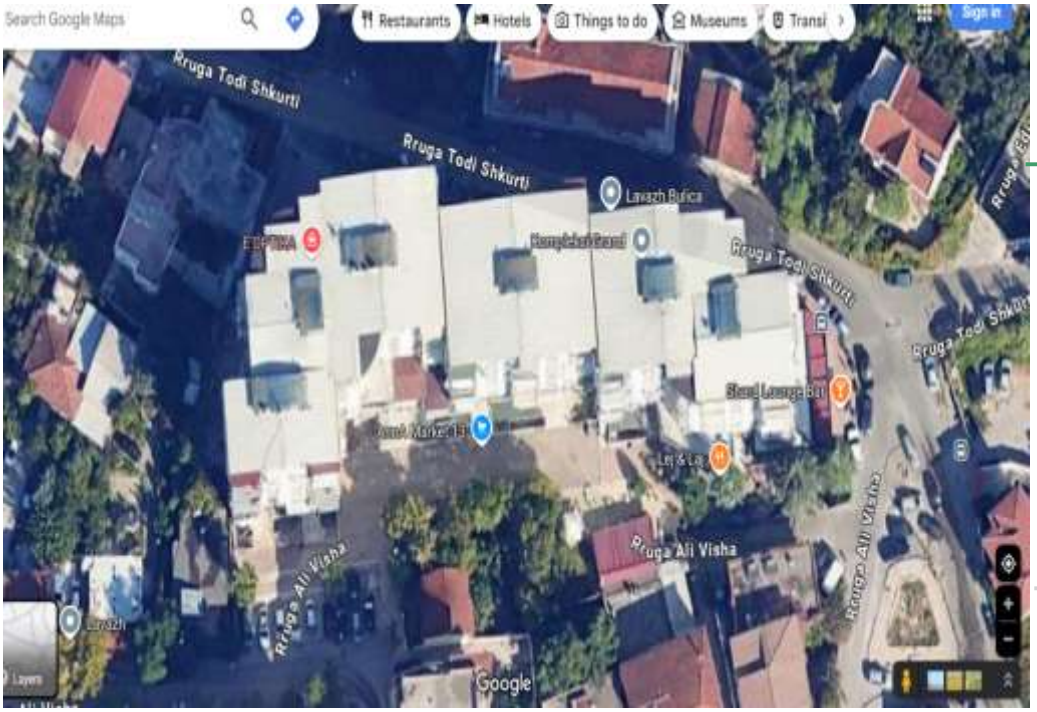

Godina e sekuestruar

Pasuria Nr. 6/182-N14

REPUBLIKA E SHQIPËRISË

MINISTRIA E PUNEVE TE BRENDSHME

AGJENCIA E ADMINISTRIMIT TË PASURIVE TË SEKUESTRUARA DHE KONFISKUARA

3. Vlera e përafërt e pasurisë

Vlera e pasurisë, referuar vendimit të Gjykatës rezulton të jetë:

Vlera e pasurisë së paluajtshme e llojit **"Njesi" me sipërfaqe 67.19 m2 dhe sipërfaqe totale 69.23 m2 kati nëntoke është 5, 758,183 (pesë milion e shtatëqind e pesëdhjetë e tetë mijë e njëqind e tetëdhjetë e tre) lekë.**

REPUBLIKA E SHQIPËRISË

MINISTRIA E PUNEVE TE BRENDSHME

AGJENCIA E ADMINISTRIMIT TË PASURIVE TË SEKUESTRUARA DHE KONFISKUARA

PASAPORTA E PASURISË SË SEKUESTRUAR

Pasuria e llojit "Njesi" me nr. 6/182-N15, Zona Kadastrale 8190, me sipërfaqe 74.66 m2 dhe sipërfaqe totale 76.70 m2 kati nëntoke, Tiranë.

1. *Statusi ligjor*

Bazuar në vendimin nr.19 datë 03.05.2024 të Gjykatës së Posaçame të Shkallës së Parë për Korrupsionin dhe Krimit te Organizuar, kjo pasuri është sekuestruar.Bëhet fjalë për pasurinë llojit "Njesi" me nr. 6/182-N15, Zona Kadastrale 8190, me sipërfaqe 74.66 m2 dhe sipërfaqe totale 76.70 m2, kati nëntoke, Tiranë.

2. *Përshkrimi dhe adresa e pasurisë. Koordinatat në google maps:*

(https://maps.app.goo.gl/UEUoXXHHx7JgZCTi6)

Pasuria e llojit "Njesi" me nr. 6/182-N15, Zona Kadastrale 8190, me sipërfaqe 74.66 m2 dhe sipërfaqe totale 76.70 m2 kati nëntoke, ndodhur në rrugën "Todi Shkurti", Tiranë. Pasuria aktualisht nuk është e dhënë me qira.

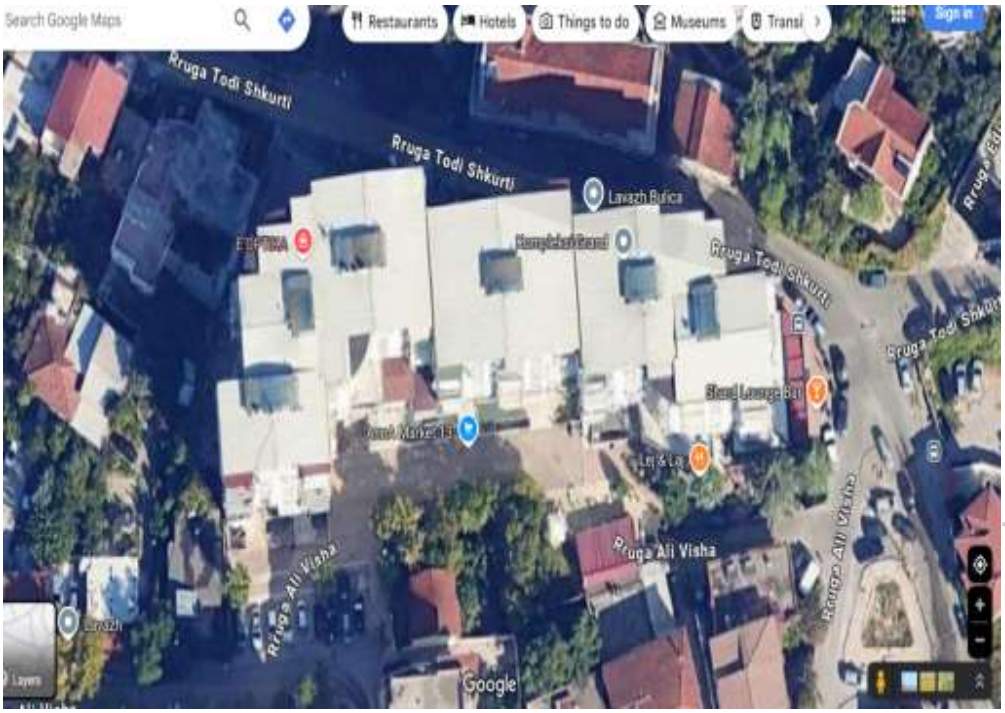

REPUBLIKA E SHQIPËRISË

MINISTRIA E PUNEVE TE BRENDSHME

AGJENCIA E ADMINISTRIMIT TË PASURIVE TË SEKUESTRUARA DHE KONFISKUARA

3. Vlera e përafërt e pasurisë

Vlera e pasurisë, referuar vendimit të Gjykatës rezulton të jetë:

Vlera e pasurisë së paluajtshme e llojit **"Njesi" me sipërfaqe 74.66 m2 dhe sipërfaqe totale 76.70 m2 kati nëntoke është 6,398,362 (gjashtë milion e treqind e nëntëdhjetë e tetë mijë e treqind e gjashtëdhjetë e dy) lekë.**

REPUBLIKA E SHQIPËRISË

MINISTRIA E PUNEVE TE BRENDSHME

AGJENCIA E ADMINISTRIMIT TË PASURIVE TË SEKUESTRUARA DHE KONFISKUARA

PASAPORTA E PASURISË SË SEKUESTRUAR

Pasuria e llojit "Njesi" me nr. 6/182-N18, Zona Kadastrale 8190, me sipërfaqe 64.13 m2 dhe siperfaqe totale 66.17 m2 kati nëntoke, Tiranë.

1. *Statusi ligjor*

Bazuar në vendimin nr.19 datë 03.05.2024 të Gjykatës së Posaçame të Shkallës së Parë për Korrupsionin dhe Krimit te Organizuar, kjo pasuri është sekuestruar.Bëhet fjalë për pasurinë llojit "Njesi" me nr. 6/182-N18, Zona Kadastrale 8190, me sipërfaqe 64.13 m2 dhe siperfaqe totale 66.17 m2, kati nëntoke, Tiranë.

2. *Përshkrimi dhe adresa e pasurisë. Koordinatat në google maps:*

(https://maps.app.goo.gl/UEUoXXHHx7JgZCTi6)

Pasuria e llojit "Njesi" me nr. 6/182-N18, Zona Kadastrale 8190, me sipërfaqe 64.13 m2 dhe siperfaqe totale 66.17 m2 kati nëntoke, ndodhur në rrugën "Todi Shkurti", Tiranë. Pasuria aktualisht nuk është e dhënë me qira.

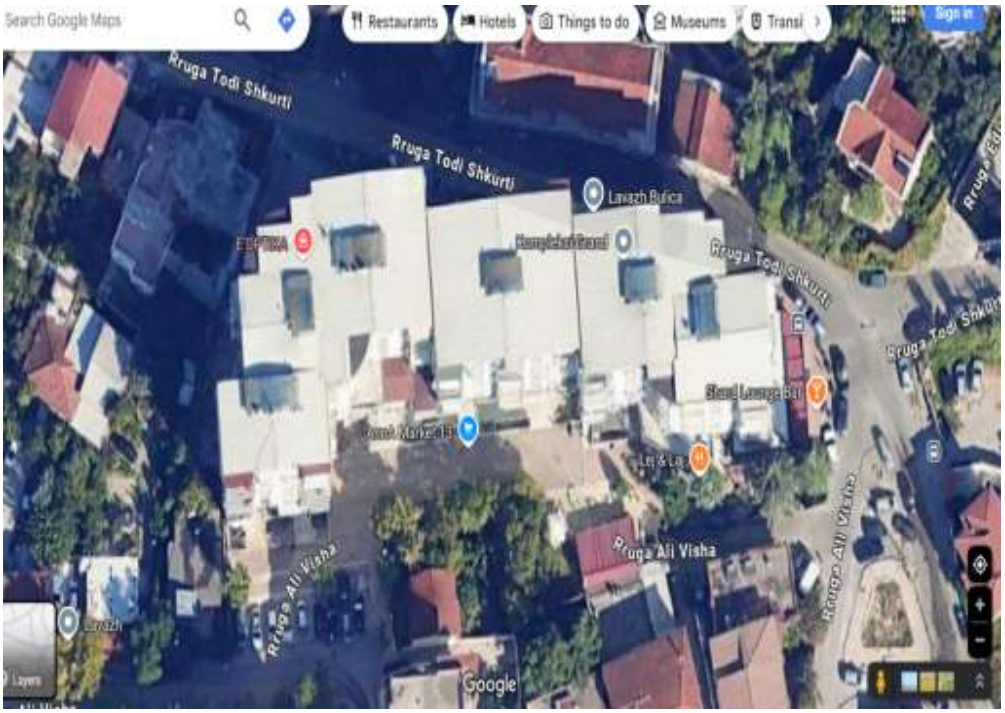

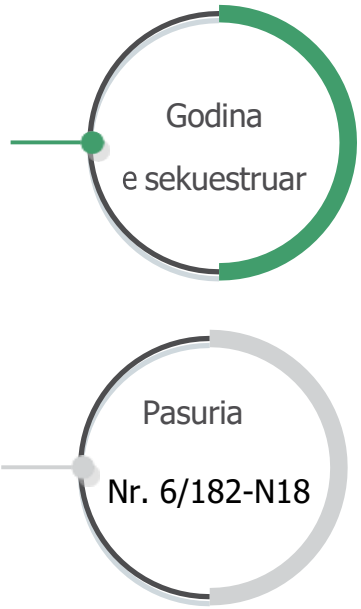

REPUBLIKA E SHQIPËRISË

MINISTRIA E PUNEVE TE BRENDSHME

AGJENCIA E ADMINISTRIMIT TË PASURIVE TË SEKUESTRUARA DHE KONFISKUARA

3. Vlera e përafërt e pasurisë

Vlera e pasurisë, referuar vendimit të Gjykatës rezulton të jetë:

Vlera e pasurisë së paluajtshme e llojit **"Njesi" me sipërfaqe 64.13 m2 dhe siperfaqe totale 66.17 m2 kati nëntoke është 5,500,226 (pesë milion e pesëqind mijë e dyqind e njëzetë e gjashtë) lekë.**

REPUBLIKA E SHQIPËRISË

MINISTRIA E PUNEVE TE BRENDSHME

AGJENCIA E ADMINISTRIMIT TË PASURIVE TË SEKUESTRUARA DHE KONFISKUARA

PASAPORTA E PASURISË SË SEKUESTRUAR

Pasuria e llojit "Njesi" me nr. 6/182-N20, Zona Kadastrale 8190, me sipërfaqe 101.97 m2 dhe sipërfaqe totale 104.01 m2 kati nëntoke, Tiranë.

1. *Statusi ligjor*

Bazuar në vendimin nr.19 datë 03.05.2024 të Gjykatës së Posaçame të Shkallës së Parë për Korrupsionin dhe Krimit te Organizuar, kjo pasuri është sekuestruar.Bëhet fjalë për pasurinë llojit "Njesi" me nr. 6/182-N20, Zona Kadastrale 8190, me sipërfaqe 101.97 m2 dhe sipërfaqe totale 104.01 m2, kati nëntoke, Tiranë.

2. *Përshkrimi dhe adresa e pasurisë. Koordinatat në google maps:*

(https://maps.app.goo.gl/UEUoXXHHx7JgZCTi6)

Pasuria e llojit "Njesi" me nr. 6/182-N20, Zona Kadastrale 8190, me sipërfaqe 101.97 m2 dhe sipërfaqe totale 104.01 m2 kati nëntoke, ndodhur në rrugën "Todi Shkurti", Tiranë. Pasuria aktualisht nuk është e dhënë me qira.

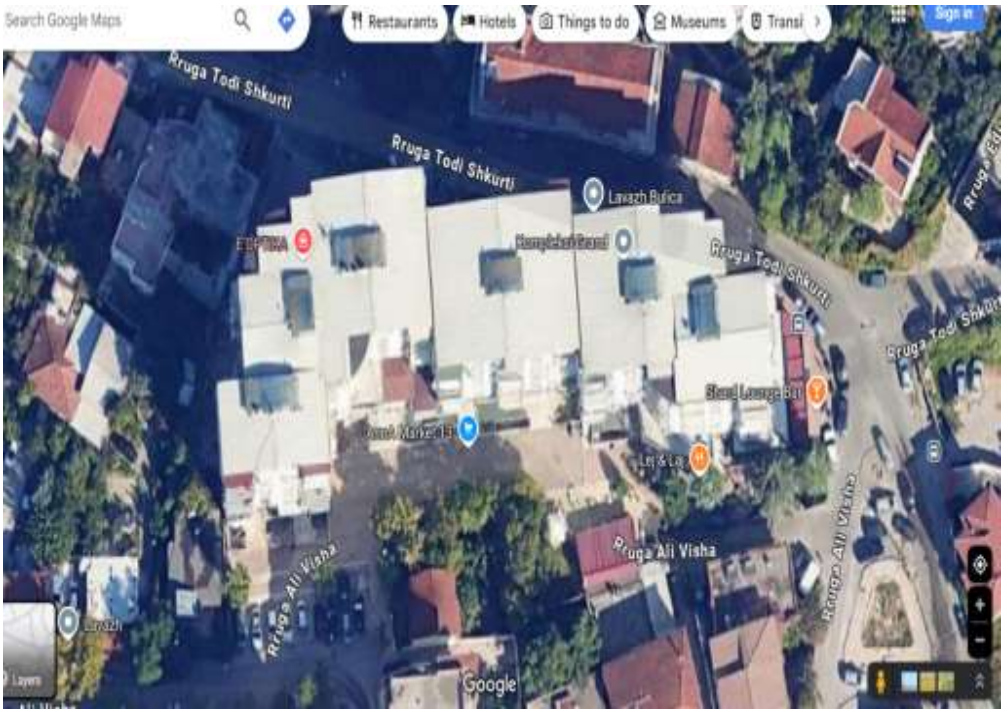

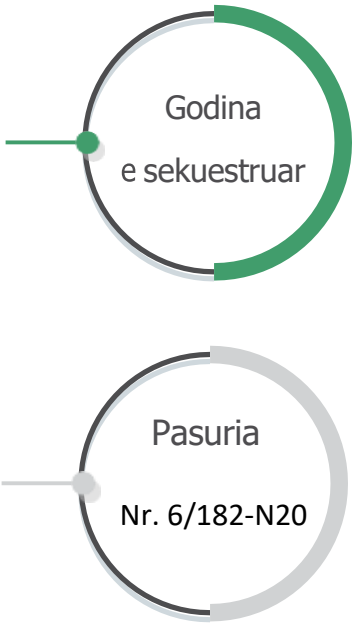

REPUBLIKA E SHQIPËRISË

MINISTRIA E PUNEVE TE BRENDSHME

AGJENCIA E ADMINISTRIMIT TË PASURIVE TË SEKUESTRUARA DHE KONFISKUARA

3. Vlera e përafërt e pasurisë

Vlera e pasurisë, referuar vendimit të Gjykatës rezulton të jetë:

Vlera e pasurisë së paluajtshme e llojit **"Njesi" me sipërfaqe 101.97 m2 dhe sipërfaqe totale 104.01 m2 kati nëntoke është 8,738,829 (tetë milion e shtatëqind e tridhjetë e tetëmijë e tetë qind e njëzetë e nëntë) lekë.**

REPUBLIKA E SHQIPËRISË

MINISTRIA E PUNEVE TE BRENDSHME

AGJENCIA E ADMINISTRIMIT TË PASURIVE TË SEKUESTRUARA DHE KONFISKUARA

PASAPORTA E PASURISË SË SEKUESTRUAR

Pasuria e llojit "Njesi" me nr. 6/182-N25, Zona Kadastrale 8190, me sipërfaqe 80.28 m2 dhe sipërfaqe totale 82.32 m2 kati nëntoke, Tiranë.

1. *Statusi ligjor*

Bazuar në vendimin nr.19 datë 03.05.2024 të Gjykatës së Posaçame të Shkallës së Parë për Korrupsionin dhe Krimit te Organizuar, kjo pasuri është sekuestruar.Bëhet fjalë për pasurinë llojit "Njesi" me nr. 6/182-N25, Zona Kadastrale 8190, me sipërfaqe 80.28 m2 dhe sipërfaqe totale 82.32 m2, kati nëntoke, Tiranë.

2. *Përshkrimi dhe adresa e pasurisë. Koordinatat në google maps:*

(https://maps.app.goo.gl/UEUoXXHHx7JgZCTi6)

Pasuria e llojit "Njesi" me nr. 6/182-N25, Zona Kadastrale 8190, me sipërfaqe 80.28 m2 dhe sipërfaqe totale 82.32 m2 kati nëntoke, ndodhur në rrugën "Todi Shkurti", Tiranë. Pasuria aktualisht nuk është e dhënë me qira.

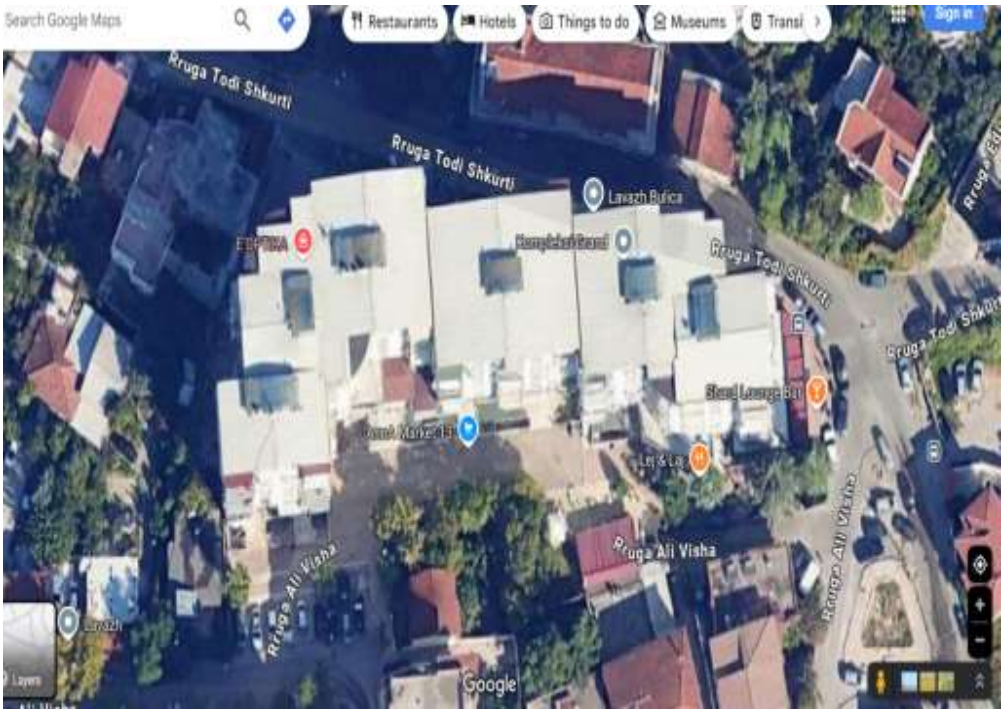

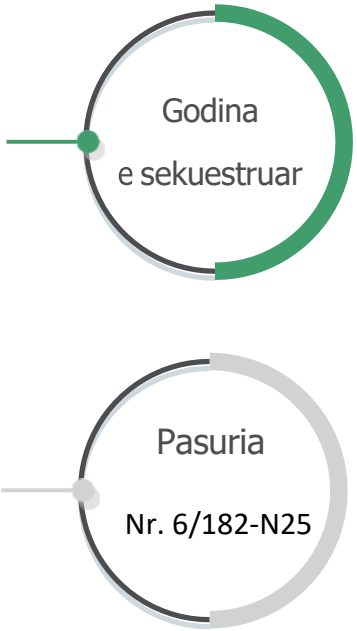

REPUBLIKA E SHQIPËRISË

MINISTRIA E PUNEVE TE BRENDSHME

AGJENCIA E ADMINISTRIMIT TË PASURIVE TË SEKUESTRUARA DHE KONFISKUARA

3. Vlera e përafërt e pasurisë

Vlera e pasurisë, referuar vendimit të Gjykatës rezulton të jetë:

Vlera e pasurisë së paluajtshme e llojit **"Njesi"** me sipërfaqe 80.28 m2 dhe sipërfaqe totale 82.32 m2 kati nëntoke është **6,879,996** (gjashtë milion e tetëqind e shatëdhjetë e nëntë mijë e nëntë qind e nëntëdhjetë e gjashtë) lekë.

REPUBLIKA E SHQIPËRISË

MINISTRIA E PUNEVE TE BRENDSHME

AGJENCIA E ADMINISTRIMIT TË PASURIVE TË SEKUESTRUARA DHE KONFISKUARA

PASAPORTA E PASURISË SË SEKUESTRUAR

Pasuria e llojit "Njesi" me nr. 6/182-N36, Zona Kadastrale 8190, me sipërfaqe 60.94 m2 dhe siperfaqe totale 62.98 m2 kati nëntoke, Tiranë.

1. *Statusi ligjor*

Bazuar në vendimin nr.19 datë 03.05.2024 të Gjykatës së Posaçame të Shkallës së Parë për Korrupsionin dhe Krimit te Organizuar, kjo pasuri është sekuestruar.Bëhet fjalë për pasurinë llojit "Njesi" me nr. 6/182-N36, Zona Kadastrale 8190, me sipërfaqe 60.94 m2 dhe siperfaqe totale 62.98 m2, kati nëntoke, Tiranë.

2. *Përshkrimi dhe adresa e pasurisë. Koordinatat në google maps:*

(https://maps.app.goo.gl/UEUoXXHHx7JgZCTi6)

Pasuria e llojit "Njesi" me nr. 6/182-N36, Zona Kadastrale 8190, me sipërfaqe 60.94 m2 dhe siperfaqe totale 62.98 m2 kati nëntoke, ndodhur në rrugën "Todi Shkurti", Tiranë. Pasuria aktualisht nuk është e dhënë me qira.

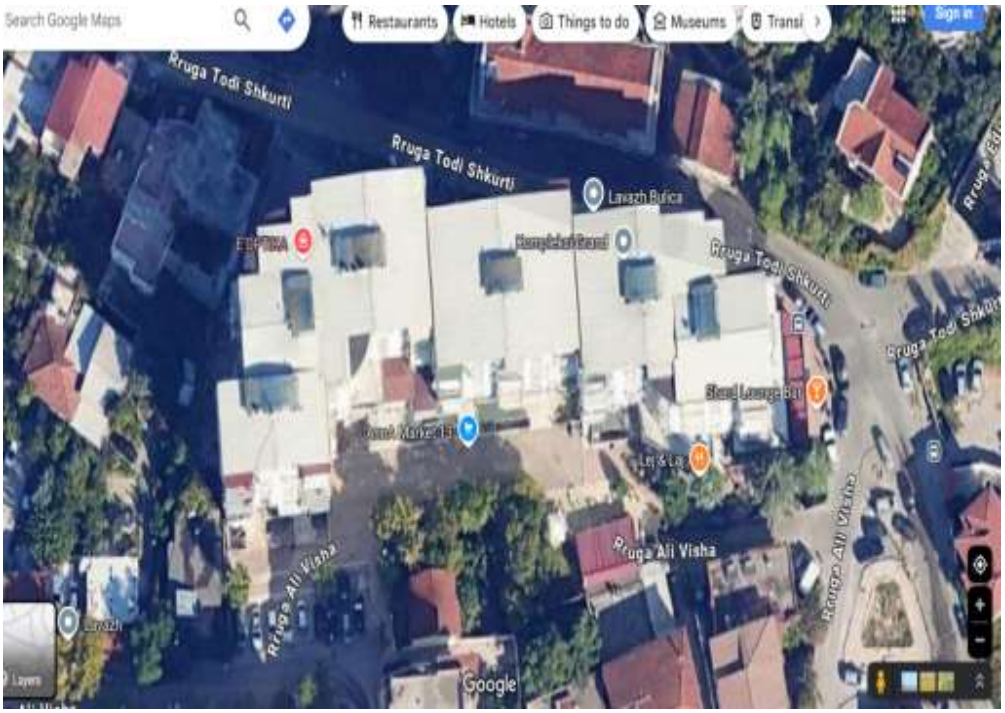

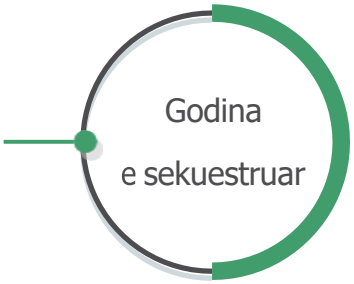

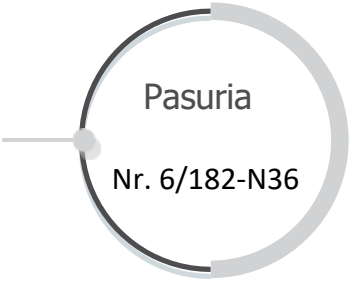

REPUBLIKA E SHQIPËRISË

MINISTRIA E PUNEVE TE BRENDSHME

AGJENCIA E ADMINISTRIMIT TË PASURIVE TË SEKUESTRUARA DHE KONFISKUARA

3. Vlera e përafërt e pasurisë

Vlera e pasurisë, referuar vendimit të Gjykatës rezulton të jetë:

Vlera e pasurisë së paluajtshme e llojit **"Njesi"** me sipërfaqe 60.94 m2 dhe siperfaqe totale 62.98 m2 kati nëntoke është **5,389,673 (pese milion e treqind e tëtë dhjetë e në ntë mijë e gjashtë qind e shtatë dhjetë e tre) lekë.**

REPUBLIKA E SHQIPËRISË

MINISTRIA E PUNEVE TE BRENDSHME

AGJENCIA E ADMINISTRIMIT TË PASURIVE TË SEKUESTRUARA DHE KONFISKUARA

PASAPORTA E PASURISË SË SEKUESTRUAR

Pasuria e llojit “Apartament” me sipërfaqe 58.5 m2, nr.7/708+2-3, ZK 8270,Tiranë.

1. *Statusi ligjor*

Bazuar në vendimin nr.19 datë 03.05.2024 të Gjykatës së Posaçame të Shkallës së Parë për Korrupsionin dhe Krimit te Organizuar, kjo pasuri është sekuestruar.Bëhet fjalë për pasurinë llojit “Apartament” me sipërfaqe 58.5 m2, nr.7/708+2-3, ZK 8270,Tiranë.

2. *Përshkrimi dhe adresa e pasurisë. Koordinatat në google maps:*

(https://maps.app.goo.gl/VRfoCDVRPB36Rorx9)

Pasuria me nr.7/708+2-3, Zona Kadastrale 8270, e lojit Apartament me nr. 3, Kati i katërt, me siperfaqe 58.5 m2, ndodhur në rrugën "Ndreko Rino", Tiranë. Pasuria aktualisht është e dhënë me qira.

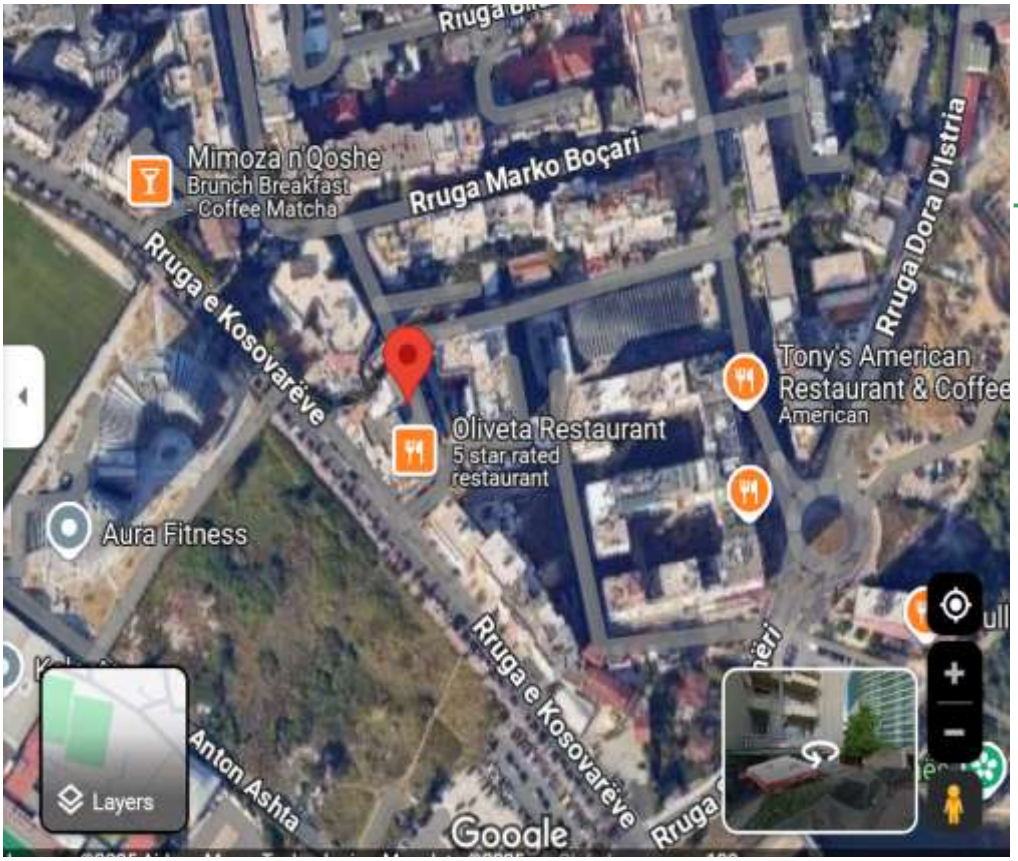

REPUBLIKA E SHQIPËRISË

MINISTRIA E PUNEVE TE BRENDSHME

AGJENCIA E ADMINISTRIMIT TË PASURIVE TË SEKUESTRUARA DHE KONFISKUARA

3. Vlera e përafërt e pasurisë

Vlera e pasurisë, referuar vendimit të Gjykatës rezulton të jetë:
Vlera e pasurisë së paluajtshme e llojit "Apartament" me sipërfaqe 58.5 m2, nr.7/708+2-3, ZK 8270 është **10,284,300** (dhjetë milion e dyqind e tetëdhjetë e katër mije e treqind) lekë.

REPUBLIKA E SHQIPËRISË

MINISTRIA E PUNEVE TE BRENDSHME

AGJENCIA E ADMINISTRIMIT TË PASURIVE TË SEKUESTRUARA DHE KONFISKUARA

PASAPORTA E PASURISË SË SEKUESTRUAR

Pasuria e llojit “Apartament” me sipërfaqe 58.9 m2, nr.7/708+2-9, ZK 8270,Tiranë.

1. *Statusi ligjor*

Bazuar në vendimin nr.19 datë 03.05.2024 të Gjykatës së Posaçame të Shkallës së Parë për Korrupsionin dhe Krimit te Organizuar, kjo pasuri është sekuestruar.Bëhet fjalë për pasurinë llojit “Apartament” me sipërfaqe 58.9 m2, nr.7/708+2-9, ZK 8270,Tiranë.

2. *Përshkrimi dhe adresa e pasurisë. Koordinatat në google maps:*

(https://maps.app.goo.gl/VRfoCDVRPB36Rorx9)

Pasuria me nr.7/708+2-9, Zona Kadastrale 8270, e lojit Apartament me nr. 3, Kati i katërt, me siperfaqe 58.9 m2, ndodhur në rrugën "Ndreko Rino", Tiranë. Pasuria aktualisht është e dhënë me qira.

REPUBLIKA E SHQIPËRISË

MINISTRIA E PUNEVE TE BRENDSHME

AGJENCIA E ADMINISTRIMIT TË PASURIVE TË SEKUESTRUARA DHE KONFISKUARA

3. Vlera e përafërt e pasurisë

Vlera e pasurisë, referuar vendimit të Gjykatës rezulton të jetë:
Vlera e pasurisë së paluajtshme e llojit "Apartament" me sipërfaqe 58.9 m2, nr.7/708+2-9, ZK 8270 është **10,354,620** (dhjetë milion e treqind e pesëdhjetë e katër mije e gjashtëqind e njëzetë) lekë.

REPUBLIKA E SHQIPËRISË

MINISTRIA E PUNEVE TE BRENDSHME

AGJENCIA E ADMINISTRIMIT TË PASURIVE TË SEKUESTRUARA DHE KONFISKUARA

PASAPORTA E PASURISË SË SEKUESTRUAR

Pasuria e llojit “Truall” me sipërfaqe 200 m2, nr.pasurie 8/1057, ZK 8270, Tiranë.

1. Statusi ligjor

Bazuar në vendimin nr.19 datë 03.05.2024 të Gjykatës së Posaçme të Shkallës së Parë për Korrupsionin dhe Krimit te Organizuar, kjo pasuri është sekuestruar.Bëhet fjalë për pasurinë llojit “Truall” me sipërfaqe 200 m2, nr.pasurie 8/1057, ZK 8270, rruga "Kosovareve", Tiranë.

2. Përshkrimi dhe adresa e pasurisë. Koordinatat në google maps: (https://maps.app.goo.gl/iqMH1EmmgpyKQsER6)

Pasuria e llojit “Truall” me sipërfaqe 200 m2, nr.pasurie 8/1057, ZK 8270, rruga "Kosovarevë", Tiranë. Pasuria aktualisht nuk është e dhënë me qira.

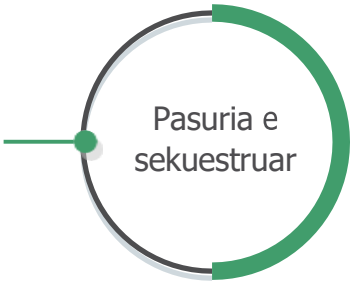

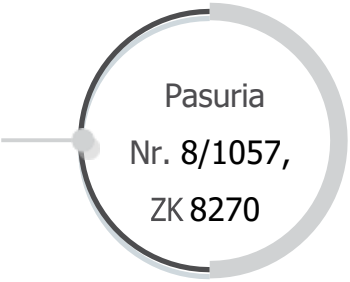

REPUBLIKA E SHQIPËRISË

MINISTRIA E PUNEVE TE BRENDSHME

AGJENCIA E ADMINISTRIMIT TË PASURIVE TË SEKUESTRUARA DHE KONFISKUARA

3. Vlera e përafërt e pasurisë

Vlera e pasurisë, referuar vendimit të Gjykatës rezulton të jetë:

Vlera e pasurisë së paluajtshme e "Truall" me sipërfaqe 200 m2, nr.pasurie 8/1057, ZK 8270 është **13,393,800 (**tridhjete milion e treqind e nëntëdhjetë e tre mijë e tetëqind**)** lekë**.**

REPUBLIKA E SHQIPËRISË

MINISTRIA E PUNEVE TE BRENDSHME

AGJENCIA E ADMINISTRIMIT TË PASURIVE TË SEKUESTRUARA DHE KONFISKUARA

PASAPORTA E PASURISË SË SEKUESTRUAR

Pasuria e llojit “Vilë” me sipërfaqe 285.7 m2, me adresë në Farkë, Tiranë.

1. *Statusi ligjor*

Bazuar në vendimin nr.19 datë 03.05.2024 të Gjykatës së Posaçame të Shkallës së Parë për Korrupsionin dhe Krimit te Organizuar, kjo pasuri është sekuestruar.Bëhet fjalë për pasurinë llojit “Vilë” me sipërfaqe 285.7 m2, me adresë në Farkë, Tiranë.

2. *Përshkrimi dhe adresa e pasurisë. Koordinatat në google maps: (https://maps.app.goo.gl/i93L5o9to623dswy9)*

Pasuria e llojit Vila A14, me sipërfaqe parcele 372.3 m2, me sipërfaqe totale ndërtimi 285.7 m2 e përberë nga sipërfaqe totale mbi tokë 192.8 m2 perkatësisht siperfaqe në katin përdhe prej 90.5 m2, siperfaqe ne katin e pare prej 102.3 m2 dhe siperfaqe nentoke 92.9 m2, ndodhur ne rezidencën e banimit "Green Valley" te ndertuar nga Shoqeria "ORION" Sh.p.k., me adrese Sauk, Njesia Strukturore, FA/46, Nj.A. Farke, Tirane, blere me kontraten e sipermarrjes (Per prenotim vile) me Nr. 6258 Rep, Nr. 3269 Kol, date 24.12.2021. Pasuria aktualisht nuk është e dhënë me qira.

Godina e sekuestruar

Pasuria Njesia Strukturore FA/46,6

REPUBLIKA E SHQIPËRISË

MINISTRIA E PUNEVE TE BRENDSHME

AGJENCIA E ADMINISTRIMIT TË PASURIVE TË SEKUESTRUARA DHE KONFISKUARA

3. Vlera e përafërt e pasurisë

Vlera e pasurisë, referuar vendimit të Gjykatës rezulton të jetë:

Vlera e pasurisë së paluajtshme e llojit "Apartament" me siperfaqe parcele 372.3 m2, me sipërfaqe totale ndërtimi 285.7 m2 e perbere nga siperfaqe totale mbi toke 192.8 m2 perkatesisht siperfaqe ne katin perdhe prej 90.5 m2, siperfaqe ne katin e pare prej 102.3 m2 dhe siperfaqe nentoke 92.9 m2 është **41,533,200 l**eke

REPUBLIKA E SHQIPËRISË

MINISTRIA E PUNEVE TE BRENDSHME

AGJENCIA E ADMINISTRIMIT TË PASURIVE TË SEKUESTRUARA DHE KONFISKUARA

PASAPORTA E PASURISË SË SEKUESTRUAR

Pasuria e llojit "Apartament" " me nr.434, kuota +14,04. shkalla 3, tipi 2+1, me sipërfaqe totale 117.05 m2, sipërtaqe e përbashkët 14.65 m2 dhe verandë 59.5 m2,Tiranë.

1. *Statusi ligjor*

Bazuar në vendimin nr.44 date 17.12.2024 Gjykatës së Posacme të Shkallës së Parë për Korrupsionin dhe Krimin e Organizuar, kjo pasuri është sekuestruar.Bëhet fjalë për pasurinë e llojit "Apartament" me sipërfaqe 58.9 m2, nr. 434, Tiranë.

2. *Përshkrimi dhe adresa e pasurisë. Koordinatat në google maps:*

(https://maps.app.goo.gl/dGq6HD253DAXTt7F6)

Pasuria e llojit "Apartament" me nr.434, kuota +14,04, shkalla 3, tipi 2+1, me sipërfaqe totale 117.05 m2, me sipërfaqe e përbashkët 14.65 m2 dhe verande 59.5 m2, në objektin e ndërtuar nga shoqëria "**Beni S.2015**" sh.p.k, me adresë në Rrugën e Dafinave, ish Fusha e Aviacionit Tiranë. Pasuria aktualisht nuk është e dhënë me qira.

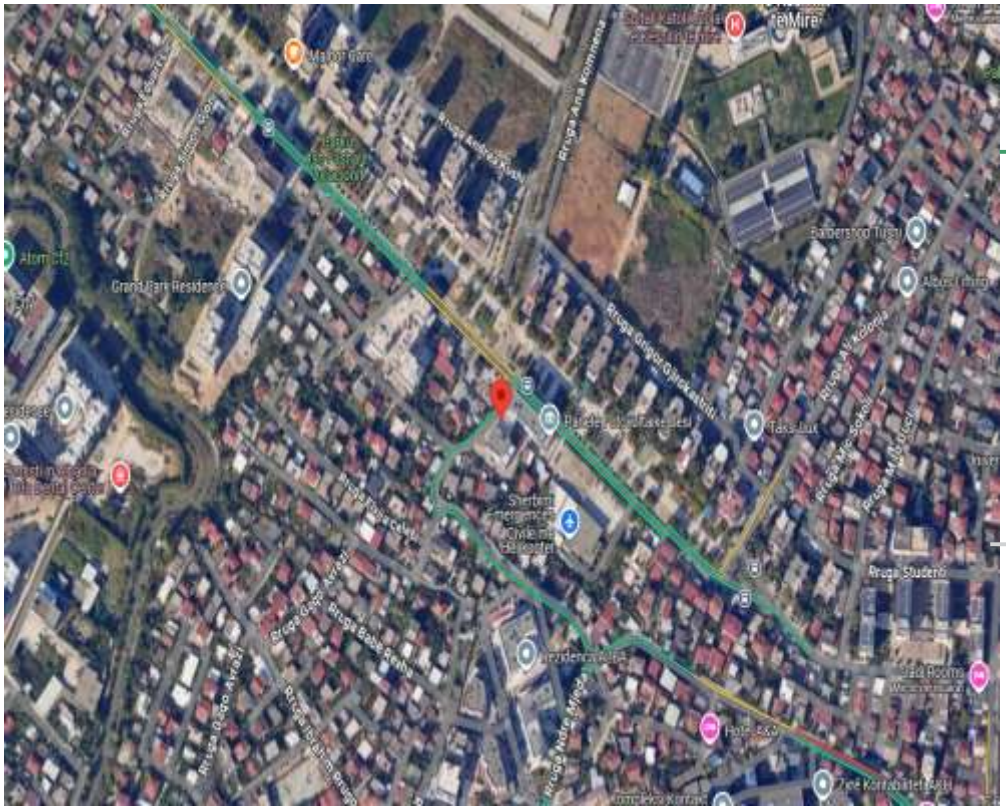

REPUBLIKA E SHQIPËRISË

MINISTRIA E PUNEVE TE BRENDSHME

AGJENCIA E ADMINISTRIMIT TË PASURIVE TË SEKUESTRUARA DHE KONFISKUARA

3. *Vlera e përafërt e pasurisë*

Vlera e pasurisë, referuar vendimit të Gjykatës rezulton të jetë:

Vlera e pasurisë së paluajtshme e llojit "Apartament" me sipërfaqe totale 117.05 m2, sipërfaqe e përbashkët 14.65 m2 dhe verande 59.5 m2 është **16,779,240** (gjashtëmbëdhjetë milion e shtatëqind e shtatëdhjetë ë nëntë ë dyqind e dyzetë.) lekë.

REPUBLIKA E SHQIPËRISË

MINISTRIA E PUNEVE TE BRENDSHME

AGJENCIA E ADMINISTRIMIT TË PASURIVE TË SEKUESTRUARA DHE KONFISKUARA

PASAPORTA E PASURISË SË SEKUESTRUAR

Pasuritë e llojit "Garazhde" me nr.P19 dhe P20 me sipërfaqe 40 m2,Tiranë.

1. *Statusi ligjor*

Bazuar në vendimin nr.44 date 17.12.2024 Gjykatës së Posacme të Shkallës së Parë për Korrupsionin dhe Krimin e Organizuar, kjo pasuri është sekuestruar.Bëhet fjalë për pasuritë e llojit "Garazhde" me nr.P19 dhe P20 me sipërfaqe 40 m2, Tiranë.

2. *Përshkrimi dhe adresa e pasurisë. Koordinatat në google maps:*

(https://maps.app.goo.gl/dGq6HD253DAXTt7F6)

Pasuria e "Garazhde" me nr.P19 dhe P20 me sipërfaqe 40 m2, në objektin e ndërtuar nga shoqëria "**Beni S.2015**" sh.p.k, me adresë në Rrugën e Dafinave, ish Fusha e Aviacionit Tiranë. Pasuria aktualisht nuk është e dhënë me qira.

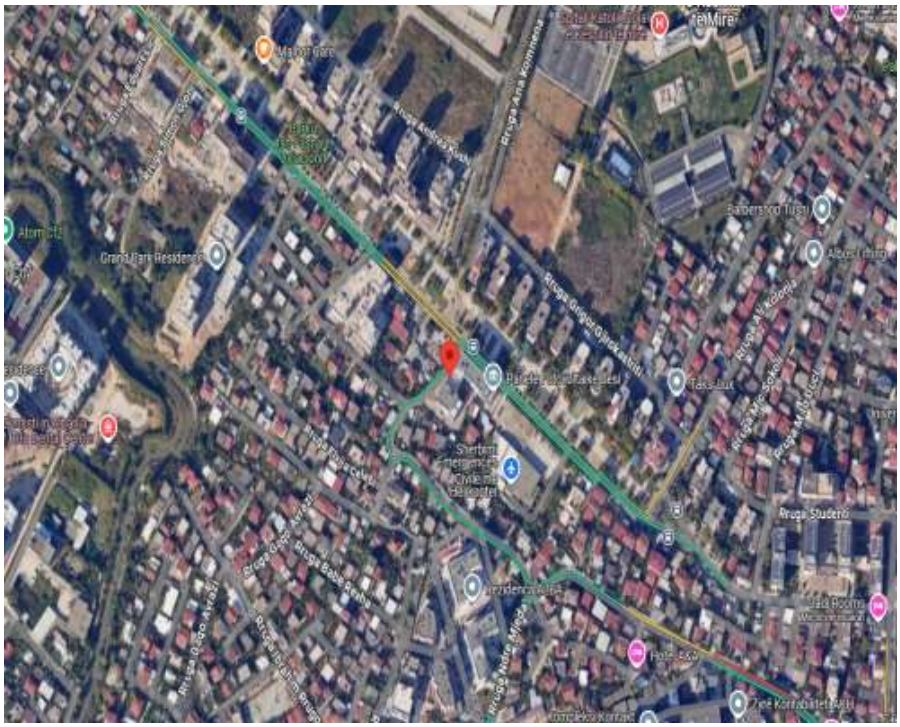

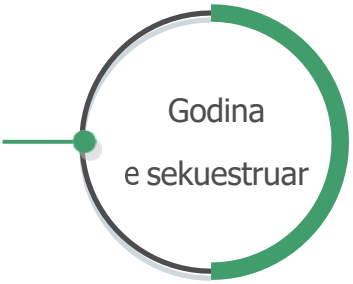

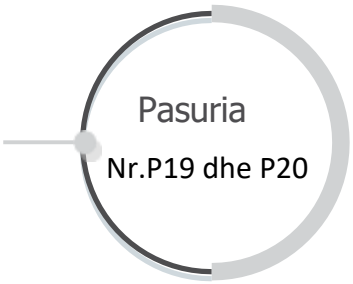

REPUBLIKA E SHQIPËRISË

MINISTRIA E PUNEVE TE BRENDSHME

AGJENCIA E ADMINISTRIMIT TË PASURIVE TË SEKUESTRUARA DHE KONFISKUARA

3. Vlera e përafërt e pasurisë

Vlera e pasurisë, referuar vendimit të Gjykatës rezulton të jetë:
Vlera e pasurisë së paluajtshme e pasuritë e llojit "Garazhde" me nr.P19 dhe P20 me sipërfaqe 40 m2 është **3,200,400 (**tre milion e dyqind mijë e katërqind**)**

REPUBLIKA E SHQIPËRISË

MINISTRIA E PUNEVE TE BRENDSHME

AGJENCIA E ADMINISTRIMIT TË PASURIVE TË SEKUESTRUARA DHE KONFISKUARA

PASAPORTA E PASURISË SË SEKUESTRUAR

Pasuria e llojit "Njësi Shërbimi" në katin nr.11, sipërfaqe e brendshmë 430.39 m2, sipërfaqe e përbashkët ndërtimi 12.18 m2 dhe sipërfaqe të përgjitshme 442.57 m2, Tiranë.

1. *Statusi ligjor*

Bazuar në vendimin nr.1 datë 07.02.2025 Gjykatës së Posacme të Shkallës së Parë për Korrupsionin dhe Krimin e Organizuar, kjo pasuri është sekuestruar. Bëhet fjalë për pasurinë llojit "Njësi Shërbimi" në katin nr.11, sipërfaqe e brendshmë 430.39 m2, sipërfaqe e përbashkët ndërtimi 12.18 m2 dhe sipërfaqe të përgjitshme 442.57 m2, Tiranë.

2. *Përshkrimi dhe adresa e pasurisë. Koordinatat në google maps:*

(https://maps.app.goo.gl/h8cxWLEtGYxajyWk6)

Pasuria e llojit "Njësi Shërbimi" në katin nr.11, sipërfaqe e brendshmë 430.39 m2, sipërfaqe e përbashkët ndërtimi 12.18 m2 dhe sipërfaqe të përgjitshme 442.57 m2, me adresë të pasurisë në objektin Rezidenca "Altura", në njësinë strukturore G24 në Bulevardin e Ri, pranë Parkut të Ri të Tiranës. Pasuria aktualisht nuk është e dhënë me qira.

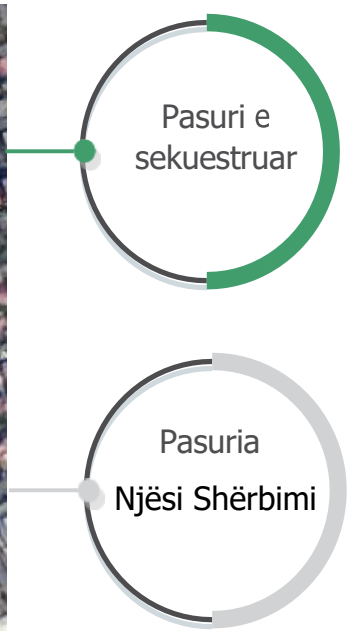

REPUBLIKA E SHQIPËRISË

MINISTRIA E PUNEVE TE BRENDSHME

AGJENCIA E ADMINISTRIMIT TË PASURIVE TË SEKUESTRUARA DHE KONFISKUARA

REPUBLIKA E SHQIPËRISË

MINISTRIA E PUNEVE TE BRENDSHME

AGJENCIA E ADMINISTRIMIT TË PASURIVE TË SEKUESTRUARA DHE KONFISKUARA

PASAPORTA E PASURISË SË SEKUESTRUAR

Pasuria e llojit "Apartament" me nr.05, tipi 2+1, sipërfaqe fizike 90.36 m2, sipërfaqe e përbashkët 12.65 m2, sipërfaqe totale 103.1 m2, Kati 1, kuota +4.15, Tiranë.

1. *Statusi ligjor*

Bazuar në vendimin nr.1 date 07.02.2025 Gjykatës së Posacme të Shkallës së Parë për Korrupsionin dhe Krimin e Organizuar, kjo pasuri është sekuestruar. Bëhet fjalë për pasurinë e llojit "Apartament" me nr.05, tipi 2+1, sipërfaqe fizike 90.36 m2, sipërfaqe e përbashkët 12.65 m2, sipërfaqe totale 103.1 m2, Kati 1, kuota +4.15, Tiranë.

2. *Përshkrimi dhe adresa e pasurisë. Koordinatat në google maps:*

(https://maps.app.goo.gl/7ZM4nqsjn56E8vq78)

Pasuria e llojit "Apartament" me nr.05, tipi 2+1, sipërfaqe fizike 90.36 m2, sipërfaqe e përbashkët 12.65 m2, sipërfaqe totale 103.1 m2, Kati 1, kuota +4.15, me adresë të pasurisë njësia administrative nr.9, rruga "Isa Boletini", Tiranë. Pasuria aktualisht nuk është e dhënë me qira.

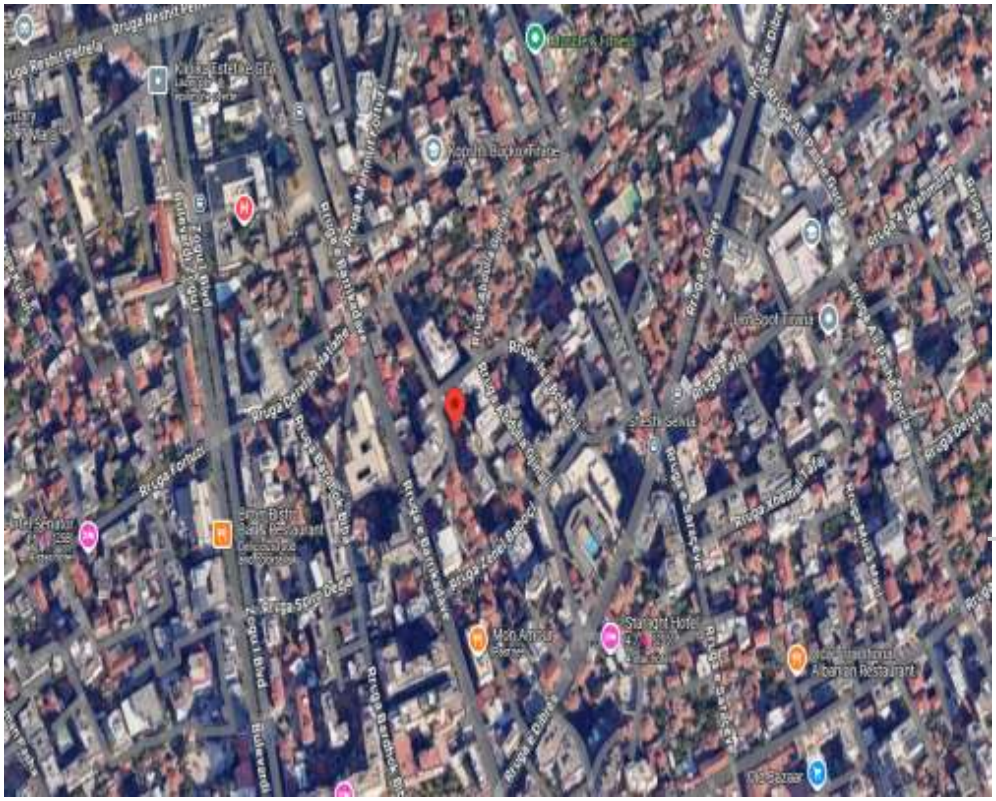

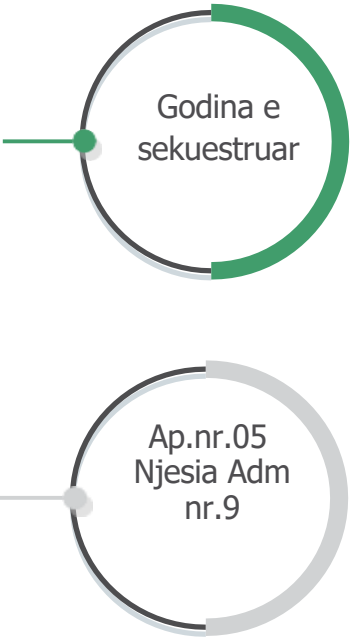

REPUBLIKA E SHQIPËRISË

MINISTRIA E PUNEVE TE BRENDSHME

AGJENCIA E ADMINISTRIMIT TË PASURIVE TË SEKUESTRUARA DHE KONFISKUARA

3. Vlera e përafërt e pasurisë

Vlera e pasurisë, referuar vendimit të Gjykatës rezulton të jetë:

Vlera e pasurisë e llojit "Apartament" me nr.05, tipi 2+1, sipërfaqe fizike 90.36 m2, sipërfaqe e përbashkët 12.65 m2, sipërfaqe totale 103.1 m2, Kati 1, kuota +4.15 është 14,000,980 (katërmbedhjete milion e nëntëqind e tetëdhjete) lekë.

REPUBLIKA E SHQIPËRISË

MINISTRIA E PUNEVE TE BRENDSHME

AGJENCIA E ADMINISTRIMIT TË PASURIVE TË SEKUESTRUARA DHE KONFISKUARA

PASAPORTA E PASURISË SË SEKUESTRUAR

Pasuria e llojit "Garazh" me nr.17, kati -1, kuota -3.375, me sipërfaqe fizike 11.67 m2 dhe totale 19.36 m2, Tiranë.

1. Statusi ligjor

Bazuar në vendimin nr.1 date 07.02.2025 Gjykatës së Posacme të Shkallës së Parë për Korrupsionin dhe Krimin e Organizuar, kjo pasuri është sekuestruar. Bëhet fjalë për pasurinë e llojit "Garazh me nr.17, kati -1, kuota -3.375, me sipërfaqe fizike 11.67 m2 dhe totale 19.36 m2, Tiranë.

2. Përshkrimi dhe adresa e pasurisë. Koordinatat në google maps:

(https://maps.app.goo.gl/7ZM4ngsjn56E8vg78)

Pasuria e llojit "Garazh" me nr.17, kati -1, kuota -3.375, me sipërfaqe fizike 11.67 m2 dhe totale 19.36 m2, me adresë të pasurisë Njësia Administrative Nr.9, rruga "Isa Boletini", Tiranë. Pasuria aktualisht nuk është e dhënë me qira.

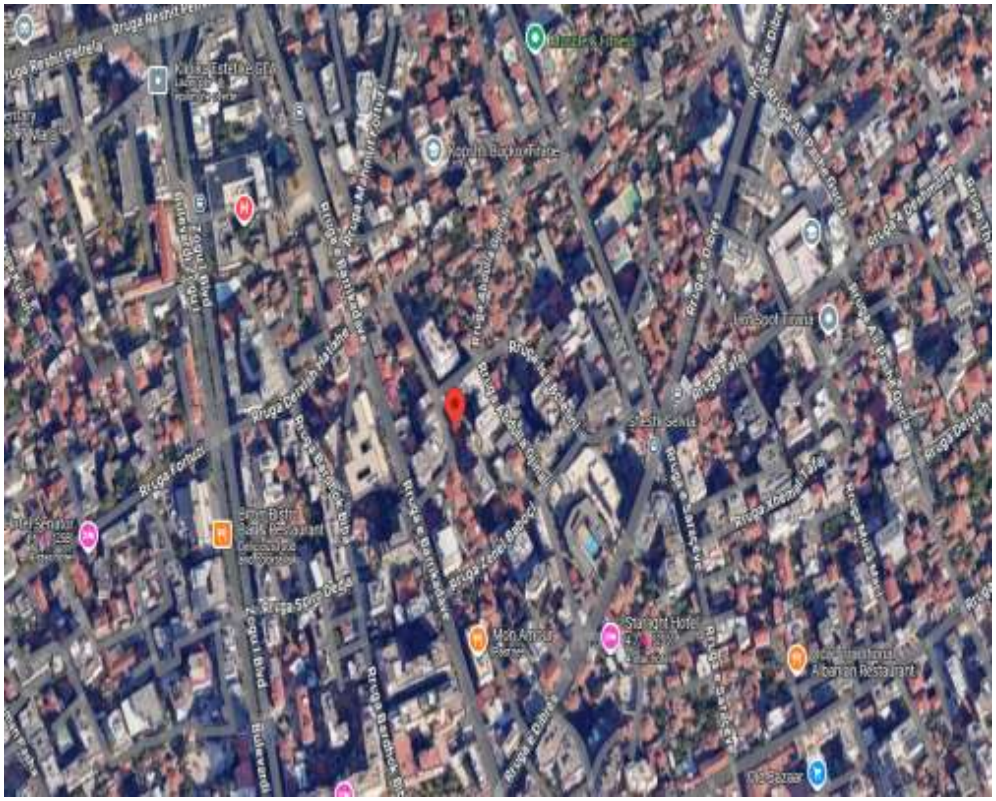

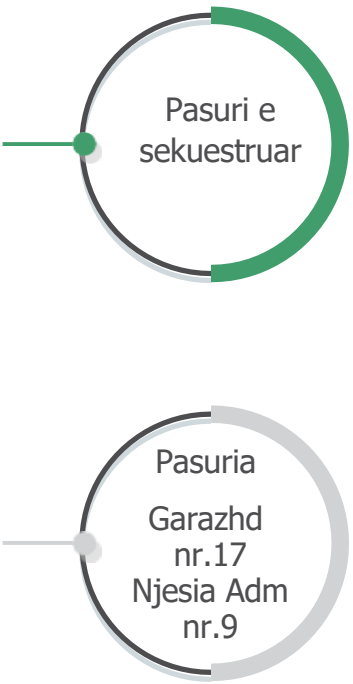

3. Vlera e përafërt e pasurisë

Vlera e pasurisë, referuar vendimit të Gjykatës rezulton të jetë:

Vlera e pasurisë e llojit "Garazh" me nr.17, kati -1, kuota -3.375, me sipërfaqe fizike 11.67 m2 dhe totale 19.36 m2, është 1,840,361 (njëmilion e tetëqind e dyzetë mije e treqind e gjashtëdhjetë e një) lekë.

REPUBLIKA E SHQIPËRISË

MINISTRIA E PUNEVE TE BRENDSHME

AGJENCIA E ADMINISTRIMIT TË PASURIVE TË SEKUESTRUARA DHE KONFISKUARA

PASAPORTA E PASURISË SË SEKUESTRUAR

Pasuria e llojit "Garazh me nr.18, kati -1, kuota -3.375, me sipërfaqe fizike 10.88 m2 dhe totale 18.06 m2, Tiranë.

1. *Statusi ligjor*

Bazuar në vendimin nr.1 date 07.02.2025 Gjykatës së Posacme të Shkallës së Parë për Korrupsionin dhe Krimin e Organizuar, kjo pasuri është sekuestruar. Bëhet fjalë për pasurinë e llojit "Garazh me nr.18, kati -1, kuota -3.375, me sipërfaqe fizike 10.88 m2 dhe totale 18.06 m2, Tiranë.

2. *Përshkrimi dhe adresa e pasurisë. Koordinatat në google maps:*

(https://maps.app.goo.gl/7ZM4nqsjn56E8vq78)

Pasuria e llojit "Garazh" me me nr.18, kati -1, kuota -3.375, me sipërfaqe fizike 10.88 m2 dhe totale 18.06 m2, me adresë të pasurisë Njësia Administrative Nr.9, rruga "Isa Boletini", Tiranë. Pasuria aktualisht nuk është e dhënë me qira.

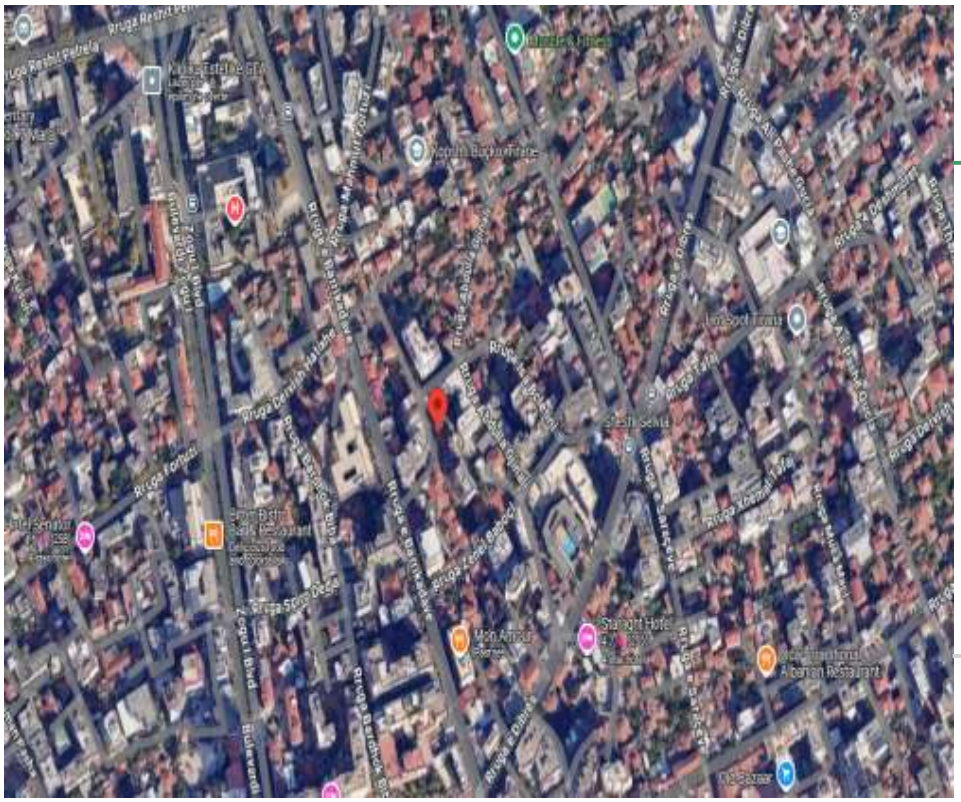

Godina e sekuestruar

Pasuria

Garazhd nr.18 Njesia Adm nr.9

3. Vlera e përafërt e pasurisë

Vlera e pasurisë, referuar vendimit të Gjykatës rezulton të jetë:

Vlera e pasurisë e llojit "Garazh" me nr.18, kati -1, kuota -3.375, me sipërfaqe fizike 10.88 m2 dhe totale 18.06 m2 është 1,768,116 (një milion shtatëqind e gjashtëdhjetë e tetë mijë e njëqind e gjashtëmbëdhjetë) lekë.

REPUBLIKA E SHQIPËRISË

MINISTRIA E PUNEVE TE BRENDSHME

AGJENCIA E ADMINISTRIMIT TË PASURIVE TË SEKUESTRUARA DHE KONFISKUARA

PASAPORTA E PASURISË SË SEKUESTRUAR

Pasuria e llojit "Garazh me nr.19, kati -1, kuota -3.375, me sipërfaqe fizike 11.81 m2 dhe totale 19.60 m2, Tiranë.

1. *Statusi ligjor*

Bazuar në vendimin nr.1 date 07.02.2025 Gjykatës së Posacme të Shkallës së Parë për Korrupsionin dhe Krimin e Organizuar, kjo pasuri është sekuestruar. Bëhet fjalë për pasurinë e llojit "Garazh me nr.19, kati -1, kuota -3.375, me sipërfaqe fizike 11.81 m2 dhe totale 19.60 m2, Tiranë.

2. *Përshkrimi dhe adresa e pasurisë. Koordinatat në google maps:*

(https://maps.app.goo.gl/7ZM4nqsjn56E8vq78)

Pasuria e llojit "Garazh" me me nr.18, kati -1, kuota -3.375, me nr.19, kati -1, kuota -3.375, me sipërfaqe fizike 11.81 m2 dhe totale 19.60 m2, me adresë të pasurisë Njësia Administrative Nr.9, rruga "Isa Boletini", Tiranë. Pasuria aktualisht nuk është e dhënë me qira.

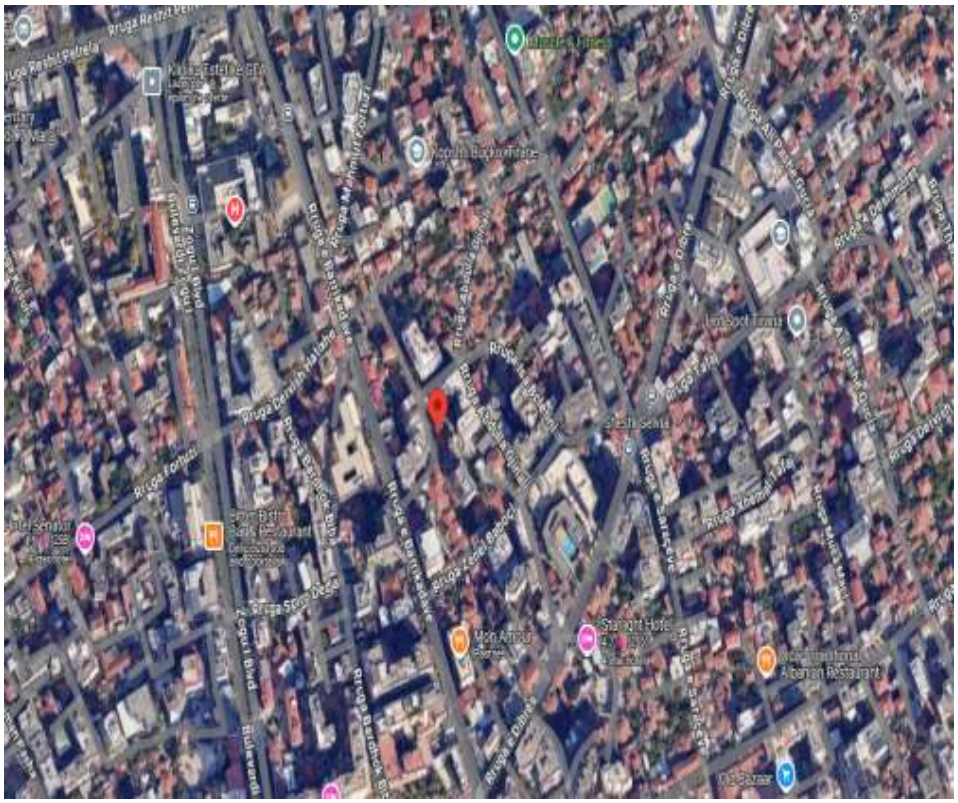

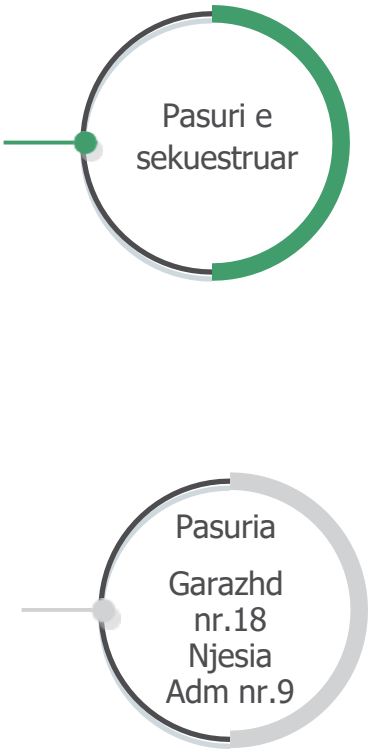

REPUBLIKA E SHQIPËRISË

MINISTRIA E PUNEVE TE BRENDSHME

AGJENCIA E ADMINISTRIMIT TË PASURIVE TË SEKUESTRUARA DHE KONFISKUARA

3. Vlera e përafërt e pasurisë

Vlera e pasurisë, referuar vendimit të Gjykatës rezulton të jetë:

Vlera e pasurisë e llojit "Garazh" me nr.19, kati -1, kuota -3.375, me sipërfaqe fizike 11.81 m2 dhe totale 19.60 m2 është 1,863,176 (njëmilion e tetëqind e gjashtëdhjete e tre mijë e njëqind e shtatëdhjetë e gjashtë) lekë

REPUBLIKA E SHQIPËRISË

MINISTRIA E PUNEVE TE BRENDSHME

AGJENCIA E ADMINISTRIMIT TË PASURIVE TË SEKUESTRUARA DHE KONFISKUARA

PASAPORTA E PASURISË SË SEKUESTRUAR

Pasuria e llojit "Garazh" me nr.38, kati -2, kuota -6.35, me sipërfaqe 11.69 m2, Tiranë.

1. *Statusi ligjor*

Bazuar në vendimin nr.1 date 07.02.2025 Gjykatës së Posacme të Shkallës së Parë për Korrupsionin dhe Krimin e Organizuar, kjo pasuri është sekuestruar. Bëhet fjalë për pasurinë e llojit "Garazh" me nr.38, kati -2, kuota -6.35, me sipërfaqe 11.69 m2, me adresë të pasurisë njësia administrative nr.9, rruga "Isa Boletini", Tiranë.

2. *Përshkrimi dhe adresa e pasurisë. Koordinatat në google maps:*

(https://maps.app.goo.gl/7ZM4ngsjn56E8vg78)

Pasuria e llojit "Garazh" me nr.38, kati -2, kuota -6.35, me sipërfaqe 11.69 m2, me adresë të pasurisë njësia administrative nr.9, rruga "Isa Boletini", Tiranë . Pasuria aktualisht nuk është e dhënë me qira.

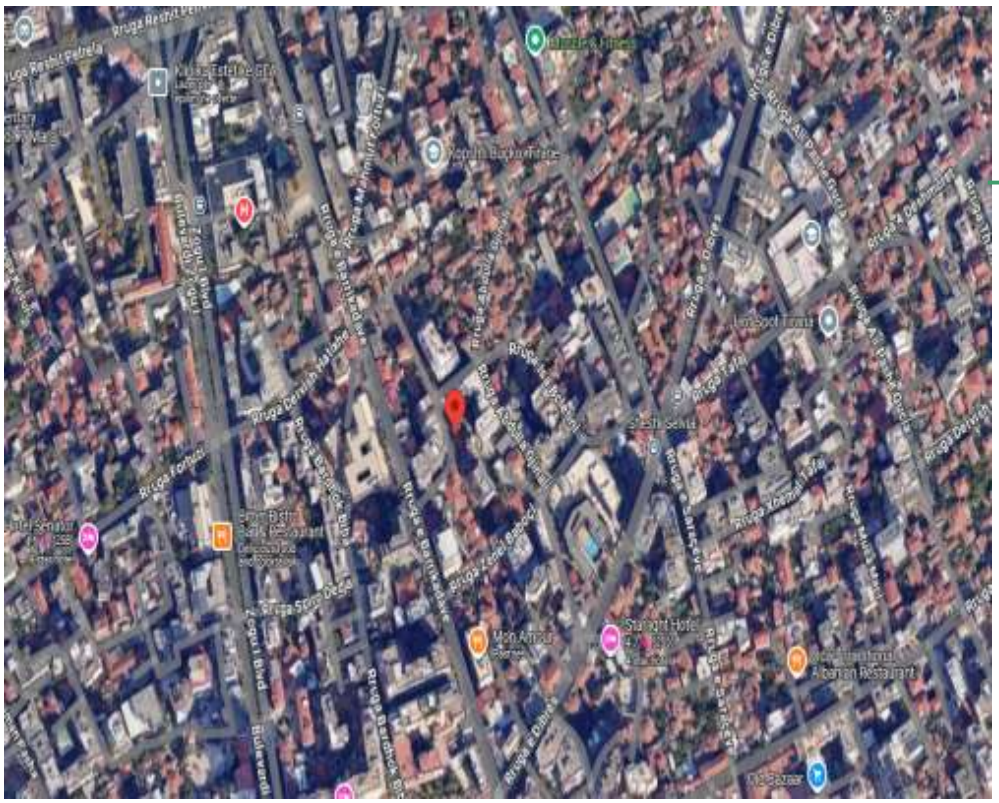

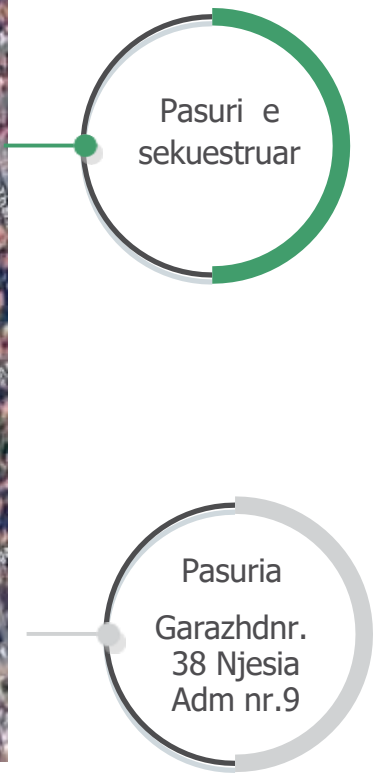

REPUBLIKA E SHQIPËRISË

MINISTRIA E PUNEVE TE BRENDSHME

AGJENCIA E ADMINISTRIMIT TË PASURIVE TË SEKUESTRUARA DHE KONFISKUARA

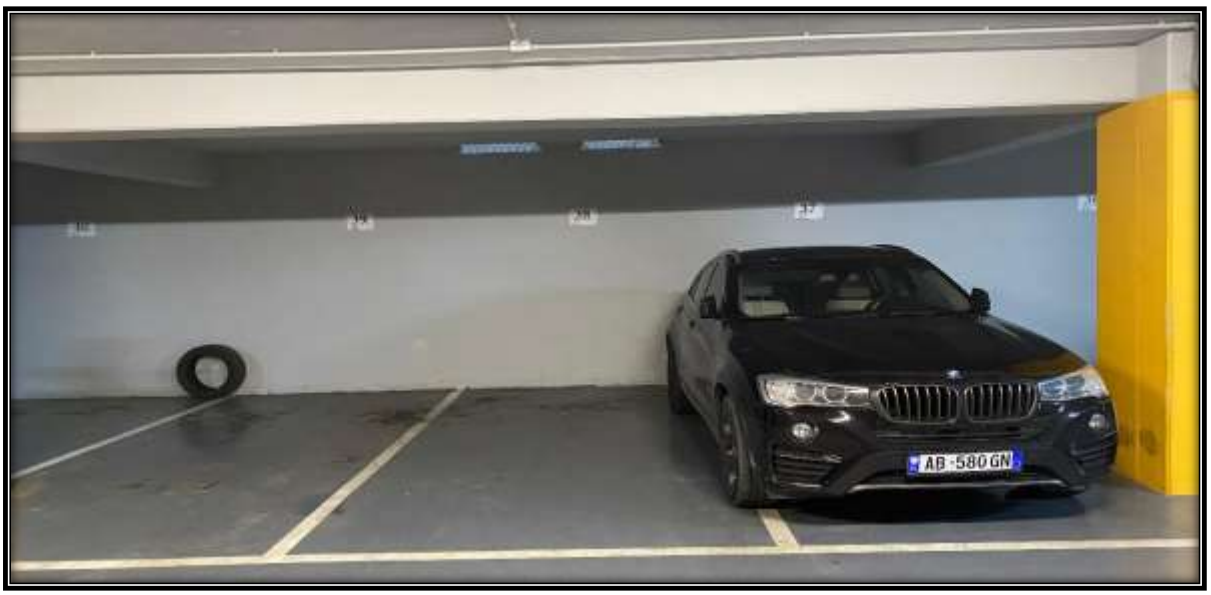

3. Vlera e përafërt e pasurisë

Vlera e pasurisë, referuar vendimit të Gjykatës rezulton të jetë:

Vlera e pasurisë e llojit "Garazh" me nr.38, kati -2, kuota -6.35, me sipërfaqe 11.69 m2 është 1,111,251(njëmilion ë njëqind e njëmbëdhjetë e një mijë e dyqind e pesëdhjetë e një) lekë.

REPUBLIKA E SHQIPËRISË

MINISTRIA E PUNEVE TE BRENDSHME

AGJENCIA E ADMINISTRIMIT TË PASURIVE TË SEKUESTRUARA DHE KONFISKUARA

PASAPORTA E PASURISË SË SEKUESTRUAR

Pasuria e llojit "Garazh" me nr.39, kati -2, kuota -6.35, me sipërfaqe 11.88 m2, Tiranë.

1. *Statusi ligjor*

Bazuar në vendimin nr.1 date 07.02.2025 Gjykatës së Posacme të Shkallës së Parë për Korrupsionin dhe Krimin e Organizuar, kjo pasuri është sekuestruar. Bëhet fjalë për pasurinë e llojit "Garazh" me nr.39, kati -2, kuota -6.35, me sipërfaqe 11.88 m2, me adresë të pasurisë Njësia Administrative Nr.9, rruga "Isa Boletini", Tiranë.

2. *Përshkrimi dhe adresa e pasurisë. Koordinatat në google maps:*

(https://maps.app.goo.gl/7ZM4ngsjn56E8vg78)

Pasuria e llojit "Garazh" me nr.39, kati -2, kuota -6.35, me sipërfaqe 11.88 m2, me adresë të pasurisë Njësia Administrative Nr.9, rruga "Isa Boletini", Tiranë. Pasuria aktualisht nuk është e dhënë me qira.

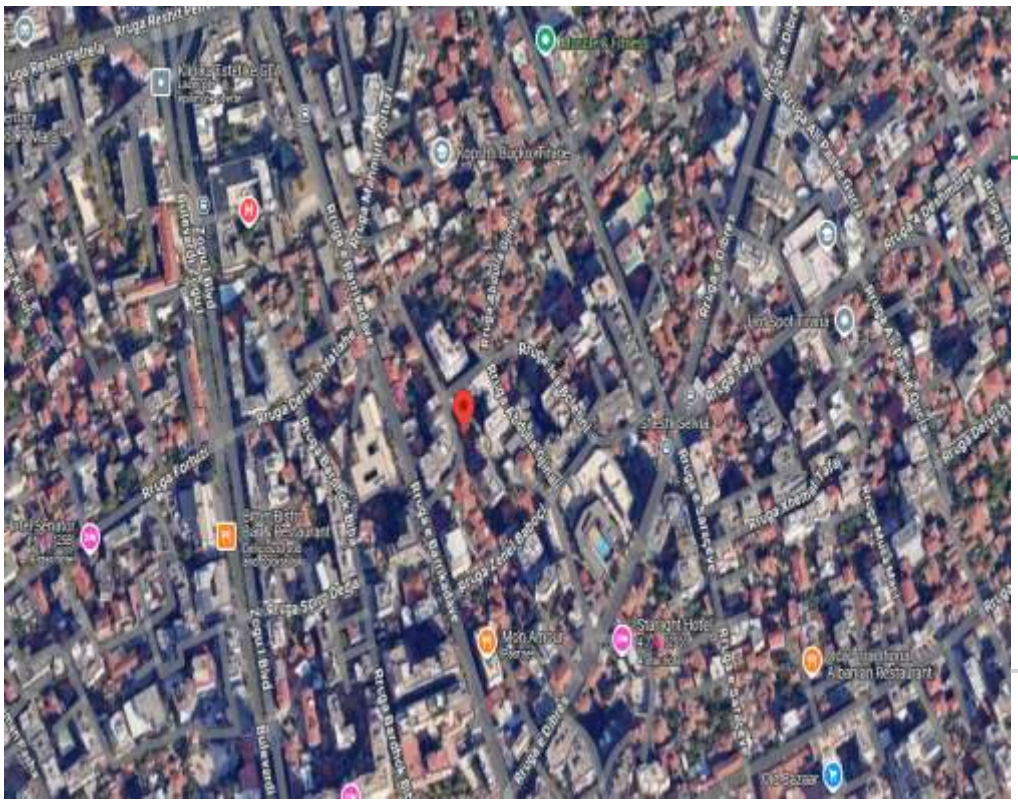

REPUBLIKA E SHQIPËRISË

MINISTRIA E PUNEVE TE BRENDSHME

AGJENCIA E ADMINISTRIMIT TË PASURIVE TË SEKUESTRUARA DHE KONFISKUARA

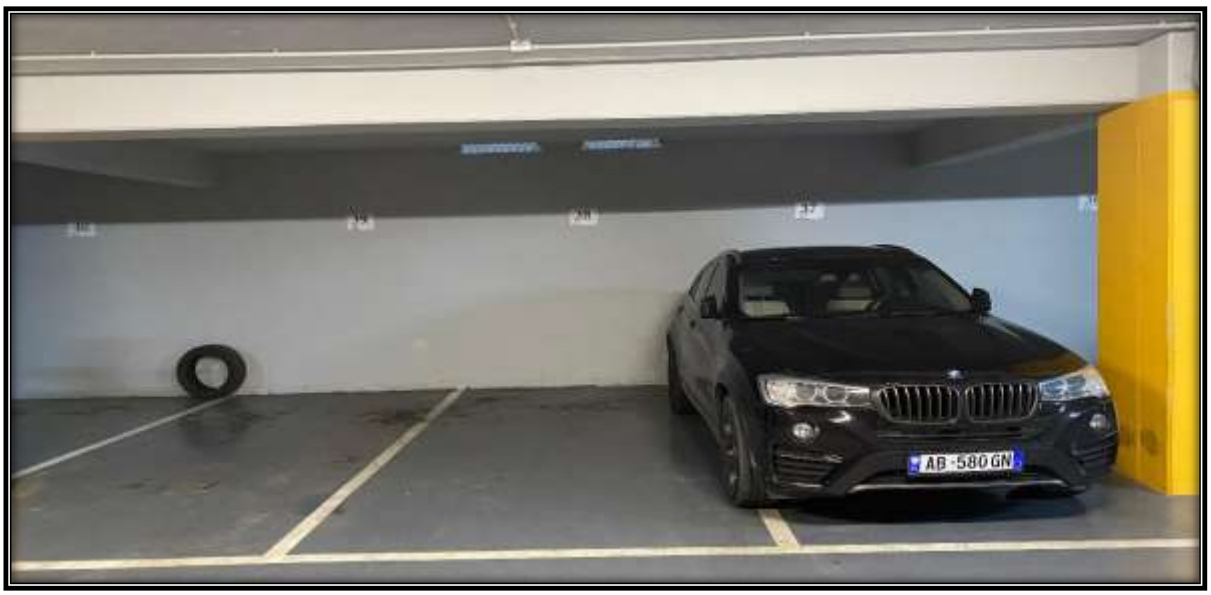

3. Vlera e përafërt e pasurisë

Vlera e pasurisë, referuar vendimit të Gjykatës rezulton të jetë:

Vlera e pasurisë e llojit "Garazh" me nr.39, kati -2, kuota -6.35, me sipërfaqe 11.88 m2 është 1,129,312 (njëmilion e njëqind e njëzetë e nëntë mijë e treqind e dymbëdhjetë) lekë.

Durrës

REPUBLIKA E SHQIPËRISË

MINISTRIA E PUNEVE TE BRENDSHME

AGJENCIA E ADMINISTRIMIT TË PASURIVE TË SEKUESTRUARA DHE KONFISKUARA

PASAPORTA E PASURISË SË SEKUESTRUAR

Pasuria është e llojit Truall me nr. pasurie 154/39, zk. 8517, vol. 20, fq. 90, sip. 250 m2, ndodhet në fund të rrugës " Kripa e Detit " në krahun e djathtë, pranë rrugës " Azem Hajdari " në Durrës

1. Statusi ligjor

Bazuar në vendimin nr.45, datë 19.01.2023 të Gjykatës së Posacme të Shkallës së Parë për Korrupsion dhe Krim të Organizuar, pasuria është sekuestruar.Bëhet fjalë për pasurinë e llojit truall me nr. pasurie 154/39, zk. 8517, vol. 20, fq. 90, sip. 250 m^2, ndodhet në fund të rrugës " Kripa e Detit " në krahun e djathtë, pranë rrugës "Azem Hajdari " në Durrës.

2. Përshkrimi dhe adresa e pasurisë. Koordinatat në google maps:

(https://maps.app.goo.gl/bcX42VGtimyquLJA7)

Pasuria e llojit truall me nr. pasurie 154/39, zk. 8517, vol. 20, fq. 90, sip. 250 m^2, ndodhet në fund të rrugës " Kripa e Detit " në krahun e djathtë, pranë rrugës " Azem Hajdari " në Durrës.Pasuria është pa qira.

REPUBLIKA E SHQIPËRISË

MINISTRIA E PUNEVE TE BRENDSHME

AGJENCIA E ADMINISTRIMIT TË PASURIVE TË SEKUESTRUARA DHE KONFISKUARA

Truall i sekuestruar

Pasuria nr.154/39 zk.8517

3. Vlera e përafërt e pasurisë

Vlera e pasurisë, referuar vendimit të Gjykatës rezulton të jetë:

- Vlera e pasurisë truall me nr. pasurie 154/39, zk. 8517, vol. 20, fq. 90, sip.250 m^2, ndodhet në fund të rrugës " Kripa e Detit " në krahun e djathtë, pranë rrugës " Azem Hajdari " në Durrës është: 779 750 (shtatëqind e shtatëdhjetë e nëntë mijë e shtatëqind e pesëdhjetë) Lekë.

REPUBLIKA E SHQIPËRISË

MINISTRIA E PUNEVE TE BRENDSHME

AGJENCIA E ADMINISTRIMIT TË PASURIVE TË SEKUESTRUARA DHE KONFISKUARA

PASAPORTA E PASURISË SË SEKUESTRUAR

Lënda : Mbi pasurinë " Truall nr. 154/39, zk. 8517, vol. 20, fq. 90, sip. 250 m2 "

1. *Statusi ligjor*

- Bazuar në vendimin, nr. 45, datë 19.01.2023 të Gjykatës së Posaçme të Shkallës së Parë për Korrupsionin dhe Krimin e Organizuar mbi këtë pasuri është vendosur masa e sekuestros.

2. *Përshkrimi dhe adresa e pasurisë.(google maps https://maps.app.goo.gl/bcX42VGtimyguLJA7)*

Pasuria është e llojit Truall me nr. pasurie 154/39, zk. 8517, vol. 20, fq. 90, sip. 250 m2, ndodhet në fund të rrugës " Kripa e Detit " në krahun e djathtë, pranë rrugës " Azem Hajdari " në Durrës. Pasuria aktualisht nuk është e dhënë me qira.

3. *Foto të pasurisë :*

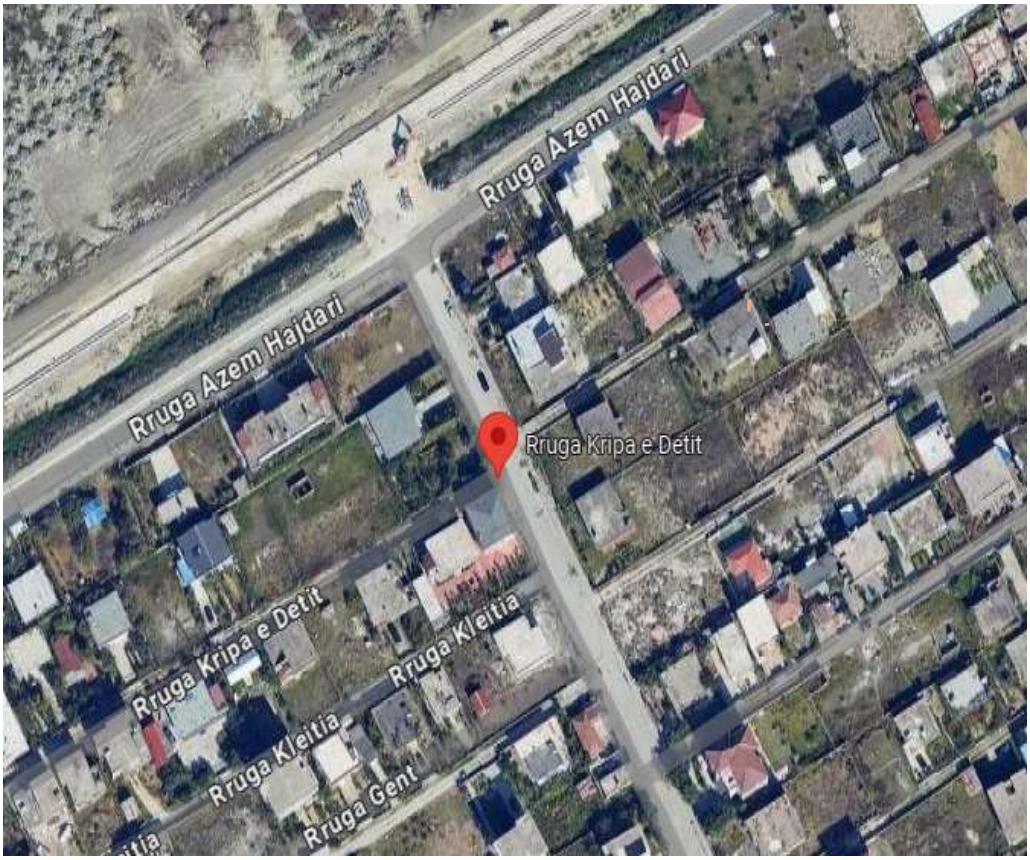

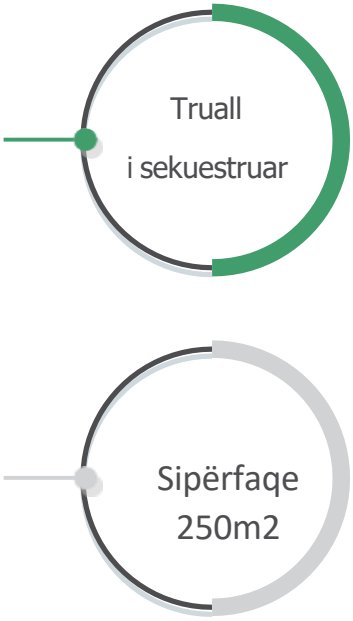

REPUBLIKA E SHQIPËRISË

MINISTRIA E PUNEVE TE BRENDSHME

AGJENCIA E ADMINISTRIMIT TË PASURIVE TË SEKUESTRUARA DHE KONFISKUARA

4. Vlera e përafërt e pasurisë :

- Truall me nr. 154/39, zk. 8517, vol. 20, fq, 90 me sipërfaqe 250, është 779 750 Lekë.

REPUBLIKA E SHQIPËRISË

MINISTRIA E PUNEVE TE BRENDSHME

AGJENCIA E ADMINISTRIMIT TË PASURIVE TË SEKUESTRUARA DHE KONFISKUARA

PASAPORTA E PASURISË SË SEKUESTRUAR

Pasuria e llojit "Garazhd" me nr.6/609/ND-G21, vol.77, fq.202, zk nr.8513, me sip.15.9 m2, Durrës.

1. *Statusi ligjor*

Bazuar në vendimin nr.395 datë 06.10.2023 i Gjykatës së Posaçme të Shkallës së Parë për Korrupsionin dhe Krimin e Organizuar, kjo pasuri është sekuestruar.Bëhet fjalë për pasurinë e llojit "Garazhd" me nr.6/609/ND-G21, vol.77, fq.202, zk nr.8513, me sip.15.9 m2, Durrës.

2. *Përshkrimi dhe adresa e pasurisë. Koordinatat në google maps:*

(https://maps.app.goo.gl/D6CVmGzkfRsH8Adk7)

Pasuria e llojit "Apartament" me nr.6/609/ND-G21, vol.77, fq.202, zk nr.8513, me sip.15.9 m2, ndodhur në lagjën nr.11, rruga K.Kazanxhi, Durrës. Pasuria aktualisht nuk është e dhënë me qira.

Godina e sekuestruar

Pasuria Nr.6/609/ND-G21 ZK 8513

REPUBLIKA E SHQIPËRISË

MINISTRIA E PUNEVE TE BRENDSHME

AGJENCIA E ADMINISTRIMIT TË PASURIVE TË SEKUESTRUARA DHE KONFISKUARA

3. Vlera e përafërt e pasurisë

Vlera e pasurisë, referuar vendimit të Gjykatës rezulton të jetë:

Vlera e pasurisë së paluajtshme e llojit "Garazhd" me nr.6/609/ND-G21, vol 77, fq 202, zk nr.8513, e llojit garazh, me sipërfaqe 15.9 m2 është 1,073,250 (nje milion e shtate dhjetë e tre mije e dyqind e pesedhjete) lekë.

REPUBLIKA E SHQIPËRISË

MINISTRIA E PUNEVE TE BRENDSHME

AGJENCIA E ADMINISTRIMIT TË PASURIVE TË SEKUESTRUARA DHE KONFISKUARA

PASAPORTA E PASURISË SË SEKUESTRUAR

Pasuria e llojit “Njësi”ndodhur ne zonën kadastrale 8518, Durrës.

1. *Statusi ligjor*

Bazuar në vendimin nr.395 datë 06.10.2023 i Gjykatës së Posaçme të Shkallës së Parë për Korrupsionin dhe Krimin e Organizuar, kjo pasuri është sekuestruar.Bëhet fjalë për pasurinë e llojit “Njësi” ndodhur ne zonën kadastrale 8518, Durrës.

2. *Përshkrimi dhe adresa e pasurisë. Koordinatat në google maps:*

(https://maps.app.goo.gl/Ny9bhQPqPao3RCJn6)

Kjo Pasuria është e ndarë në katër njesi:

1. Pasuria e paluajtshme me nr.39/169-N3, vol 29, fq 83, zk nr. 8518, e llojit "Njësi",me sip. 63 m2, ne lagjen nr. 13, Durrës;
2. Pasuria e paluajtshme me nr.39/169-N4, vol.29, fq. 84, z.k nr.8518, e llojit "Njësi"me sip. 44 m2, ndodhur ne lagjen nr.13, Durrës;
3. Pasuria e paluajtshme nr.39/169-N2, vol.24, fq 67, zk nr.8518, e llojit "Njësi", me sip 144.4 m2, ndodhur ne lagjen nr.13, Durrës;
4. Pasuria e paluajtshme me nr. 39/169-N5, vol 28 fq 133 zk 8518 e llojit “Njësi” me sip 70.43 m2 ndodhur në lagjen 13 Durrës.
   Pasuritë aktualisht janë dhënë me qira.

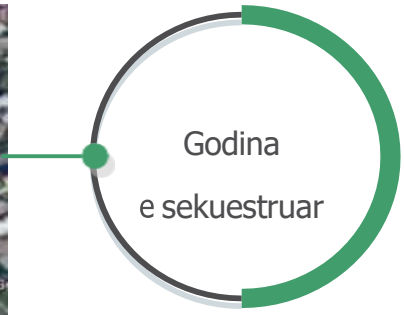

REPUBLIKA E SHQIPËRISË

MINISTRIA E PUNEVE TE BRENDSHME

AGJENCIA E ADMINISTRIMIT TË PASURIVE TË SEKUESTRUARA DHE KONFISKUARA

REPUBLIKA E SHQIPËRISË

MINISTRIA E PUNEVE TE BRENDSHME

AGJENCIA E ADMINISTRIMIT TË PASURIVE TË SEKUESTRUARA DHE KONFISKUARA

3. Vlera e përafërt e pasurisë

Vlera e pasurisë, referuar vendimit të Gjykatës rezulton të jetë:
Vlerat e pasurivw së paluajtshme te llojit "Njesi":

Pasuria e paluajtshme me nr.39/169-N3, vol 29, fq 83, zk nr. 8518, e llojit "Njësi",me sip. 63 m2, ne lagjen nr. 13, Durrës me vlerë të përafërt **4,252,500 Lekë**.

2-Pasuria e paluajtshme me nr.39/169-N4, vol.29, fq. 84, z.k nr.8518, e llojit "Njësi"me sip. 44 m2, ndodhur ne lagjen nr.13, Durrës me vlerë të përafërt **2,970,000 Lekë.**

3-Pasuria e paluajtshme nr.39/169-N2, vol.24, fq 67, zk nr.8518, e llojit "Njësi", me sip 144.4 m2, ndodhur ne lagjen nr.13, Durrës me vlerë të përafërt **9,747,000 Lekë.**

4-Pasuria e paluajtshme me nr. 39/169-N5, vol 28 fq 133 zk 8518 e llojit "Njësi" me sip 70.43 m2 ndodhur në lagjen 13 Durrës me vlerë të përafërt **4,754 025 Lekë.**

REPUBLIKA E SHQIPËRISË

MINISTRIA E PUNEVE TE BRENDSHME

AGJENCIA E ADMINISTRIMIT TË PASURIVE TË SEKUESTRUARA DHE KONFISKUARA

PASAPORTA E PASURISË SË SEKUESTRUAR

Pasuria e paluajtshme e llojit "Njësi" me nr.38/28-N10, vol.28 fq.133 zk 8518, me sipërfaqe 70.43 m2, Durrës.

1. *Statusi ligjor*

Bazuar në vendimin nr.395 datë 06.10.2023 i Gjykatës së Posaçme të Shkallës së Parë për Korrupsionin dhe Krimin e Organizuar, kjo pasuri është sekuestruar.Bëhet fjalë për pasurinë e llojit "Njësi" me nr.38/28-N10, vol.28 fq.133 zk 8518, me sipërfaqe 70.43 m2, ndodhur në lagjen 13, Durrës.

2. *Përshkrimi dhe adresa e pasurisë. Koordinatat në google maps:*

(https://maps.app.goo.gl/D6CVmGzkfRsH8Adk7)

Pasuria e llojit "Njësi" me nr.38/28-N10, vol.28 fq.133 zk 8518, me sipërfaqe 70.43 m2 ndodhur në lagjen 13, Durrës. Pasuria aktualisht nuk është e dhënë me qira.

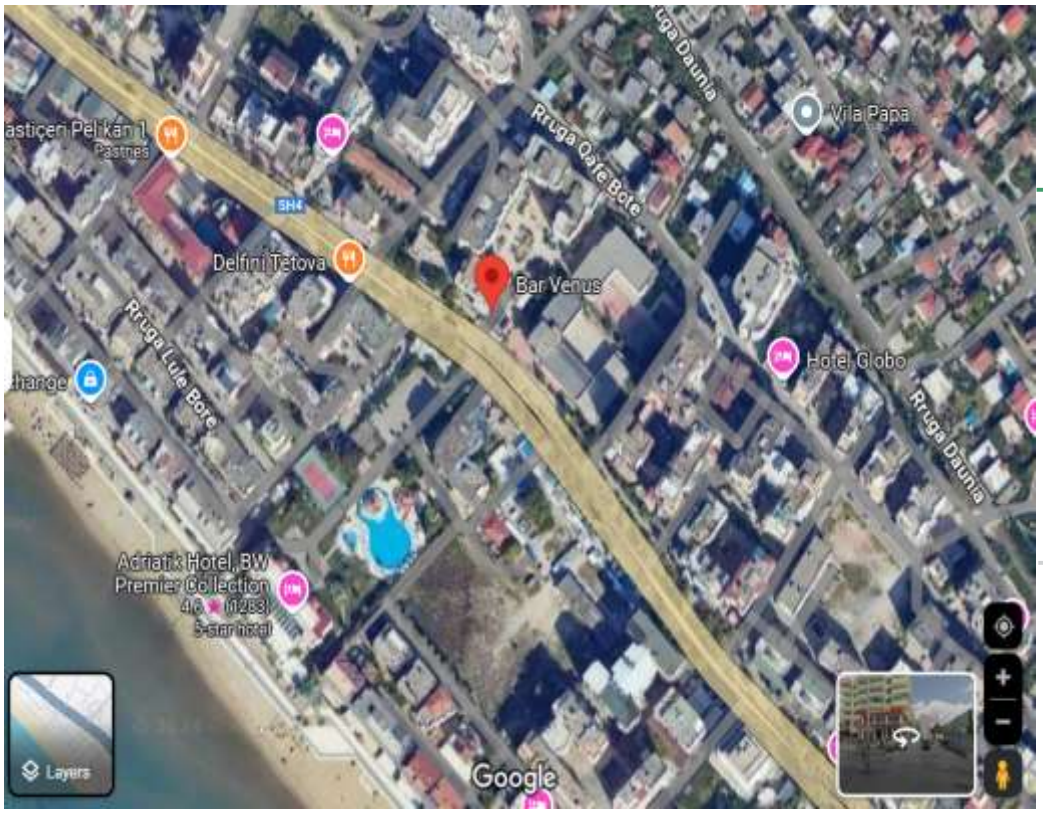

REPUBLIKA E SHQIPËRISË

MINISTRIA E PUNEVE TE BRENDSHME

AGJENCIA E ADMINISTRIMIT TË PASURIVE TË SEKUESTRUARA DHE KONFISKUARA

3. Vlera e përafërt e pasurisë

Vlera e pasurisë, referuar vendimit të Gjykatës rezulton të jetë:
Vlera e pasurisë se paluajtshme me nr. 38/28-N10 me nr.38/28-N10, vol.28 fq.133 zk 8518, me sipërfaqe 70.43 m2 është 4,754,025 lekë.

REPUBLIKA E SHQIPËRISË

MINISTRIA E PUNEVE TE BRENDSHME

AGJENCIA E ADMINISTRIMIT TË PASURIVE TË SEKUESTRUARA DHE KONFISKUARA

PASAPORTA E PASURISË SË SEKUESTRUAR

Pasuria e llojit “Apartament” me nr.6/609+2-72, vol.78, fq.143, zk8513, me sip.113 m2, Durrës.

1. *Statusi ligjor*

Bazuar në vendimin nr.395 datë 06.10.2023 i Gjykatës së Posaçme të Shkallës së Parë për Korrupsionin dhe Krimin e Organizuar, kjo pasuri është sekuestruar.Bëhet fjalë për pasurinë e llojit “Apartament” me nr.6/609+2-72, vol.78, fq.143, zk8513, me sip.113 m2, Durrës.

2. *Përshkrimi dhe adresa e pasurisë. Koordinatat në google maps:*

(https://maps.app.goo.gl/D6CVmGzkfRsH8Adk7)

Pasuria e llojit “Apartament” me nr.6/609+2-72, vol.78, fq.143, zk 8513, me sip.113 m2, ndodhur në lagjën nr.11, rruga K.Kazanxhi, Durrës. Pasuria aktualisht nuk është e dhënë me qira.

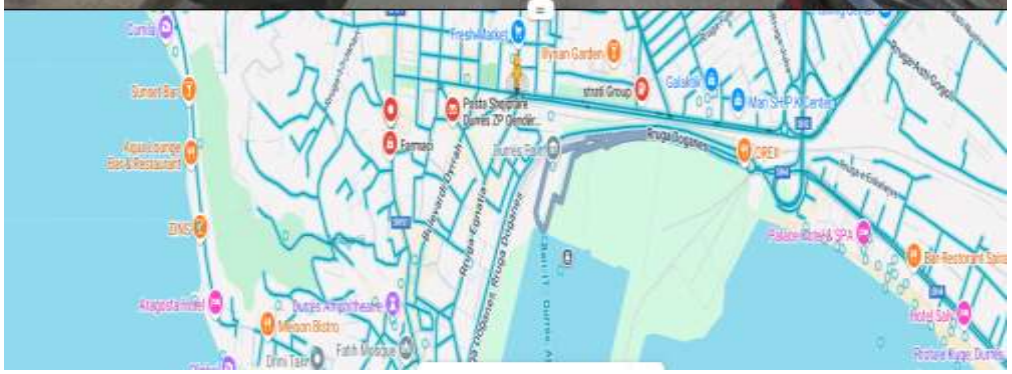

Apartament i sekuestruar

Pasuria
Nr.6/609+2-72
ZK 8513

3. Vlera e përafërt e pasurisë

Vlera e pasurisë, referuar vendimit të Gjykatës rezulton të jetë:
Vlera e pasurisë së paluajtshme e llojit "Apartament" me nr.6/609+2-72, vol 78, fq 143, zk nr.8513, me siperfaqe 113 m2 është **7,627,500 (**Shtatë milion e gjashtëqind e njëzetë e shtatë mije e pesëqind) lekë.

REPUBLIKA E SHQIPËRISË

MINISTRIA E PUNEVE TE BRENDSHME

AGJENCIA E ADMINISTRIMIT TË PASURIVE TË SEKUESTRUARA DHE KONFISKUARA

PASAPORTA E PASURISË SË SEKUESTRUAR

Pasuria e llojit “Apartament” me nr.5/651-ND+2-47, Zk.8513, Vol.56, Fq.197, me sip.65.6 m2, me adresë në rrugën "D.Peza"/17, shk2, k.11, Durrës.

1. Statusi ligjor

Bazuar në vendimin nr.148, datë 29.09.2020, të Gjykatës së Posaçme të Shkallës së Parë, për Korrupsionin Tiranë, kjo pasuri është sekuestruar.Bëhet fjalë për pasurinë llojit “Apartament” me nr.5/651-ND+2-47, Zk.8513, Vol.56, Fq.197, me sip.65.6m2, me adresë në rrugën "D.Peza"/17, shk2, k.11, Durrës.

2. Përshkrimi dhe adresa e pasurisë. Koordinatat në google maps:

(https://maps.app.goo.gl/Yb2vGnZ3v7Ë2Bime8)

Pasuria e llojit “Apartament” me nr.5/651-ND+2-47, Zk.8513, Vol.56, Fq.197, me sip.65.6m2, me adresë në rrugën "D.Peza"/17, shk2, k.11(k.10 me ashensor), Durrës. Pasuria aktualisht nuk është e dhënë me qira.

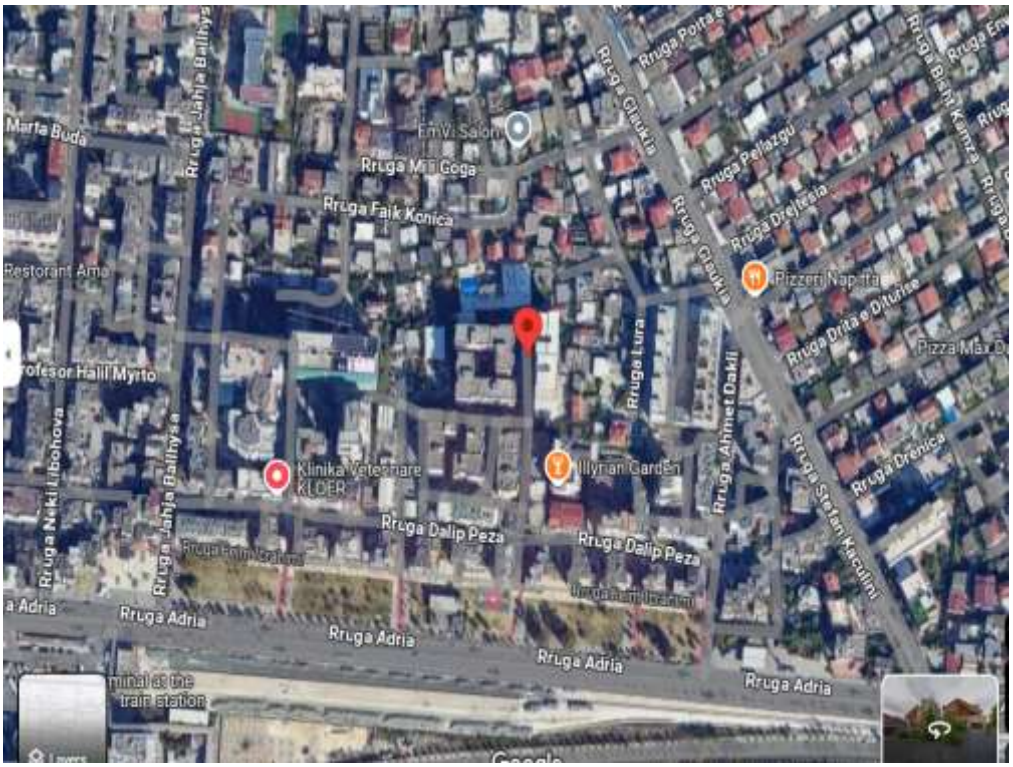
Rruga Faik Konica
Rruga Dalip Peza
Rruga Adria
Rruga Lura
Rruga Ahmet Dakli
Rruga Stefani Kaculini
Rruga Drenica
Rruga Pelazgu
Rruga Gjuka
Klinika Veterinare KLOER
Illyrian Garden
Pizzeri Napoli
Restorant Arno
Marta Buda
Profesor Halil Myrto
Rruga Nekli Libohova
Rruga Bahja Baliqysa
Rruga Bisht Kamza
Rruga Portat e Bardhë
Rruga Drita e Diturise
Rruga Drejtesia
Rruga Mil Goga
Envi Salon
Pizza Mar D
Rruga Adria
Rruga Adria
Rruga Adria
Rruga Adria
Rruga Adria
Rruga Adria
Rruga Dalip Peza
Rruga Dalip Peza
Rruga Enver Hoxhaj
Rruga Enver Hoxhaj
Rruga Enver Hoxhaj

REPUBLIKA E SHQIPËRISË

MINISTRIA E PUNEVE TE BRENDSHME

AGJENCIA E ADMINISTRIMIT TË PASURIVE TË SEKUESTRUARA DHE KONFISKUARA

3. Vlera e përafërt e pasurisë

Vlera e pasurisë, referuar vendimit të Gjykatës rezulton të jetë:
Vlera e pasurisë së paluajtshme e llojit "Apartament"me nr.5/651-ND+2-47, Zk.8513, Vol.56, Fq.197, me sip.65.6 m2 është 4,428,000 (katermilion e katerqind e njezete e tete mije) lekë.

REPUBLIKA E SHQIPËRISË

MINISTRIA E PUNEVE TE BRENDSHME

AGJENCIA E ADMINISTRIMIT TË PASURIVE TË SEKUESTRUARA DHE KONFISKUARA

PASAPORTA E PASURISË SË SEKUESTRUAR

Pasuria e llojit “Apartament” me nr.5/651-ND+2-50, zk.8513, vol.56, fq.200, sip.71.3 m2, Durrës.

1. Statusi ligjor

Bazuar në vendimin nr.148, datë 29.09.2020, të Gjykatës së Posaçme të Shkallës së Parë, për Korrupsionin Tiranë, kjo pasuri është sekuestruar.Bëhet fjalë për pasurinë e llojit “Apartament” me nr. 5/651-ND+2-50, zk.8513, vol.56, fq.200, sip.71.3 m2, shk2,me adresë në rrugën "D.Peza", Durrës.

2. Përshkrimi dhe adresa e pasurisë. Koordinatat në google maps:

(https://maps.app.goo.gl/Yb2vGnZ3v7Ë2Bime8)

Pasuria e llojit “Apartament” me nr.5/651-ND+2-50, zk.8513, vol.56, fq.200, sip.71.3 m2, shk 2, (kati 10 me ashensor) me adresë në rrugën "D.Peza", Durrës. Pasuria aktualisht nuk është e dhënë me qira.

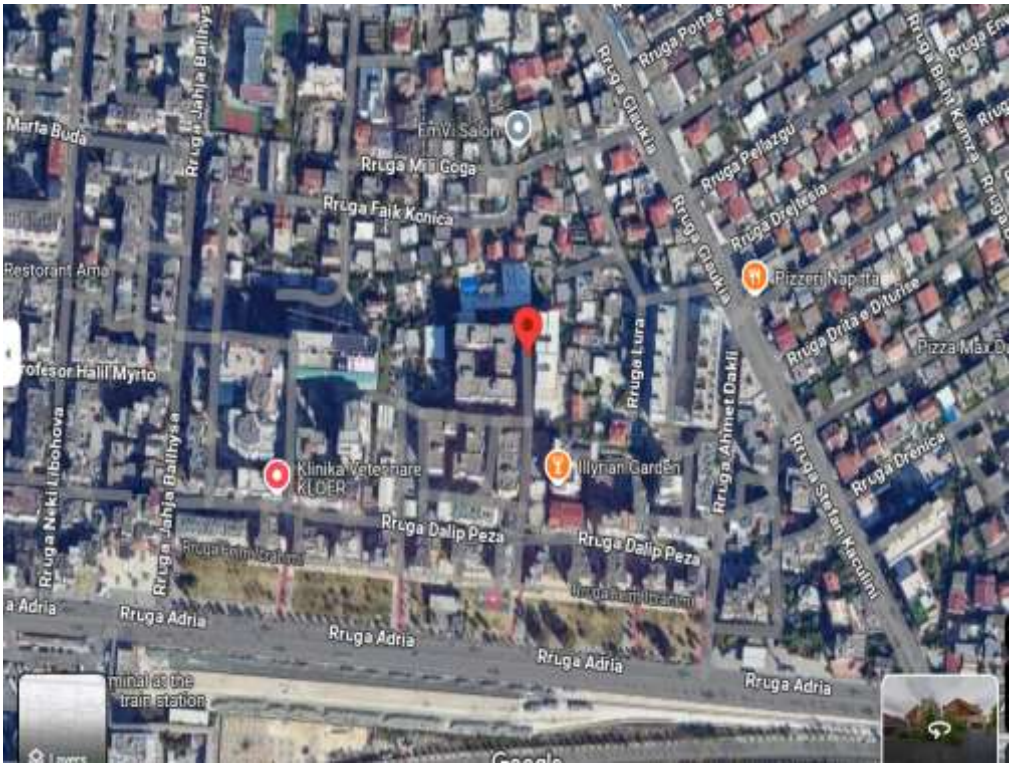

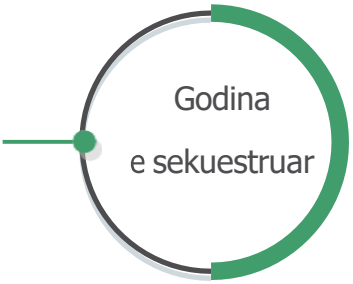

REPUBLIKA E SHQIPËRISË

MINISTRIA E PUNEVE TE BRENDSHME

AGJENCIA E ADMINISTRIMIT TË PASURIVE TË SEKUESTRUARA DHE KONFISKUARA

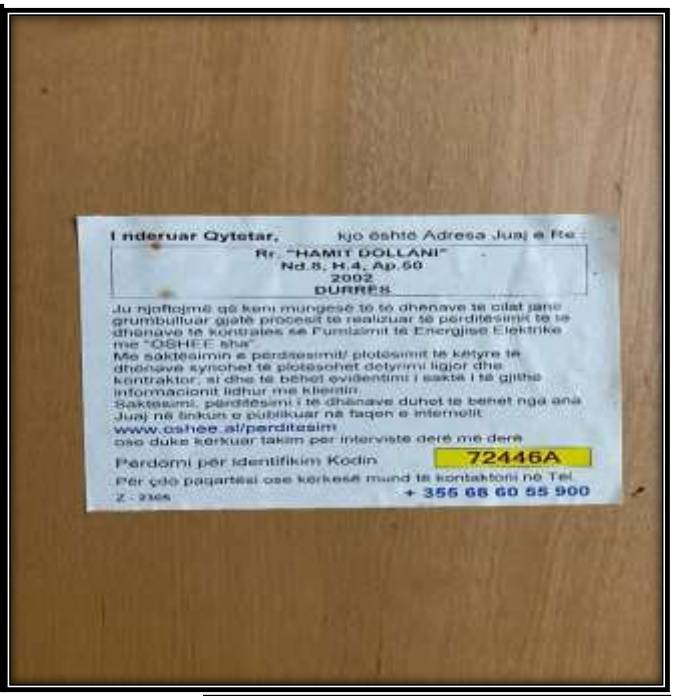

3. Vlera e përafërt e pasurisë

Vlera e pasurisë, referuar vendimit të Gjykatës rezulton të jetë:

Vlera e pasurisë së paluajtshme e llojit "Apartament" me nr. 5/651-ND+2-50, zk.8513, vol.56, fq.200, sip.71.3 m2 është 4,812,750 (kater milion e teteqind e dymbedhjete mije e shtateqind e pesedhjete) lekë.

REPUBLIKA E SHQIPËRISË

MINISTRIA E PUNEVE TE BRENDSHME

AGJENCIA E ADMINISTRIMIT TË PASURIVE TË SEKUESTRUARA DHE KONFISKUARA

PASAPORTA E PASURISË SË SEKUESTRUAR

Pasuria e llojit “Apartament” me nr.5/651-ND+1-49, Zk.8513, Vol 56, Fq.137, sip. 81,14 m2, me adresë në rrugën "D.Peza"/17, Durrës.

1. Statusi ligjor

Bazuar në vendimin nr.148, datë 29.09.2020, të Gjykatës së Posaçme të Shkallës së Parë, për Korrupsionin Tiranë, kjo pasuri është sekuestruar. Bëhet fjalë për pasurinë e llojit “Apartament” me nr.5/651-ND+1-49, Zk.8513, Vol 56, Fq.137, sip. 81,14 m2, me adresë në rrugën "D.Peza"/17, Durrës.

2. Përshkrimi dhe adresa e pasurisë. Koordinatat në google maps:

(https://maps.app.goo.gl/Yb2vGnZ3v7Ë2Bime8)

Pasuria e llojit “Apartament” me nr.5/651-ND+1-49, Zk 8513, Vol 56, Fq.137, sip. 81,14 m2, me adresë në rrugën "D.Peza"/17, Durrës. Pasuria aktualisht nuk është e dhënë me qira.

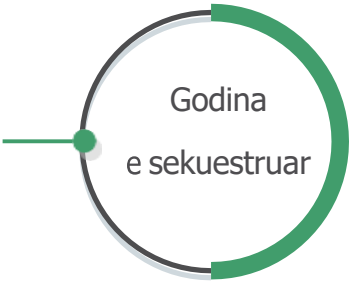

REPUBLIKA E SHQIPËRISË

MINISTRIA E PUNEVE TE BRENDSHME

AGJENCIA E ADMINISTRIMIT TË PASURIVE TË SEKUESTRUARA DHE KONFISKUARA

3. Vlera e përafërt e pasurisë

Vlera e pasurisë, referuar vendimit të Gjykatës rezulton të jetë:

Vlera e pasurisë së paluajtshme e llojit "Apartament" me nr. 5/651-ND+1-49, zk 8513, Vol 56, Fq.137, sip. 81,14 m2 është 5,476,950 (pese milion e katerqind e shtatedhjete e gjashte mije e nenteqind e pesedhjete) lekë.

REPUBLIKA E SHQIPËRISË

MINISTRIA E PUNEVE TE BRENDSHME

AGJENCIA E ADMINISTRIMIT TË PASURIVE TË SEKUESTRUARA DHE KONFISKUARA

PASAPORTA E PASURISË SË SEKUESTRUAR

Pasuria e llojit “Apartament” nr.5/651-ND+2-44, Zk.8513, Vol.56, Fq.194, Sip. 111.40 m2, Durrës.

1. Statusi ligjor

Bazuar në vendimin nr.148, datë 29.09.2020, të Gjykatës së Posaçme të Shkallës së Parë, për Korrupsionin Tiranë, kjo pasuri është sekuestruar.Bëhet fjalë për pasurinë e llojit “Apartament” me nr.5/651-ND+2-44, Zk.8513, Vol.56, Fq.194, Sip. 111.40 m2, shk2, me adresë në rrugën "D.Peza", Durrës.

2. Përshkrimi dhe adresa e pasurisë. Koordinatat në google maps:

(https://maps.app.goo.gl/Yb2vGnZ3v7Ë2Bime8)

Pasuria e llojit “Apartament” me nr.5/651-ND+2-44, Zk.8513, Vol.56, Fq.194, Sip. 111.40 m2, shk2, (kati 10 me ashensor) me adresë në rrugën "D.Peza", Durrës. Pasuria aktualisht nuk është e dhënë me qira.

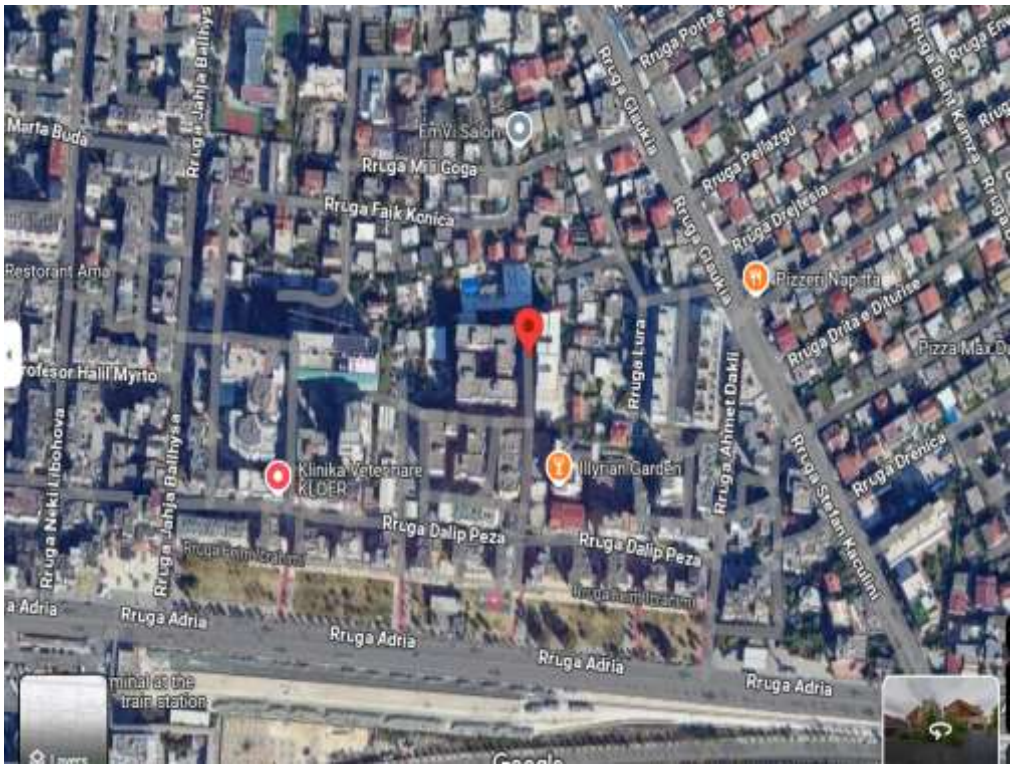

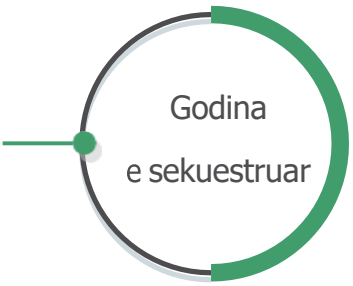

3. Vlera e përafërt e pasurisë

Vlera e pasurisë, referuar vendimit të Gjykatës rezulton të jetë:

Vlera e pasurisë së paluajtshme e llojit "Apartament" me nr.5/651-ND+2-44, Zk.8513, Vol.56, Fq.194, Sip. 111.40 m2 është 7,519,500 (shtate milion e peseqind e nentembedhjete mije e peseqind) lekë.

REPUBLIKA E SHQIPËRISË

MINISTRIA E PUNEVE TE BRENDSHME

AGJENCIA E ADMINISTRIMIT TË PASURIVE TË SEKUESTRUARA DHE KONFISKUARA

PASAPORTA E PASURISË SË SEKUESTRUAR

Pasuria e llojit "Ndërtesë" me nr.10/5, vol.4, fq.147, e cila është me sipërfaqe totale 805 m2, nga të cilat 108 m2 janë truall dhe 396.9 m2 janë ndërtesë, Durrës.

1. Statusi ligjor

Bazuar në vendimin nr.148, datë 29.09.2020, të Gjykatës së Posaçme të Shkallës së Parë, për Korrupsionin Tiranë, kjo pasuri është sekuestruar. Bëhet fjalë për pasurinë llojit "Njësi" me nr. 38/28-N10, vol.29, fq.85, zk.8518, me sip.40.4m2 ndodhur në lagjen 13, Durrës.

2. Përshkrimi dhe adresa e pasurisë. Koordinatat në google maps: (https://maps.app.goo.gl/g6M3GZVë64CjiXFM7)

Pasuria e llojit "Ndërtesë" me nr.pasurie 10/5, vol.4, fq.147, e cila është me sipërfaqe totale 805 m2, nga të cilat 108 m2 janë truall dhe 396.9 m2 janë ndërtesë, me adresë Armathë, Manëz, Durrës.

Pasuria aktualisht është e dhënë me qira.

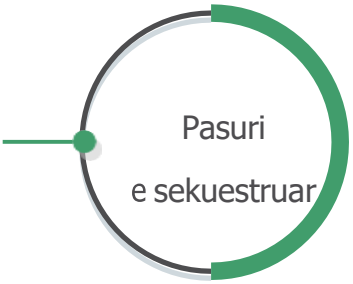

3. Vlera e përafërt e pasurisë

Vlera e pasurisë, referuar vendimit të Gjykatës rezulton të jetë:

Vlera e pasurisë së paluajtshme e llojit " Ndërtesë" me nr.pasurie 10/5, vol.4, fq.147, e cila është me sipërfaqe totale 805 m2, nga të cilat 108 m2 janë truall dhe 396.9 m2 është për ndërtesën 26,730,000 (njëzetë e gjashtë milion e shtatëqind ë tridhjetë mijë)lekë, dhe për truallin është 296,240 (dyqind e nëntëdhjetë e gjashtë mijë e dyqind e dyzet) lekë.

REPUBLIKA E SHQIPËRISË

MINISTRIA E PUNEVE TE BRENDSHME

AGJENCIA E ADMINISTRIMIT TË PASURIVE TË SEKUESTRUARA DHE KONFISKUARA

PASAPORTA E PASURISË SË SEKUESTRUAR

Pasuria e llojit "Vilë", individuale 2 kate, me 1 kat nëntokë, (Vila 2D1.1-12), Zona 2, me sipërfaqe totale banimi 266.7 m2, me sipërfaqe kati nëntokë 95.2 m2, me sipërfaqe kati 0 teknik ose kati I parë banim prej 95.2 m2, me sipërfaqe kati 1 teknik ose kati i dytë banim prej 76.3 m2 dhe sipërfaqe prej 220.2 m2, Durrës.

1. Statusi ligjor

Bazuar në vendimin nr.1 datë 07.02.2025 Gjykatës së Posacme të Shkallës së Parë për Korrupsionin dhe Krimin e Organizuar, kjo pasuri është sekuestruar. Bëhet fjalë për pasurinë e llojit "Vilë", individuale 2 kate, me 1 kat nëntokë, (Vila 2D1.1-12), Zona 2, me sipërfaqe totale banimi 266.7 m2, me sipërfaqe kati nëntokë 95.2 m2, me sipërfaqe kati 0 teknik ose kati I parë banim prej 95.2 m2, me sipërfaqe kati 1 teknik ose kati i dytë banim prej 76.3 m2 dhe sipërfaqe prej 220.2 m2, Durrës.

2. Përshkrimi dhe adresa e pasurisë. Koordinatat në google maps: https://maps.app.goo.gl/VLGZ7epbznS7tmkd8)

Pasuria llojit "Vilë", individuale 2 kate, me 1 kat nëntokë, (Vila 2D1.1-12), Zona 2, me sipërfaqe totale banimi 266.7 m2, me sipërfaqe kati nëntokë 95.2 m2, me sipërfaqe kati 0 teknik ose kati I parë banim prej 95.2 m2, me sipërfaqe kati 1 teknik ose kati i dytë banim prej 76.3 m2 dhe sipërfaqe prej 220.2 m2, me adresë të pasurisë në Kompleksin Rezidencial Turistik "Lalzi Marina Seaside", në Gjirin e Lalzit, Hamallaj, Durrës. Pasuria aktualisht nuk është e dhënë me qira.

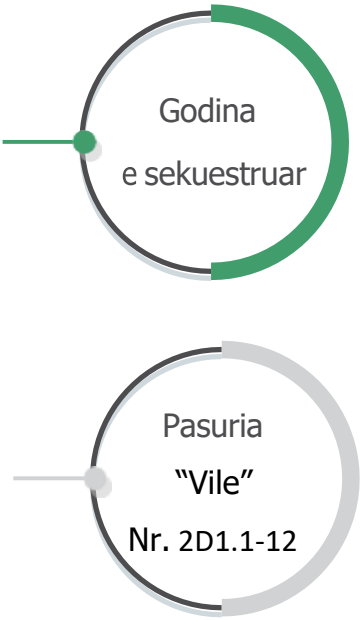

REPUBLIKA E SHQIPËRISË

MINISTRIA E PUNEVE TE BRENDSHME

AGJENCIA E ADMINISTRIMIT TË PASURIVE TË SEKUESTRUARA DHE KONFISKUARA

3. Vlera e përafërt e pasurisë

Vlera e pasurisë, referuar vendimit të Gjykatës rezulton të jetë:

Vlera e pasurisë së paluajtshme e llojit "llojit "Vilë", individuale 2 kate, me 1 kat nëntokë, (Vila 2D1.1-12), Zona 2, me sipërfaqe totale banimi 266.7 m2, me sipërfaqe kati nëntokë 95.2 m2, me sipërfaqe kati 0 teknik ose kati I parë banim prej 95.2 m2, me sipërfaqe kati 1 teknik ose kati i dytë banim prej 76.3 m2 dhe sipërfaqe prej 220.2 m2 është 266.7 x 67,500 =18,002,250 Leke.

REPUBLIKA E SHQIPËRISË

MINISTRIA E PUNEVE TE BRENDSHME

AGJENCIA E ADMINISTRIMIT TË PASURIVE TË SEKUESTRUARA DHE KONFISKUARA

PASAPORTA E PASURISË SË SEKUESTRUAR

Pasuria e llojit "Vile Dyshe", e emërtuar më Kod. nr.4 B/2, me sipërfaqe totale me verandë të shfrytëzueshmë 177.55 m2, 84.3 m2 sipërfaqe kati përdhe +75.65 m2, sipërfaqe kati i parë +17.6 m2, sipërfaqe verande e shfrytezuar +30.85m2, sipërfaqe totale verande si edhe me sipërfaqe totale parcele 557 m2, Durrës.

1. *Statusi ligjor*

Bazuar në vendimin nr.1 datë 07.02.2025 Gjykatës së Posacme të Shkallës së Parë për Korrupsionin dhe Krimin e Organizuar, kjo pasuri është sekuestruar. Bëhet fjalë për pasurinë llojit "Vile Dyshe", e emërtuar më Kod. nr.4 B/2, me sipërfaqe totale me verandë të shfrytëzueshmë 177.55 m2, 84.3 m2 sipërfaqe kati përdhe +75.65 m2, sipërfaqe kati i parë +17.6 m2, sipërfaqe verande e shfrytezuar +30.85m2, sipërfaqe totale verande si edhe me sipërfaqe totale parcele 557 m2, Durrës.

2. *Përshkrimi dhe adresa e pasurisë. Koordinatat në google maps:*

(https://maps.app.goo.gl/s5z4m8zotLPUix499)

Pasuria "Vile Dyshe", e emërtuar më Kod. nr.4 B/2, me sipërfaqe totale me verandë të shfrytëzueshmë 177.55 m2, 84.3 m2 sipërfaqe kati përdhe +75.65 m2, sipërfaqe kati i parë +17.6 m2, sipërfaqe verande e shfrytezuar +30.85m2, sipërfaqe totale verande si edhe me sipërfaqe totale parcele 557 m2 në pronësi të Mendim Domi me nr.personal J31124053M, me adresë të pasurisë në Kompleksin Turistik Polifunksional "San Pietro", në Lalëz Durrës. Pasuria aktualisht është e dhënë me qira.

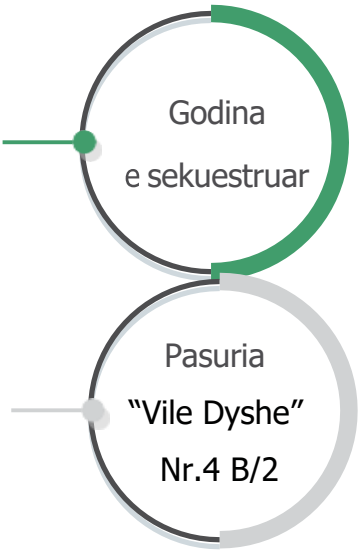

REPUBLIKA E SHQIPËRISË

MINISTRIA E PUNEVE TE BRENDSHME

AGJENCIA E ADMINISTRIMIT TË PASURIVE TË SEKUESTRUARA DHE KONFISKUARA

REPUBLIKA E SHQIPËRISË

MINISTRIA E PUNEVE TE BRENDSHME

AGJENCIA E ADMINISTRIMIT TË PASURIVE TË SEKUESTRUARA DHE KONFISKUARA

3. Vlera e përafërt e pasurisë

Vlera e pasurisë, referuar vendimit të Gjykatës rezulton të jetë:

Vlera e pasurisë së paluajtshme e llojit "Vile Dyshe", e emërtuar më Kod. nr.4 B/2, me sipërfaqe totale me verandë të shfrytëzueshmë 177.55 m2, 84.3 m2 sipërfaqe kati përdhe +75.65 m2, sipërfaqe kati i parë +17.6 m2, sipërfaqe verande e shfrytezuar +30.85m2, sipërfaqe totale verande si edhe me sipërfaqe totale parcele 557 m2 është:

1. Verandë të shfrytëzueshmë 177.55 m2 x 67,500 x 0.3 = 11,984,630 Leke.
2. Sipërfaqe kati përdhe 84.3+75.65 m2 x 67,500 = 10,796,625 Leke.
3. Sipërfaqe kati i parë +17.6 m2 x 67,500 = 1,188,000 Leke .
4. Sipërfaqe totale parcele 557 m2 X 1083 = 603,231 Leke.

REPUBLIKA E SHQIPËRISË

MINISTRIA E PUNEVE TE BRENDSHME

AGJENCIA E ADMINISTRIMIT TË PASURIVE TË SEKUESTRUARA DHE KONFISKUARA

PASAPORTA E PASURISË SË SEKUESTRUAR

Pasuritë e paluajtshme llojit "Vilë 2 kate" me numër Nr.169/77, zona kadastrale nr.2375, volumi 16, faqe 119, me sipërfaqe 162.85 m^2 truall dhe sipërfaqe totale ndërtimi 140 m^2 (kati i parë 57.9 m^2), (kati i dyt 72.4 m^2) dhe verand 10.6 m^{2,} , ndodhur në Lalëz, Durrës tek Kompleksi i quajtur "Perla Resort"

Statusi ligjor

- Bazuar në vendimin nr.442, datë 14.07.2025 të Gjykatës së Posaçme të Shkallës së Parë për Korrupsionin dhe Krimin e Organizuar, pasuria është konfiskuar.Bëhet fjalë për pasurinë e llojit "Vilë 2 kate" me numër Nr.169/77, zona kadastrale nr.2375, volumi 16, faqe 119, me sipërfaqe 162.85 m^2 truall dhe sipërfaqe totale ndërtimi 140 m^2 (kati i parë 57.9 m^2), (kati i dyt 72.4 m^2) dhe verand 10.6 m^{2,} , ndodhur në Lalëz, Durrës tek Kompleksi i quajtur "Perla Resort".
-

Përshkrimi dhe adresa e pasurisë. Koordinatat në google maps:

(Lokacion 41°30'28.7"N 19°31'09.8"E)

- Pasuria e llojit "Vilë 2 kate" me numër Nr.169/77, zona kadastrale nr.2375, volumi 16, faqe 119, me sipërfaqe 162.85 m^2 truall dhe sipërfaqe totale ndërtimi 140 m^2 (kati i parë 57.9 m^2), (kati i dyt 72.4 m^2) dhe verand 10.6 m^{2,} , ndodhur në Lalëz, Durrës tek Kompleksi i quajtur "Perla Resort.Pasuria aktualisht eshte me qira.

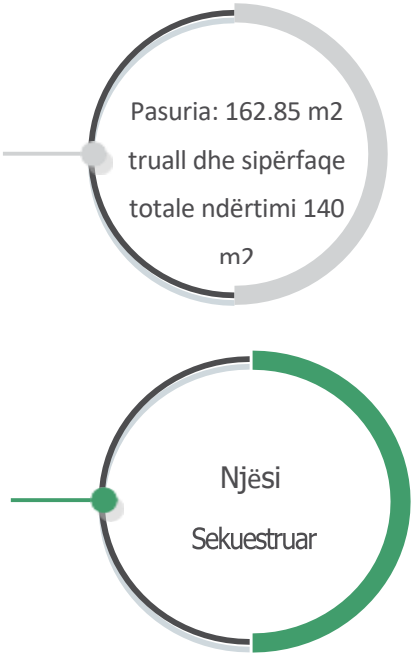

REPUBLIKA E SHQIPËRISË

MINISTRIA E PUNEVE TE BRENDSHME

AGJENCIA E ADMINISTRIMIT TË PASURIVE TË SEKUESTRUARA DHE KONFISKUARA

Vlera e përafërt e pasurisë

Vlera e pasurisë, referuar vendimit të Gjykatës rezulton të jetë:

- Vlera e pasurisë "Vilë 2 kate" me numër Nr.169/77, zona kadastrale nr.2375, volumi 16, faqe 119, me sipërfaqe 162.85 m^2 truall dhe sipërfaqe totale ndërtimi 140 m^2 (kati i parë 57.9 m^2), (kati i dyt 72.4 m^2) dhe verand 10.6 $m^{2,}$, ndodhur në Lalëz, Durrës tek Kompleksi i quajtur "Perla Resort është: proçes vlerësimi.

REPUBLIKA E SHQIPËRISË

MINISTRIA E PUNEVE TE BRENDSHME

AGJENCIA E ADMINISTRIMIT TË PASURIVE TË SEKUESTRUARA DHE KONFISKUARA

PASAPORTA E PASURISË SË SEKUESTRUAR

Pasuria e llojit truall me sipërfaqe trualli 521.13 m^2 dhe sipërfaqe ndërtese 98 m^2, me nr.1/110, z.k.1925, vol.12, faqe 126, ndodhur në NB Hamallaj, Durrës, e indentifikuar edhe si Vila nr.22

Statusi ligjor

Bazuar në vendimin nr.137, datë 23.03.2023 të Gjykatës së Posacme të Shkallës së Parë për Korrupsion dhe Krim të Organizuar, pasuria është sekuestruar.Bëhet fjalë për pasurinë e llojit truall me sipërfaqe 521.13 m^2 dhe sipërfaqe ndërtese 98 m^2, me nr.1/110, z.k.1925, vol.12, faqe 126, ndodhur në NB Hamallaj, e indentifikuar edhe si Vila nr.22.

Përshkrimi dhe adresa e pasurisë. Koordinatat në google maps: (41°29'35.9"N 19°30'47.9"E)

Ndërtesa dy katëshe (Vila nr.22,Saphire), ndodhet në kompleksin Rezidencial i quajtur Vala Mar, në Hamallaj, Durrës, në vijën e parë të bregdetit.Pasuria është me qira.

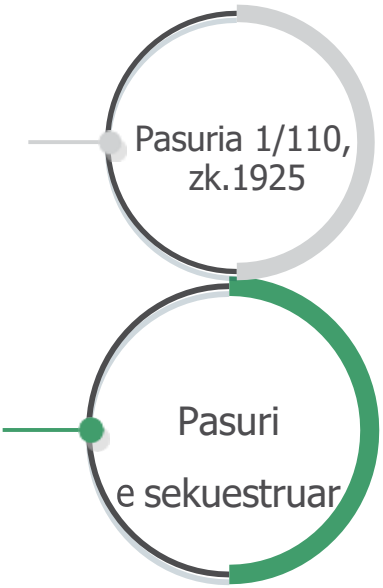

REPUBLIKA E SHQIPËRISË

MINISTRIA E PUNEVE TE BRENDSHME

AGJENCIA E ADMINISTRIMIT TË PASURIVE TË SEKUESTRUARA DHE KONFISKUARA

Vlera e përafërt e pasurisë

Vlera e pasurisë, referuar vendimit të Gjykatës rezulton të jetë:

Vlera e pasurisë nr.1/110, z.k.1925, vol.12, faqe 126, me sipërfaqe trualli 521.13 m^2 dhe sipërfaqe ndërtese 98 m^2, ndodhur në NB Hamallaj, është: 26,884,000 (Njëzet e gjashtmilion e tetëqind e e tetëdhjet e katër mijë) lekë

REPUBLIKA E SHQIPËRISË

MINISTRIA E PUNEVE TE BRENDSHME

AGJENCIA E ADMINISTRIMIT TË PASURIVE TË SEKUESTRUARA DHE KONFISKUARA

PASAPORTA E PASURISË SË SEKUESTRUAR

Pasuria e llojit apartament me sipërfaqe 65.40 m², me nr.9/227+1-4, zk.8518 vol.66, fq.176, ndodhur në lagjia nr.13, Plazh, Durrës

Statusi ligjor

Bazuar në vendimin nr.86, datë 09.02.2021 të Gjykatës së Posacme të Shkallës së Parë për Korrupsion dhe Krim të Organizuar, pasuria është sekuestruar.Bëhet fjalë për pasurinë e llojit apartament me sipërfaqe 65.40 m2, me nr.9/227+1-4, zk.8518 vol.66, fq.176, ndodhur në lagjia nr.13, Plazh, Durrës

Përshkrimi dhe adresa e pasurisë. Koordinatat në google maps: (41°18'45.3"N 19°28'51.9"E)

Apartamenti me nr.9/227+1-4, zk.8518 vol.66, fq.176, me sip.65.40 m2, ndodhet në lagjen 13, Plazh, Durrës, Rruga “Pavarësia”, përballë super-market EMI, pallati 9-katësh.Apartamenti përbëhet nga një koridor, dy dhoma gjumi, kuzhinë, banjo dhe ballkon.Pasuria eshte me qira.

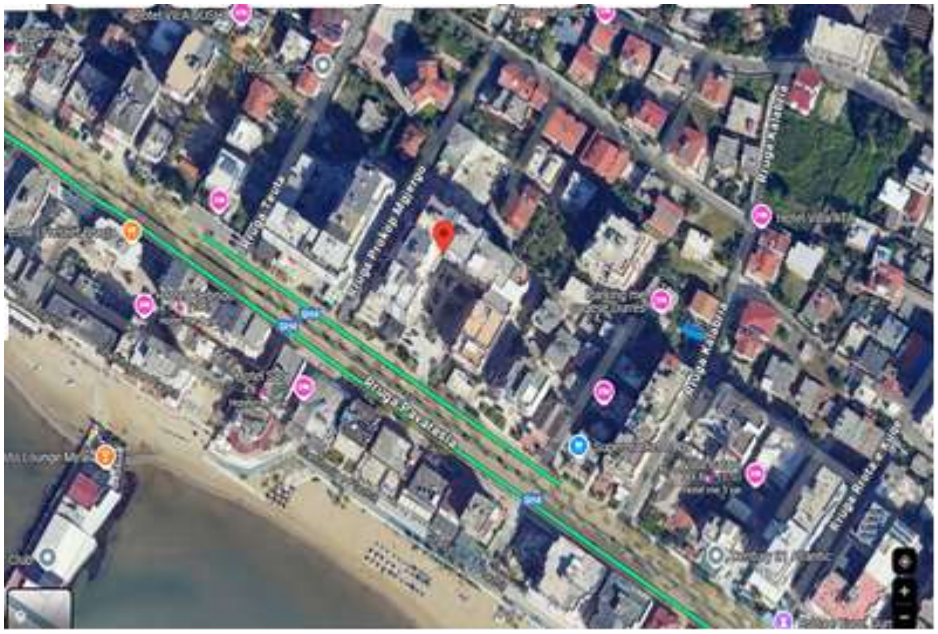

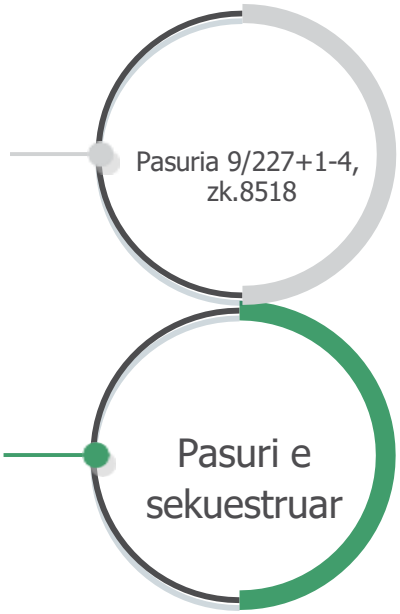

REPUBLIKA E SHQIPËRISË

MINISTRIA E PUNEVE TE BRENDSHME

AGJENCIA E ADMINISTRIMIT TË PASURIVE TË SEKUESTRUARA DHE KONFISKUARA

Vlera e përafërt e pasurisë

Vlera e pasurisë, referuar vendimit të Gjykatës rezulton të jetë:

Vlera e pasurisë apartament me sipërfaqe 65.40 m2, me nr.9/227+1-4, zk.8518 vol.66, fq.176, ndodhur në lagjia nr.13, Plazh, Durrës, është: 4,414,500.00 (katër milion e katërqind e katërmbëdhjet mijë) lekë.

REPUBLIKA E SHQIPËRISË

MINISTRIA E PUNEVE TE BRENDSHME

AGJENCIA E ADMINISTRIMIT TË PASURIVE TË SEKUESTRUARA DHE KONFISKUARA

PASAPORTA E PASURISË SË SEKUESTRUAR

Pasuria e llojit apartament me sipërfaqe 134 m², me nr.46/196/ND-N1, z.k 8518, ndodhur në lagjia nr.13, Plazh, Durrës

Statusi ligjor

Bazuar në vendimin nr.12, datë 04.05.2021 të Gjykatës së Posacme të Shkallës së Parë për Korrupsion dhe Krim të Organizuar, pasuria është sekuestruar.Bëhet fjalë për pasurinë e llojit apartament me sipërfaqe 134 m², me nr. 46/196/ND-N1, z.k 8518, fq.176, ndodhur në lagjia nr.13, Plazh, Durrës

Përshkrimi dhe adresa e pasurisë. Koordinatat në google maps: (41°18'06.9"N 19°29'50.5"E)

Apartamenti me nr.46/196/ND-N1, z.k 8518, me sip.134 m², ndodhet në lagjen 13, Rruga "Brindisi" Plazh, Durrës, në katin e dytë të pallatit dhe ambienti nuk funksionon si njësi shërbimi (referuar te dhenave te hipotekes) por si ambient banimi. Ambienti brënda saj ka dëmtime serioze nga goditjet e tërmetit, ku ka të çara në disa vënde.Pasuria eshte pa qira.

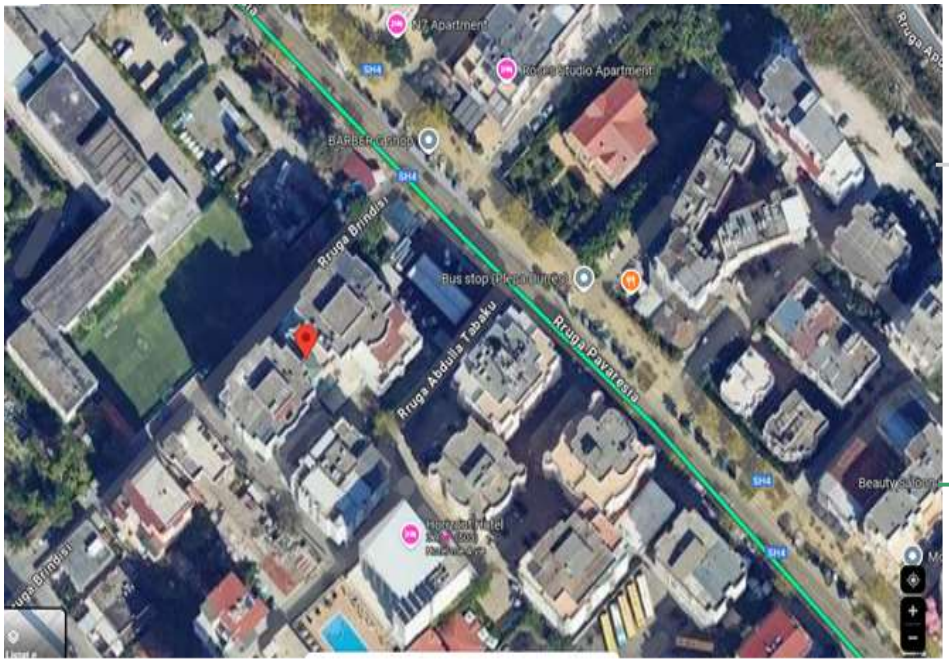

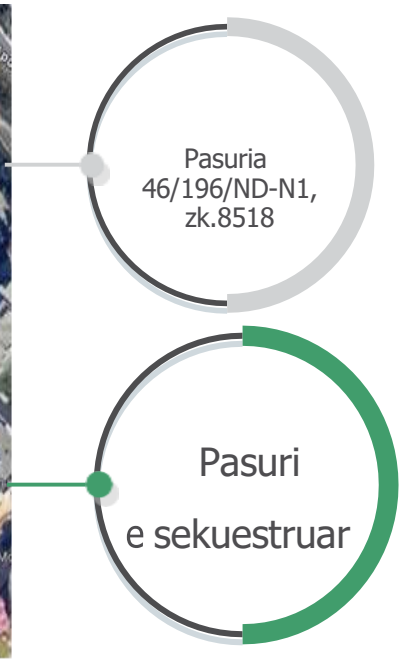

Vlera e përafërt e pasurisë

Vlera e pasurisë, referuar vendimit të Gjykatës rezulton të jetë:

Vlera e pasurisë apartament me sipërfaqe 134 m2, me nr. 46/196/ND-N1, z.k 8518, fq.176, ndodhur në lagjia nr.13, Rruga "Brindisi", Plazh, Durrës, është:13,567,500 (trembëdhjet milion e pesqind e gjashtëdhjetmijë e pesëqind) lekë.

REPUBLIKA E SHQIPËRISË

MINISTRIA E PUNEVE TE BRENDSHME

AGJENCIA E ADMINISTRIMIT TË PASURIVE TË SEKUESTRUARA DHE KONFISKUARA

PASAPORTA E PASURISË SË SEKUESTRUAR

Pasuria e llojit "Vilë" me me siperfaqe 244 m2+ 42m2 dhe me nr.178/47, vol.6, fq.28, zk 1522, Durrës.

Statusi ligjor

Bazuar në vendimin nr.10 datë 27.02.2024 të Gjykatës së Posaçme të Shkallës së Parë për Korrupsionin dhe Krimin e Organizuar kjo pasuri është sekuestruar. Bëhet fjalë për pasurinë llojit "Vilë" me nr.178/47, vol.6, fq.28, zk 1522, Durrës.

Përshkrimi dhe adresa e pasurisë. Koordinatat në google maps:
(https://maps.app.goo.gl/J3d4PLuqKn3STdc5A)

Pasuria është e pozicionuar në në Drac, Durrës. Pasuria e llojit "Vile" me nr.178/47, vol.6, fq.28, zk 1522, me siperfaqe 244 m2+ 42m2 , Durrës. Pasuria aktualisht është e dhënë me qira.

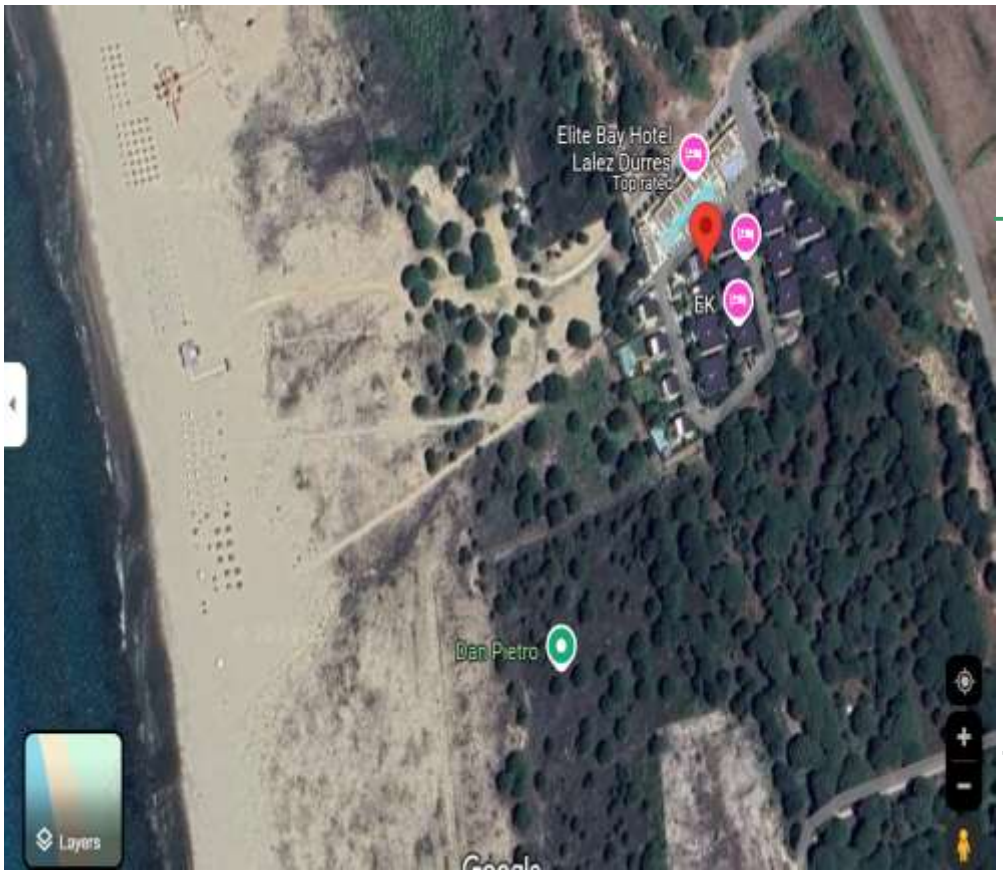

Pasuri e sekuestruar

Pasuria Nr. 178/47 ZK 1522

REPUBLIKA E SHQIPËRISË

MINISTRIA E PUNEVE TE BRENDSHME

AGJENCIA E ADMINISTRIMIT TË PASURIVE TË SEKUESTRUARA DHE KONFISKUARA

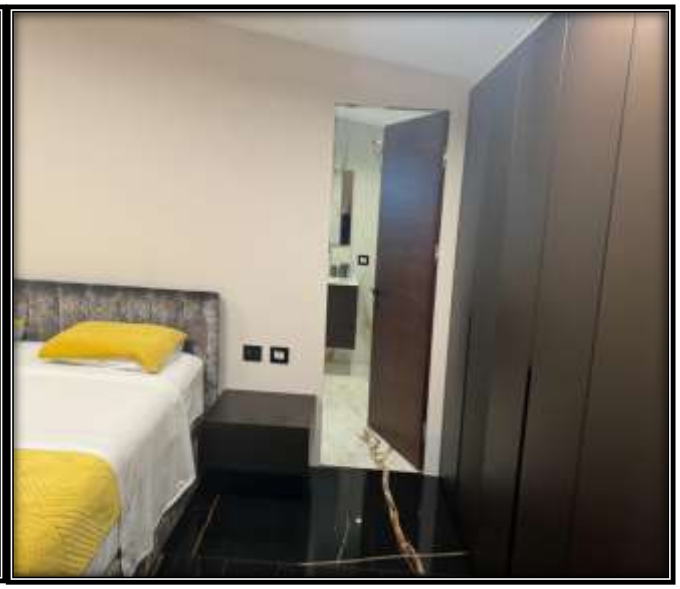

Vlera e përafërt e pasurisë

Vlera e pasurisë, referuar vendimit të Gjykatës rezulton të jetë:

Vlera e pasurisë së paluajtshme e llojit "Vilë" me me siperfaqe 244 m2+ 42m2 dhe me nr.178/47, vol.6, fq.28, zk 1522, Durrës është **16,470,000** (gjashtembedhjete milion e katerqind e shtate dhjetë mije) lekë**.**

REPUBLIKA E SHQIPËRISË

MINISTRIA E PUNEVE TE BRENDSHME

AGJENCIA E ADMINISTRIMIT TË PASURIVE TË SEKUESTRUARA DHE KONFISKUARA

PASAPORTA E PASURISË SË SEKUESTRUAR

Pasuria e llojit truall dhe vilë (apartament dublex) me sipërfaqe 187.7 m² ,nr. 172/277,vol. 14 ,fq. 77 ,zk. 2375 ,Gjiri i Lalëzit ,Durrës.

1.Statusi ligjor

Bazuar në vendimin nr nr..410.datë.20.10.2023, të Gjykatës së Posaçme të Shkallës së Parë për Korrupsionin dhe Krimin e Organizuar, është vendosur sekuestrimi i pasurisë së sipërcituar.

2.Përshkrimi dhe adresa e pasurisë. Koordinatat në google maps:(https://maps.app.goo.gl/USGjLdS9Hku5Pqzj6?g_st=aw)

Pasuria është e pozicionuar në në Plazhi San Pietro,Gjiri i Lalëzit. Pasuria e paluajtshme e llojit "Truall dhe vilë (apartament dublex)" me sipërfaqe 187.7 m^2, me sipërfaqe ndërtimi 76.23 m2 e ndarë në katin përdhe me sipërfaqe 76.23 m2 kati i parë me sipërfaqe 76.22 m^2 si dhe verandë me sipërfaqe 22.73 m^2. Kjo pasuri Lura 3 komplex, GG49+73H, Plazhi San Pietro,Gjiri i Lalëzit.Pasuria aktualisht nuk është e dhënë me qera.

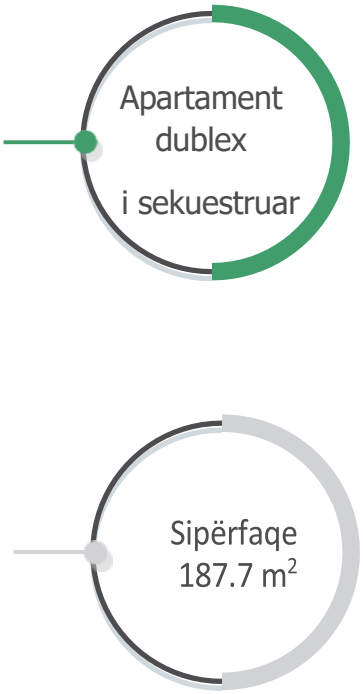

REPUBLIKA E SHQIPËRISË

MINISTRIA E PUNEVE TE BRENDSHME

AGJENCIA E ADMINISTRIMIT TË PASURIVE TË SEKUESTRUARA DHE KONFISKUARA

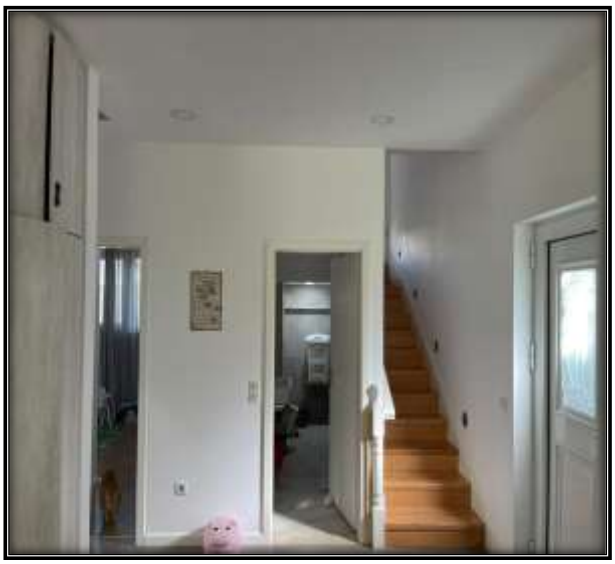

3.Vlera e përafërt e pasurisë

Vlera e pasurisë, sipas "VKM-së "rezulton të jetë:

Vlera e pasurisë e llojit "Truall dhe vilë (apartament dublex)" me sipërfaqe 187.7 m² është 12,669,750 (dymbëdhjetë milion e gjashteqind e gjashtëdhjete e nenten mijë e shtateqind e pesedhjete) Lekë.

REPUBLIKA E SHQIPËRISË

MINISTRIA E PUNEVE TE BRENDSHME

AGJENCIA E ADMINISTRIMIT TË PASURIVE TË SEKUESTRUARA DHE KONFISKUARA

PASAPORTA E PASURISË SË SEKUESTRUAR

Pasuria e llojit "Njësi "me nr.27/292-ND+2-N1, vol 54, faqe 184, me sipërfaqe 133m^2, zk 8512, rruga Taulantia Durrës.

Statusi ligjor

Bazuar në vendimin nr.13, datë 16.01.2023 ,të Gjykatës së Rrethit Gjyqësor,Durrës ,është vendosur sekuestrimi i pasurisë së sipërcituar.

Përshkrimi dhe adresa e pasurisë. Koordinatat në google maps:(https://maps.app.goo.gl/w6t2hw6psCcqQfQh6)

Pasuria është e pozicionuar në zonën e Durrësi, rruga "Taulantia ". Pasuria e paluajtshme e llojit "Njësi" me sipërfaqe 133 m^2.Pasuria aktualisht është e dhënë me qera.

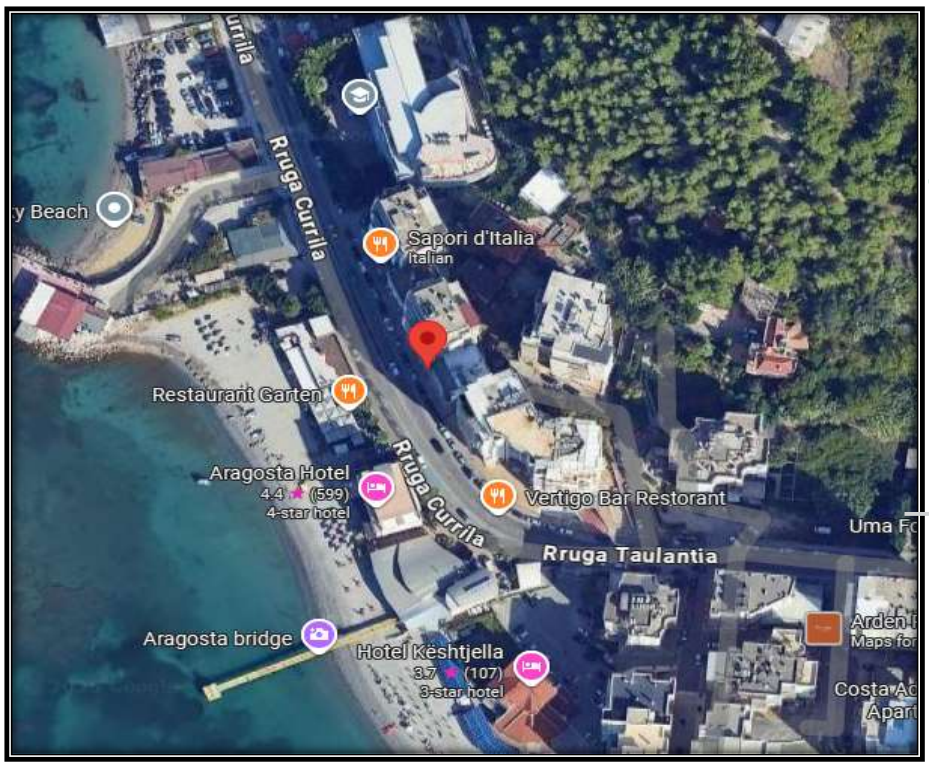

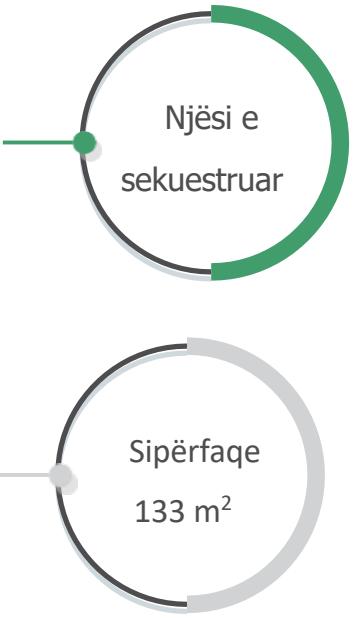

REPUBLIKA E SHQIPËRISË

MINISTRIA E PUNEVE TE BRENDSHME

AGJENCIA E ADMINISTRIMIT TË PASURIVE TË SEKUESTRUARA DHE KONFISKUARA

Vlera e përafërt e pasurisë

Vlera e pasurisë, sipas "VKM-së "rezulton të jetë:

Vlera e pasurisë e llojit "Njësi" me sipërfaqe 133 m^2 është 8,977,500 (tetë milion e nëntëqind e shtatëdhjetë e shtatë e pesëëqind) Lekë.

REPUBLIKA E SHQIPËRISË

MINISTRIA E PUNEVE TE BRENDSHME

AGJENCIA E ADMINISTRIMIT TË PASURIVE TË SEKUESTRUARA DHE KONFISKUARA

PASAPORTA E PASURISË SË SEKUESTRUAR

Pasuria e llojit "Apartament "me nr.578/140, vol 09, faqe 13, zk 3385, Golem, Durrës ,me sipërfaqe 100 m².

Statusi ligjor

Bazuar në vendimin nr.13, datë 16.01.2023 ,të Gjykatës së Rrethit Gjyqësor,Durrës është vendosur sekuestrimi i pasurisë së sipërcituar.

Përshkrimi dhe adresa e pasurisë. Koordinatat në google maps:(https://maps.app.goo.gl/L3npLfZRUSJf5BYX9)

Pasuria është e pozicionuar në zonën e Durrësi, në Golem.Pasuria e paluajtshme e llojit "Apartament" . Pasuria eshtë bosh dhe pa rregulluara.Pasuria aktualisht nuk është e dhënë me qera.

REPUBLIKA E SHQIPËRISË

MINISTRIA E PUNEVE TE BRENDSHME

AGJENCIA E ADMINISTRIMIT TË PASURIVE TË SEKUESTRUARA DHE KONFISKUARA

Vlera e përafërt e pasurisë

Vlera e pasurisë, sipas "VKM-së "rezulton të jetë:

Vlera e pasurisë e llojit "Apartament" me sipërfaqe 100 m2 është :6,750,000.00 (gjashtë milion e shtatëqind e pesëdhjetë mijë)Lekë.

REPUBLIKA E SHQIPËRISË

MINISTRIA E PUNEVE TE BRENDSHME

AGJENCIA E ADMINISTRIMIT TË PASURIVE TË SEKUESTRUARA DHE KONFISKUARA

PASAPORTA E PASURISË SË SEKUESTRUAR

Pasuria e llojit "objekt 3 kate" me nr.5/599, vol 11, faqe 137, me sip 492m^2, Zone Kadastrale 8515, me vendndodhje në lagjen nr. 14, Shkozet, Durrës, në emër të shtetasit Muhamed Falli

Statusi ligjor

Bazuar në vendimin nr.13, datë 16.01.2023 ,të Gjykatës së Rrethit Gjyqësor,është vendosur sekuestrimi i pasurisë së sipërcituar.

Përshkrimi dhe adresa e pasurisë. Koordinatat në google maps:(https://maps.app.goo.gl/Cb78b52mJqPdyYx37)

Pasuria është e pozicionuar në zonën e Shkozetit, ngjitur me BigMarketin ,Durrës. Pasuria e paluajtshme e llojit "Objekt 3 kate" sëbashku me truall me sipërfaqe 492 m^2. Vila eshte bosh dhe me dyer të hapura. Vila eshte bosh dhe me dyer të hapura, celsat nuk kryenin funksion pasi ishte shkatërruara dera. Pasuria është jashtë funksionit dhe ka nevoj per investim dhe siguri.Pasuria aktualisht nuk është e dhënë me qera.

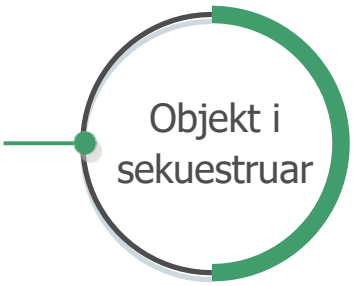

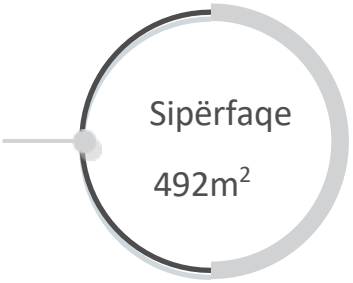

REPUBLIKA E SHQIPËRISË

MINISTRIA E PUNEVE TE BRENDSHME

AGJENCIA E ADMINISTRIMIT TË PASURIVE TË SEKUESTRUARA DHE KONFISKUARA

Vlera e përafërt e pasurisë

Vlera e pasurisë, sipas "VKM-së "rezulton të jetë:

REPUBLIKA E SHQIPËRISË

MINISTRIA E PUNEVE TE BRENDSHME

AGJENCIA E ADMINISTRIMIT TË PASURIVE TË SEKUESTRUARA DHE KONFISKUARA

Vlera e pasurisë e llojit "Objekt 3 kate" me sipërfaqe 492 m^2 është : 33,210,000 (tridhjetë e tre milion e dyqind e dhjetë mijë) lekë.

PASAPORTA E PASURISË SË SEKUESTRUAR

Pasuritë e llojit "Arë" me adresë të pasurisë, në Durrës.

- Pasuria nr.67/5, ZK 8517, arë, Vol.13, fq 38, Sip.20,000 m2 ;.
- Pasuria nr.67/6, ZK 8517, arë, Vol.13, fq 39, Sip.16,000 m2 ;
- Pasuria nr.67/7, ZK 8517, arë, Vol.13, fq 40, Sip.12,000 m2 ;
- Pasuria nr.67/8, ZK 8517, arë, Vol.13, fq 41, Sip.24,000 m2 ;
- Pasuria nr.24/4, ZK 8517, arë, Vol.13, fq 42, Sip.16,000 m2 ;
- Pasuria nr.24/5, ZK 8517, arë, Vol.13, fq 43, Sip.16,000 m2 ;
- Pasuria nr.24/6, ZK 8517, arë, Vol.13, fq 44, Sip.13,000 m2 ;
- Pasuria nr.24/7, ZK 8517, arë, Vol.13, fq 45, Sip.12,000 m2 +57,000 m2 ;
- Pasuria nr.67/9, ZK 8517, arë, Vol.13, fq 46, Sip.16,000 m2 ;
- Pasuria nr.13/1, ZK 8517, arë, Vol.13, fq 47, Sip.47,000 m2 ;
- Pasuria nr.13/2, ZK 8517, arë, Vol.13, fq 48, Sip.28,000 m2 ;
- Pasuria nr.23/1, ZK 8517, arë, Vol.13, fq 49, Sip.19,000 m2 ;
- Pasuria nr.23/2, ZK 8517, arë, Vol.13, fq 50, Sip.19,000 m2 ;
- Pasuria nr.35/1, ZK 8517, arë, Vol.13, fq 51, Sip.17,000 m2 ;
- Pasuria nr.35/2, ZK 8517, arë, Vol.13, fq 52, Sip.16,000 m2 ;
- Pasuria nr.45/1, ZK 8517, arë, Vol.13, fq 53, Sip.15,000 m2 ;
- Pasuria nr.45/2, ZK 8517, arë, Vol.13, fq 54, Sip.20,000 m2 ;
- Pasuria nr. 45/3(4), ZK 8517, arë, Vol.13, fq 55, Sip.15,000 m2 ;
- Pasuria nr.69/35, ZK 8517, arë, Vol.13, fq 56, Sip.25,000 m2; dhe
- Pasuria nr.69/36, ZK 8517, arë, Vol.13, fq 57, Sip.25,000 m2.

Statusi ligjor

Bazuar në vendimit nr.153/7 datë 11.04.2024 të Gjykatës së Shkallës së Parë se Juridiksionit të Përgjithshëm Durrës, këto pasuri janë sekuestruar.

MINISTRIA E BRENDSHME

Përshkrimi dhe adresa e pasurisë. Koordinatat në google maps:

(https://maps.google.com/?q=40.044617,19.855371)

Pasuritë e llojit "Arë" në zonën kadastrale 8517, me adresë të pasurisë, në Durrës janw bosh ndwrsa në pasurinë nr.45/3(4) vol.13 fq.55, zk 8517, ndodhej një kapanon me konstruksion betoni. Pasuria aktualisht nuk është e dhënë me qira

REPUBLIKA E SHQIPËRISË

MINISTRIA E PUNEVE TE BRENDSHME

AGJENCIA E ADMINISTRIMIT TË PASURIVE TË SEKUESTRUARA DHE KONFISKUARA

Pasuria e sekuestruar

Pasuritë "Are" Zk 8517

Vlera e përafërt e pasurisë

Vlera e pasurisë, referuar vendimit të Gjykatës rezulton të jetë:

Vlera e pasurive së paluajtshme te llojit "Arë" është në proces vlerësimi pasi duhet të bëhët saktesimi

në terren me topograf i sipërfaqeve të sakta të tyre.

PASAPORTA E PASURISË SË SEKUESTRUAR

Ndërtim pa leje i deklaruar në emër të shtetasit Florian Buçeza - Formular Vetë deklarimi Nr. 9907, datë 18.09.2006. Në fund të deklarimit ka nënshkruar si deklarues Mereme Buçeza. Objekti i deklaruar "Banese". Funksioni i objektit – Shtëpi banimi, adresa e truallit të ndërtimit: Kënetë – Tregu i makinave, viti i ndërtimit 07.08.2004, sipërfaqe e zënë 500 m², sipërfaqe ndërtimi 65 m².

Statusi ligjor

Bazuar në Vendimin Nr. 343, datë 03.06.2022 të Gjykatës së Rrethit Gjyqësor Durrës, pasuria është sekuestruar. Bëhet fjalë për pasurinë truall me sipërfaqe të zënë 500 m² dhe sipërfaqe ndërtimi 65 m², me 1 kat , me Formular Vetë-deklarimi Nr. 9907, datë 18.09.2006

Përshkrimi dhe adresa e pasurisë. Koordinatat në google maps: https://maps.app.goo.gl/vkr4mZbNQHfLnuDc6

Pasuria është e pozicionuar në zonën e Kënetës- Tregu i makinave, Durrës. Pasuria e paluajtshme e llojit "Truall" me sipërfaqe 500 m², me sipërfaqe ndërtese 65m², është pasuri e llojit godinë banimi, 1 katëshe.
Pasuria aktualisht nuk eshte e dhene me qira.

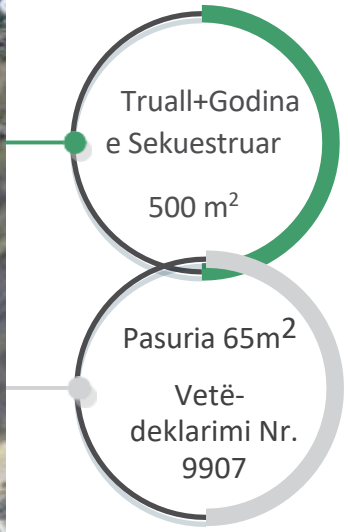

REPUBLIKA E SHQIPËRISË

MINISTRIA E PUNEVE TE BRENDSHME

AGJENCIA E ADMINISTRIMIT TË PASURIVE TË SEKUESTRUARA DHE KONFISKUARA

Vlera e përafërt e pasurisë

Vlera e pasurisë, referuar vendimit të Gjykatës rezulton të jetë:
Vlera e pasurisë e llojit"Ndërtesë" me sipërfaqe ndërtimi 65 m², me 1 kat , me Formular Vetë - deklarimi Nr. 9907, datë 18.09.2006 është 3,094,000.00 (tre milion e nëntëdhjet e katër mijë) lekë.

Vlera e pasurisë e llojit "truall" me sipërfaqe e zënë 500 m^2 është 282,000.00 (dyqind e tetëdhjetë e dy mijë) lekë.

REPUBLIKA E SHQIPËRISË

MINISTRIA E PUNEVE TE BRENDSHME

AGJENCIA E ADMINISTRIMIT TË PASURIVE TË SEKUESTRUARA DHE KONFISKUARA

PASAPORTA E PASURISË SË SEKUESTRUAR

Ndërtim pa leje i deklaruar në emër të shtetasit Asjan Ahmet Buçeza - Formular Vetë- deklarimi Nr. 910/2, datë 21.11.2006. Objekti deklaruar "Banese" adresa e truallit të ndërtimit: Arapaj-viti i ndertimit 10.05.2001, adresa-Arapaj-Sipërfaqe e zënë 500 m², sipërfaqe ndërtimi 81 m², numri i kateve 1.

Statusi ligjor

Bazuar në Vendimin Nr. 343, datë 03.06.2022 të Gjykatës së Rrethit Gjyqësor Durrës, pasuria është sekuestruar. Bëhet fjalë për pasurinë "Truall" me sipërfaqe 500 m^2 dhe "Ndërtesë" me sipërfaqe 81 m^2, me 1 kat , me Formular Vetë - deklarimi Nr. 910/2, datë 21.11.2006..

Përshkrimi dhe adresa e pasurisë. Koordinatat në google maps:

https://maps.app.goo.gl/PjM1RgmD3weuzs1NA

Pasuria është e pozicionuar në zonën e Arapaj, Durrës. Pasuria e paluajtshme e llojit "Truall" me sipërfaqe 500 m^2, dhe ndërtese me sipërfaqe 81m^2, është pasuri e llojit godinë banimi, 1 katëshe.

Pasuria aktualisht nuk eshte e dhene me qira.

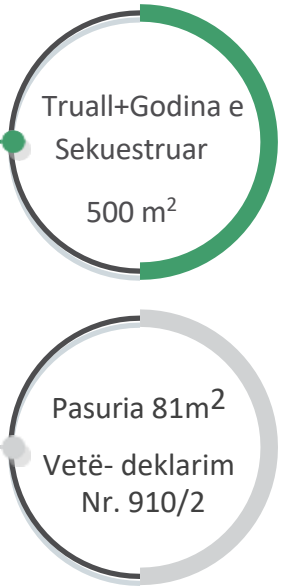

REPUBLIKA E SHQIPËRISË

MINISTRIA E PUNEVE TE BRENDSHME

AGJENCIA E ADMINISTRIMIT TË PASURIVE TË SEKUESTRUARA DHE KONFISKUARA

Vlera e përafërt e pasurisë

Vlera e pasurisë, referuar vendimit të Gjykatës rezulton të jetë:
Vlera e pasurisë e llojit "Banesë" sipërfaqe ndërtimi 81 m², me 1 kat , me Formular Vete - deklarimi Nr. 910/2, datë 21.11.2006 është 3,827,250.00 (tre milion e tetëqind e njëzet e shtatë mijë e dyqind e pesëdhjetë) lekë**.**

Vlera e pasurisë e llojit "Truall" me sipërfaqe të zënë 500 m^2 është 282,000.00 (dyqind e tetëdhjetë e dy mijë) lekë.

REPUBLIKA E SHQIPËRISË

MINISTRIA E PUNEVE TE BRENDSHME

AGJENCIA E ADMINISTRIMIT TË PASURIVE TË SEKUESTRUARA DHE KONFISKUARA

PASAPORTA E PASURISË SË SEKUESTRUAR

Ndërtim pa leje i deklaruar në emër të shtetasit Skënder Buçeza - Formular Vetëdeklarimi Nr. 9906, datë 24.11.2006. Adresa e ndërtimit: Tregu i makinave, Lagja nr. 14, banesë me sipërfaqe ndërtimi 80 m² dhe sipërfaqe e zënë 500 m², viti i ndërtimit datë 18.09.2002.

Statusi ligjor

Bazuar në Vendimin Nr. 343, datë 03.06.2022 të Gjykatës së Rrethit Gjyqësor Durrës,kjo pasuri është Sekuestruar. Bëhet fjalë Ndërtim pa leje i deklaruar në emër të shtetasit Skënder Buçeza - Formular Vetëdeklarimi Nr. 9906, datë 24.11.2006. Adresa e ndërtimit: Tregu i makinave, Lagja nr. 14, banesë me sipërfaqe ndërtimi 80 m² dhe sipërfaqe e zënë 500 m², viti i ndërtimit datë 18.09.2002.

Përshkrimi dhe adresa e pasurisë. Koordinatat në google maps:

https://maps.app.goo.gl/vkr4mZbNQHfLnuDc6

Pasuria e sipërcituar ndodhet tek Tregu i makinave, Lagja nr. 14, Durrës .Kjo pasuri është përshtatur për njësi.

Pasuria aktualisht eshte e dhene me qira.

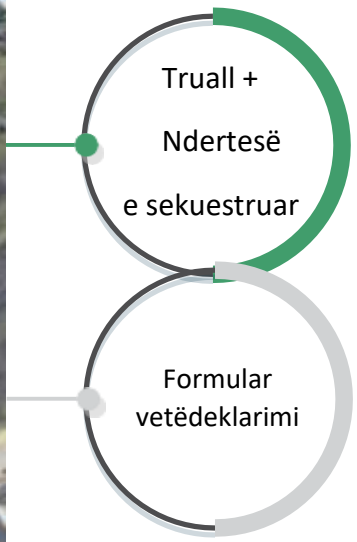

REPUBLIKA E SHQIPËRISË

MINISTRIA E PUNEVE TE BRENDSHME

AGJENCIA E ADMINISTRIMIT TË PASURIVE TË SEKUESTRUARA DHE KONFISKUARA

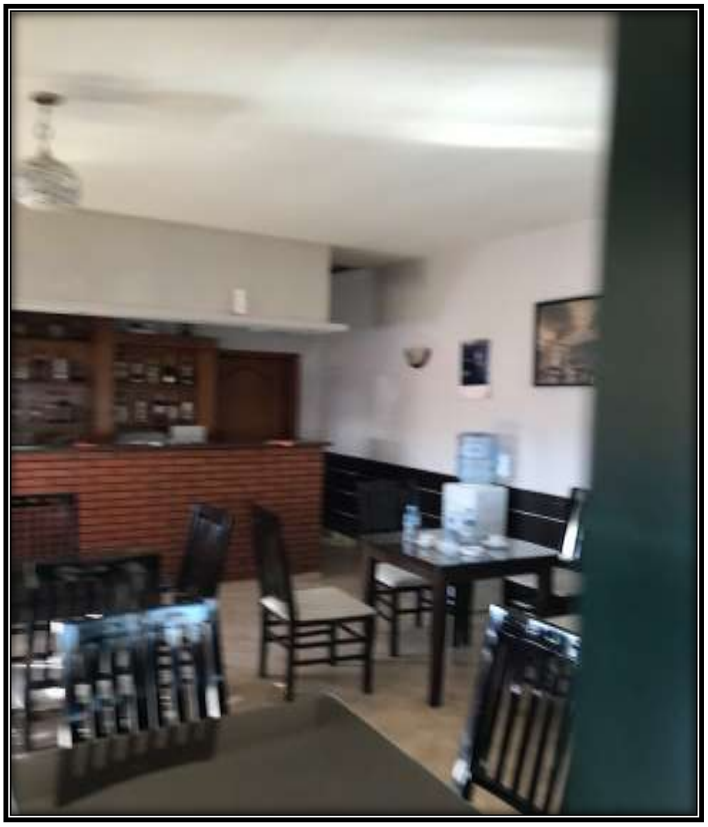

Vlera e përafërt e pasurisë

Vlera e pasurisë, referuar vendimit të Gjykatës rezulton të jetë:
Vlera e pasurisë e llojit "Njësi" me sipërfaqe ndërtimi 80 m² dhe sipërfaqe e zënë 500 m², Tregu i makinave, Lagja nr. 14 Durrës është 3.280.000 (tre milion e dyqind e tetëdhjetë mijë) lekë.

REPUBLIKA E SHQIPËRISË

MINISTRIA E PUNEVE TE BRENDSHME

AGJENCIA E ADMINISTRIMIT TË PASURIVE TË SEKUESTRUARA DHE KONFISKUARA

PASAPORTA E PASURISË SË SEKUESTRUAR

Ndërtim pa leje i deklaruar në emër të shtetasit Skënder Buçeza - Formular Vete - deklarimi Nr. 9906, datë 24.11.2006. Në fund të deklarimit ka nënshkruar si deklarues Mereme Buçeza. Adresa e ndërtimit: Tregu i makinave, Lagja Nr. 14, banesë me sipërfaqe ndërtimi 64 m² dhe sipërfaqe e zënë 500 m², viti ndërtimit 10.06.2005.

Statusi ligjor

Bazuar në të Vendimit Nr. 343, datë 03.06.2022 të Gjykatës së Rrethit Gjyqësor Durrës, pasuria është sekuestruar. Bëhet fjalë për pasurinë truall me sipërfaqe e zënë 500 m², sipërfaqe ndërtimi 64 m², me 1 kat , me Formular Vete - deklarimi Nr. 9906, datë 24.11.2006

Përshkrimi dhe adresa e pasurisë. Koordinatat në google maps:

https://maps.app.goo.gl/vkr4mZbNQHfLnuDc6

Pasuria është e pozicionuar në zonën e Arapaj, Durrës. Pasuria e paluajtshme e llojit "Truall" me sipërfaqe 500 m², me sipërfaqe ndërtese 64 m². Pasuria aktualisht nuk eshte e dhene me qira.

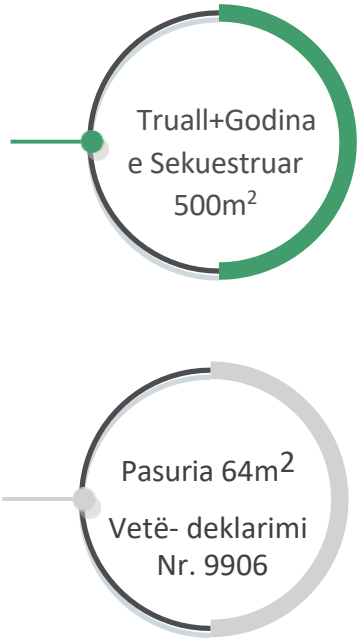

REPUBLIKA E SHQIPËRISË

MINISTRIA E PUNEVE TE BRENDSHME

AGJENCIA E ADMINISTRIMIT TË PASURIVE TË SEKUESTRUARA DHE KONFISKUARA

Vlera e përafërt e pasurisë

Vlera e pasurisë, referuar vendimit të Gjykatës rezulton të jetë:
Vlera e pasurisë e llojit "Ndërtesë" me sipërfaqe ndërtimi 64 m², me 1 kat , me Formular Vete - deklarimi Nr. 9906, datë 24.11.2006 është 3,024,000.00 (tre milion e njëzet e katër mijë) lekë.

Vlera e pasurisë e llojit "truall" me sipërfaqe të zënë 500 m është 282,000.00 (dyqind e tetëdhjetë e dy mijë) lekë.

REPUBLIKA E SHQIPËRISË

MINISTRIA E PUNEVE TE BRENDSHME

AGJENCIA E ADMINISTRIMIT TË PASURIVE TË SEKUESTRUARA DHE KONFISKUARA

PASAPORTA E PASURISË SË SEKUESTRUAR

Ndërtim pa leje i deklaruar në emër të shtetasit Florian Asjan Buçeza - Formular Vetë-deklarimi Nr. 9907, date 18.09.2006. Objekti i deklaruar "Shtëpi banimi". Funksioni i objektit: Banese - adresa e truallit të ndërtimit: Kënetë – Tregu i makinave, viti i ndërtimit 25.02.2004, sipërfaqe e zënë 500 m², sipërfaqe ndërtimi 75 m², numri i kateve 1.

Statusi ligjor

Bazuar në Vendimin Nr. 343, datë 03.06.2022 të Gjykatës së Rrethit Gjyqësor Durrës, pasuria është sekuestruar. Bëhet fjalë për pasurinë "Truall" me sipërfaqe të zënë 500 m², sipërfaqe ndërtimi 75 m², me 1 kat , me Formular Vetë deklarimi Nr. 9907, datë 18.09.2006

Përshkrimi dhe adresa e pasurisë. Koordinatat në google maps: https://maps.app.goo.gl/vkr4mZbNQHfLnuDc6

Pasuria është e pozicionuar në zonën e Arapaj, Durrës. Pasuria e paluajtshme e llojit "Truall" me sipërfaqe 500 m², me sipërfaqe ndërtese 75 m², është pasuri e llojit "Godinë banimi", 1 katëshe.

Pasuria aktualisht nuk eshte e dhene me qira.

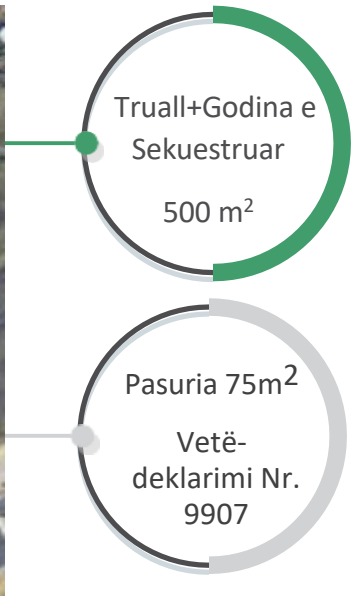

REPUBLIKA E SHQIPËRISË

MINISTRIA E PUNEVE TE BRENDSHME

AGJENCIA E ADMINISTRIMIT TË PASURIVE TË SEKUESTRUARA DHE KONFISKUARA

Vlera e përafërt e pasurisë

Vlera e pasurisë, referuar vendimit të Gjykatës rezulton të jetë:
Vlera e pasurisë e llojit "Banesë" me sip. ndërtimi 75 m², me 1 kat , me Formular Vete - deklarimi Nr. 9907, datë 18.09.2006 është 3,543,750.00 (tre milion e pesëqind e dyzet e tre mijë e shtatëqind e pesëdhjetë) lekë**.**

Vlera e pasurisë e llojit "Truall" me sipërfaqe të zënë 500 m^2 është 282,000.00 (dyqind e tetëdhjetë e dy mijë) lekë.

REPUBLIKA E SHQIPËRISË

MINISTRIA E PUNEVE TE BRENDSHME

AGJENCIA E ADMINISTRIMIT TË PASURIVE TË SEKUESTRUARA DHE KONFISKUARA

PASAPORTA E PASURISË SË SEKUESTRUAR

Pasuria e llojit Apartament me sip. 100 m², zk. 8518, Kati i III-të, Durrës

Statusi ligjor

Bazuar në vendimin nr. 283, datë 28.04.2024 të Gjykatës së Shkallës së Parë të Juridiksionit të Përgjithshëm, Durrës. Pasuria është e sekuestruar. Bëhet fjalë për pasurinë e llojit Apartament me sip. 100 m^2, zk. 8518, Kati i III-të, Durrës.

Përshkrimi dhe adresa e pasurisë. Koordinatat në google maps:

(https://maps.app.goo.gl/8Kq2xnx6ZSdBmSDR6)

Pasuria është e pozicionuar në zonën e plazhit, Durrës. Pasuria aktualisht eshte e pa dhene me qira.

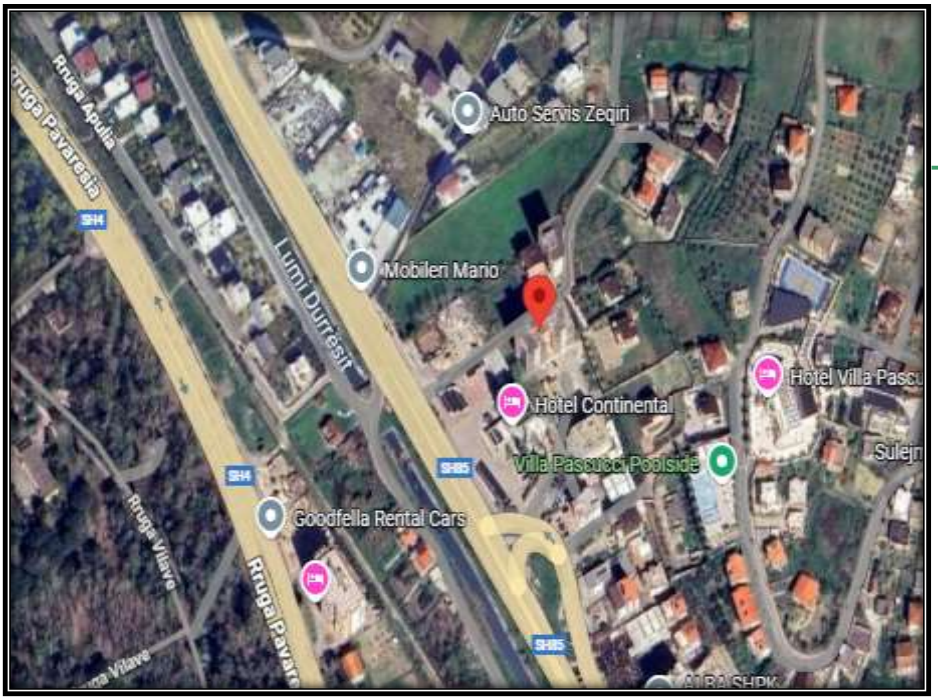

Apartament i sekuestruar

Pasuria SIP.100 M^2, ZK. 8518

4. Vlera e përafërt e pasurisë

Vlera e pasurisë, referuar VKM-s rezulton të jetë:

Vlera e pasurisë e llojit "Apartament" me sipërfaqe 100 m^2, është: 6,750,000 (gjashtë milionë e shtatëqind e pesëdhjetë mijë) Lekë.

REPUBLIKA E SHQIPËRISË

MINISTRIA E PUNEVE TE BRENDSHME

AGJENCIA E ADMINISTRIMIT TË PASURIVE TË SEKUESTRUARA DHE KONFISKUARA

PASAPORTA E PASURISË SË SEKUESTRUAR

Pasuria e llojit Apartament me sip. 84 m², zk. 8518, Kati i III-të,Skalla nr. 1, Lagja 13, Durrës

Statusi ligjor

Bazuar në vendimin nr. 283, datë 28.04.2024 të Gjykatës së Shkallës së Parë të Juridiksionit të Përgjithshëm, Durrës. Pasuria është e sekuestruar. Bëhet fjalë për pasurinë e llojit Apartament me sip. 84 m2, zk. 8518, Kati i III-të, Shkalla nr. 1, Lagja 13, Plazh, Durrës.

Përshkrimi dhe adresa e pasurisë. Koordinatat në google maps:
(https://maps.app.goo.gl/8Kq2xnx6ZSdBmSDR6)

Pasuria është e pozicionuar në zonën e plazhit, Durrës. Pasuria aktualisht eshte e pa dhene me qira.

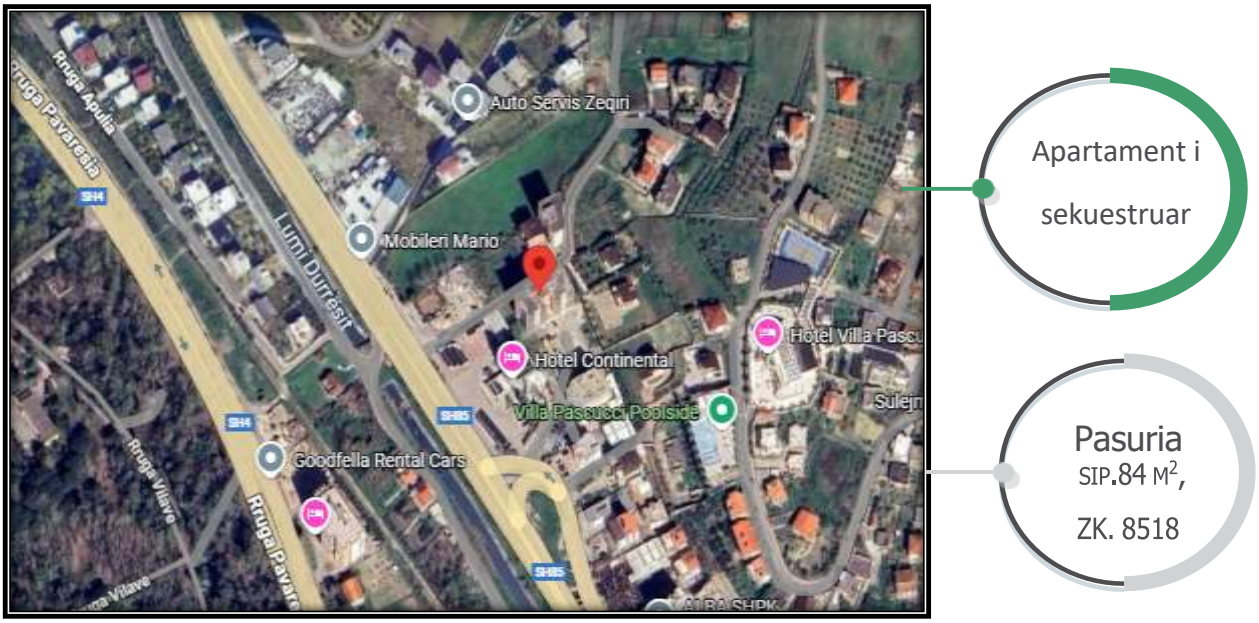

5. Vlera e përafërt e pasurisë

Vlera e pasurisë, referuar VKM-s rezulton të jetë:

Vlera e pasurisë e llojit "Apartament", me sipërfaqe 84 m^2, është: 5,670,000 (pesë milionë e gjashtëqind e shtatëdhjetë mijë) Lekë.

REPUBLIKA E SHQIPËRISË

MINISTRIA E PUNEVE TE BRENDSHME

AGJENCIA E ADMINISTRIMIT TË PASURIVE TË SEKUESTRUARA DHE KONFISKUARA

PASAPORTA E PASURISË SË SEKUESTRUAR

Pasuria e llojit Apartament me sip. 63 m², zk. 8518, Kati i IV-t, Shkalla nr. 1, Durrës

Statusi ligjor

Bazuar në vendimin nr. 283, datë 28.04.2024 të Gjykatës së Shkallës së Parë të Juridiksionit të Përgjithshëm, Durrës. Pasuria është e sekuestruar. Bëhet fjalë për pasurinë e llojit Apartament me sip. 63 m^2, zk. 8518, Kati i IV-t, Shkalla nr. 1, Plazh, Durrës.

Përshkrimi dhe adresa e pasurisë. Koordinatat në google maps:
(https://maps.app.goo.gl/8Kq2xnx6ZSdBmSDR6)

Pasuria është e pozicionuar në zonën e plazhit, Lagjia 13, Durrës.

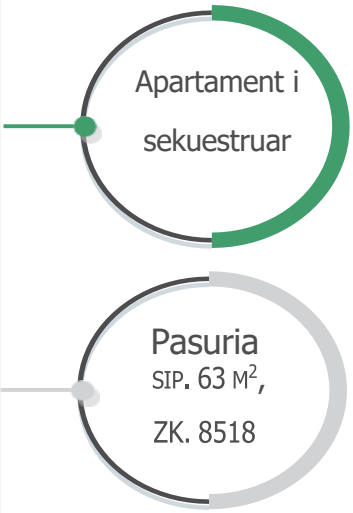

REPUBLIKA E SHQIPËRISË

MINISTRIA E PUNEVE TE BRENDSHME

AGJENCIA E ADMINISTRIMIT TË PASURIVE TË SEKUESTRUARA DHE KONFISKUARA

Vlera e përafërt e pasurisë

Vlera e pasurisë, referuar VKM-s rezulton të jetë:

Vlera e pasurisë e llojit "Apartament", me sipërfaqe 63 m^2, është: 4,252,500 (katër milionë e dyqind e pesëdhjetë e dy mijë e pesëqind) Lekë.

REPUBLIKA E SHQIPËRISË

MINISTRIA E PUNEVE TE BRENDSHME

AGJENCIA E ADMINISTRIMIT TË PASURIVE TË SEKUESTRUARA DHE KONFISKUARA

PASAPORTA E PASURISË SË SEKUESTRUAR

Pasuria e llojit Apartament me sip. 84 m², zk. 8518, Kati i IV-t, Shkalla nr. 1, Durrës

Statusi ligjor

Bazuar në vendimin nr. 283, datë 28.04.2024 të Gjykatës së Shkallës së Parë të Juridiksionit të Përgjithshëm, Durrës. Pasuria është e sekuestruar. Bëhet fjalë për pasurinë e llojit Apartament me sip. 84 m^2, zk. 8518, Kati i IV-t, Shkalla nr. 1, Plazh, Durrës.

Përshkrimi dhe adresa e pasurisë. Koordinatat në google maps:
(https://maps.app.goo.gl/8Kq2xnx6ZSdBmSDR6)

Pasuria është e pozicionuar në zonën e plazhit, Lagjia 13, Durrës. Pasuria aktualisht eshte e pa dhene me qira.

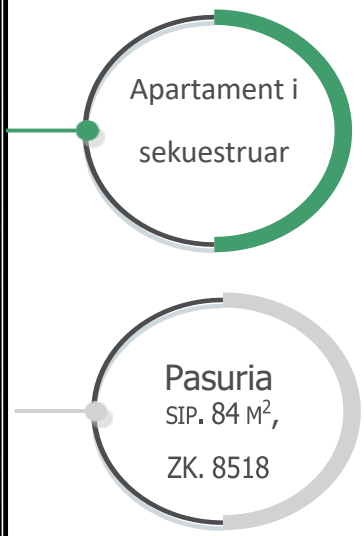

.

REPUBLIKA E SHQIPËRISË

MINISTRIA E PUNEVE TE BRENDSHME

AGJENCIA E ADMINISTRIMIT TË PASURIVE TË SEKUESTRUARA DHE KONFISKUARA

Vlera e përafërt e pasurisë

Vlera e pasurisë, referuar VKM-s rezulton të jetë:

Vlera e pasurisë e llojit "Apartament", me sipërfaqe 84 m^2, është: 5,670,000 (pesë milionë e gjashtëqind e shtatëdhjetë mijë) Lekë.

REPUBLIKA E SHQIPËRISË

MINISTRIA E PUNEVE TE BRENDSHME

AGJENCIA E ADMINISTRIMIT TË PASURIVE TË SEKUESTRUARA DHE KONFISKUARA

PASAPORTA E PASURISË SË SEKUESTRUAR

Pasuria e llojit Apartament me sip. 79 m², zk. 8518, Kati i V-të, Shkalla nr. 1, Durrës

Statusi ligjor

Bazuar në vendimin nr. 283, datë 28.04.2024 të Gjykatës së Shkallës së Parë të Juridiksionit të Përgjithshëm, Durrës. Pasuria është e sekuestruar. Bëhet fjalë për pasurinë e llojit Apartament me sip. 79 m^2, zk. 8518, Kati i V-të, Shkalla nr. 1, Plazh, Durrës.

Përshkrimi dhe adresa e pasurisë. Koordinatat në google maps:
(https://maps.app.goo.gl/8Kq2xnx6ZSdBmSDR6)

Pasuria është e pozicionuar në zonën e plazhit, Lagjia 13, Durrës. Pasuria aktualisht eshte e pa dhene me qira.

REPUBLIKA E SHQIPËRISË

MINISTRIA E PUNEVE TE BRENDSHME

AGJENCIA E ADMINISTRIMIT TË PASURIVE TË SEKUESTRUARA DHE KONFISKUARA

Vlera e përafërt e pasurisë

Vlera e pasurisë, referuar VKM-s rezulton të jetë:

Vlera e pasurisë e llojit "Apartament", me sipërfaqe 79 m^2, është: 5,332,500 (pesë milionë e treqind e tridhjetë e dy mijë e pesëqind) Lekë.

REPUBLIKA E SHQIPËRISË

MINISTRIA E PUNEVE TE BRENDSHME

AGJENCIA E ADMINISTRIMIT TË PASURIVE TË SEKUESTRUARA DHE KONFISKUARA

PASAPORTA E PASURISË SË SEKUESTRUAR

Pasuria e llojit Apartament me sip. 84 m², zk. 8518, Kati i V-të, Shkalla nr. 1, Durrës

Statusi ligjor

Bazuar në vendimin nr. 283, datë 28.04.2024 të Gjykatës së Shkallës së Parë të Juridiksionit të Përgjithshëm, Durrës. Pasuria është e sekuestruar. Bëhet fjalë për pasurinë e llojit Apartament me sip. 84 m^2, zk. 8518, Kati i V-të, Shkalla nr. 1, Plazh, Durrës.

Përshkrimi dhe adresa e pasurisë. Koordinatat në google maps:

(https://maps.app.goo.gl/8Kq2xnx6ZSdBmSDR6)

Pasuria është e pozicionuar në zonën e plazhit, Lagjia 13, Durrës. Pasuria aktualisht eshte e pa dhene me qira.

Apartament i sekuestruar

Pasuria SIP. 84 M^2, ZK. 8518

REPUBLIKA E SHQIPËRISË

MINISTRIA E PUNEVE TE BRENDSHME

AGJENCIA E ADMINISTRIMIT TË PASURIVE TË SEKUESTRUARA DHE KONFISKUARA

Vlera e përafërt e pasurisë

Vlera e pasurisë, referuar VKM-s rezulton të jetë:

Vlera e pasurisë e llojit "Apartament", me sipërfaqe 84 m^2, është: 5,670,000 (pesë milionë e gjashtëqind e shtatëdhjetë mijë) Lekë.

REPUBLIKA E SHQIPËRISË

MINISTRIA E PUNEVE TE BRENDSHME

AGJENCIA E ADMINISTRIMIT TË PASURIVE TË SEKUESTRUARA DHE KONFISKUARA

PASAPORTA E PASURISË SË SEKUESTRUAR

Pasuria e llojit Apartament me sip. ndërtim+banesë 63 m², zk. 8518, Kati i VI-të, Shkalla nr. 1, Durrës

Statusi ligjor

Bazuar në vendimin nr. 283, datë 28.04.2024 të Gjykatës së Shkallës së Parë të Juridiksionit të Përgjithshëm, Durrës. Pasuria është e sekuestruar. Bëhet fjalë për pasurinë e llojit Apartament me sip. ndërtim+banesë 63 m^2, zk. 8518, Kati i V-të, Shkalla nr. 1, Plazh, Durrës.

Përshkrimi dhe adresa e pasurisë. Koordinatat në google maps:
(https://maps.app.goo.gl/8Kq2xnx6ZSdBmSDR6)

Pasuria është e pozicionuar në zonën e plazhit, Lagjia 13, Durrës. Pasuria aktualisht eshte e pa dhene me qira.

Apartament i sekuestruar

REPUBLIKA E SHQIPËRISË

MINISTRIA E PUNEVE TE BRENDSHME

AGJENCIA E ADMINISTRIMIT TË PASURIVE TË SEKUESTRUARA DHE KONFISKUARA

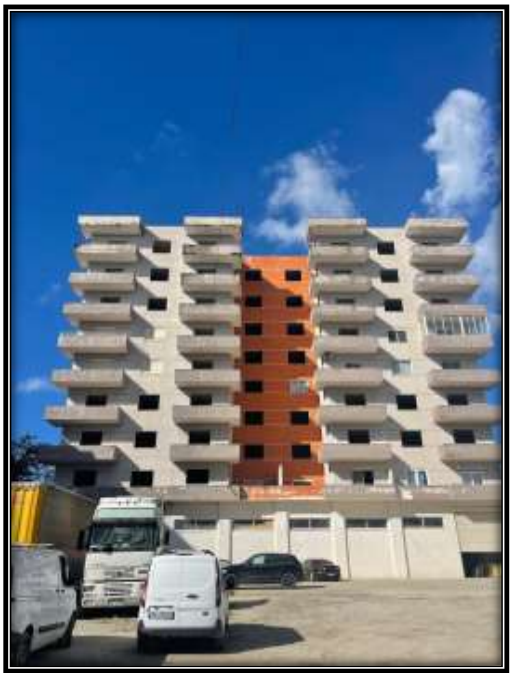

Vlera e përafërt e pasurisë

Vlera e pasurisë, referuar vendimit të Gjykatës rezulton të jetë:

Vlera e pasurisë e llojit "Apartament", me sipërfaqe 63 m^2, është: 4,252,500 (katër milionë e dyqind e pesëdhjetë e dy mijë e pesëqind) Lekë.

REPUBLIKA E SHQIPËRISË

MINISTRIA E PUNEVE TE BRENDSHME

AGJENCIA E ADMINISTRIMIT TË PASURIVE TË SEKUESTRUARA DHE KONFISKUARA

PASAPORTA E PASURISË SË SEKUESTRUAR

Pasuria e llojit Apartament me sip. 100 m², zk. 8518, Kati i VI-të, Shkalla nr. 1, Durrës

Statusi ligjor

Bazuar në vendimin nr. 283, datë 28.04.2024 të Gjykatës së Shkallës së Parë të Juridiksionit të Përgjithshëm, Durrës. Pasuria është e sekuestruar. Bëhet fjalë për pasurinë e llojit Apartament me sip. 100 m², zk. 8518, Kati i VI-të, Shkalla nr. 1, Plazh, Durrës.

Përshkrimi dhe adresa e pasurisë. Koordinatat në google maps:

(https://maps.app.goo.gl/8Kq2xnx6ZSdBmSDR6)

Pasuria është e pozicionuar në zonën e plazhit, Lagjia 13, Durrës. Pasuria aktualisht eshte e pa dhene me qira.

REPUBLIKA E SHQIPËRISË

MINISTRIA E PUNEVE TE BRENDSHME

AGJENCIA E ADMINISTRIMIT TË PASURIVE TË SEKUESTRUARA DHE KONFISKUARA

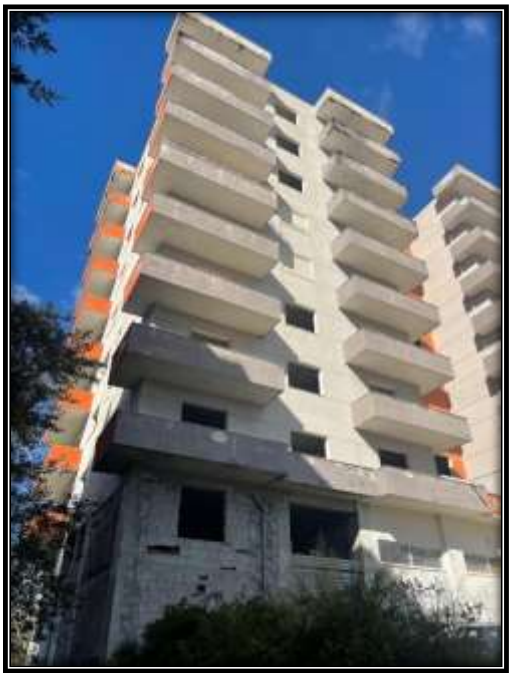

Vlera e përafërt e pasurisë

Vlera e pasurisë, referuar VKM-s rezulton të jetë:

Vlera e pasurisë e llojit "Apartament", me sipërfaqe 100 m^2, është: 6,750,000 (gjashtë milionë e shtatëqind e pesëdhjetë mijë) Lekë.

REPUBLIKA E SHQIPËRISË

MINISTRIA E PUNEVE TE BRENDSHME

AGJENCIA E ADMINISTRIMIT TË PASURIVE TË SEKUESTRUARA DHE KONFISKUARA

PASAPORTA E PASURISË SË SEKUESTRUAR

Pasuria e llojit Apartament me sip. 79 m², zk. 8518, Kati i VI-të, Shkalla nr. 1, Durrës

Statusi ligjor

Bazuar në vendimin nr. 283, datë 28.04.2024 të Gjykatës së Shkallës së Parë të Juridiksionit të Përgjithshëm, Durrës. Pasuria është e sekuestruar. Bëhet fjalë për pasurinë e llojit Apartament me sip. 79 m², zk. 8518, Kati i VI-të, Shkalla nr. 1 Plazh, Durrës.

Përshkrimi dhe adresa e pasurisë. Koordinatat në google maps:

(https://maps.app.goo.gl/8Kq2xnx6ZSdBmSDR6)

Pasuria është e pozicionuar në zonën e plazhit, Lagjia 13, Durrës.
Pasuria aktualisht eshte e pa dhene me qira.

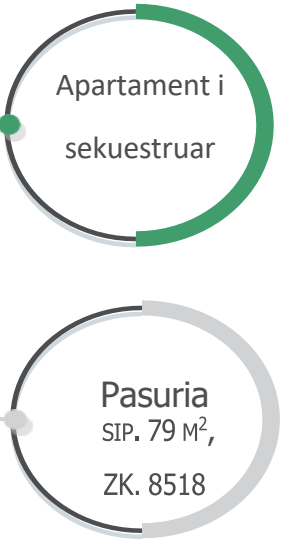

REPUBLIKA E SHQIPËRISË

MINISTRIA E PUNEVE TE BRENDSHME

AGJENCIA E ADMINISTRIMIT TË PASURIVE TË SEKUESTRUARA DHE KONFISKUARA

Vlera e përafërt e pasurisë

Vlera e pasurisë, referuar VKM-s rezulton të jetë:

Vlera e pasurisë e llojit "Apartament", me sipërfaqe 79 m^2, është: 5,332,500 (pesë milionë e treqind e tridhjetë e dy mijë e pesëqind) Lekë.

REPUBLIKA E SHQIPËRISË

MINISTRIA E PUNEVE TE BRENDSHME

AGJENCIA E ADMINISTRIMIT TË PASURIVE TË SEKUESTRUARA DHE KONFISKUARA

PASAPORTA E PASURISË SË SEKUESTRUAR

Pasuria e llojit Apartament me sip. 84 m², zk. 8518, Kati i VI-të, Shkalla nr. 1, Durrës

Statusi ligjor

Bazuar në vendimin nr. 283, datë 28.04.2024 të Gjykatës së Shkallës së Parë të Juridiksionit të Përgjithshëm, Durrës. Pasuria është e sekuestruar. Bëhet fjalë për pasurinë e llojit Apartament me sip. 84 m^2, zk. 8518, Kati i VI-të, Shkalla nr. 1, Plazh, Durrës.

Përshkrimi dhe adresa e pasurisë. Koordinatat në google maps:

(https://maps.app.goo.gl/8Kq2xnx6ZSdBmSDR6)

Pasuria është e pozicionuar në zonën e plazhit, Lagjia 13, Durrës. Pasuria aktualisht eshte e pa dhene me qira.

REPUBLIKA E SHQIPËRISË

MINISTRIA E PUNEVE TE BRENDSHME

AGJENCIA E ADMINISTRIMIT TË PASURIVE TË SEKUESTRUARA DHE KONFISKUARA

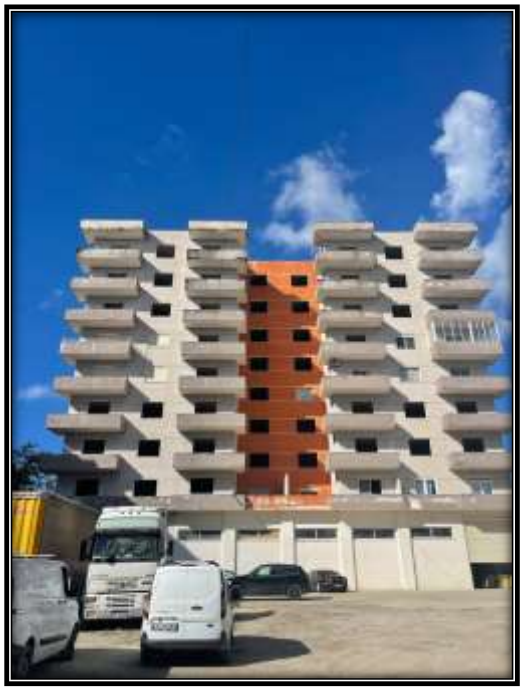

Vlera e përafërt e pasurisë

Vlera e pasurisë, referuar VKM-s rezulton të jetë:

Vlera e pasurisë e llojit "Apartament", me sipërfaqe 84 m^2, është: 5,670,000 (pesë milionë e gjashtëqind e shtatëdhjetë mijë) Lekë.

REPUBLIKA E SHQIPËRISË

MINISTRIA E PUNEVE TE BRENDSHME

AGJENCIA E ADMINISTRIMIT TË PASURIVE TË SEKUESTRUARA DHE KONFISKUARA

PASAPORTA E PASURISË SË SEKUESTRUAR

Pasuria e llojit Apartament me sip. ndërtim+banim 63 m², zk. 8518, Kati i VII-të, Shkalla nr. 1, Durrës

Statusi ligjor

Bazuar në vendimin nr. 283, datë 28.04.2024 të Gjykatës së Shkallës së Parë të Juridiksionit të Përgjithshëm, Durrës. Pasuria është e sekuestruar. Bëhet fjalë për pasurinë e llojit Apartament me sip. ndërtim+banim 63 m², zk. 8518, Kati i VII-të, Shkalla nr. 1, Plazh, Durrës.

Përshkrimi dhe adresa e pasurisë. Koordinatat në google maps:
(https://maps.app.goo.gl/8Kq2xnx6ZSdBmSDR6)

Pasuria është e pozicionuar në zonën e plazhit, Lagjia 13, Durrës. Pasuria aktualisht eshte e pa dhene me qira.

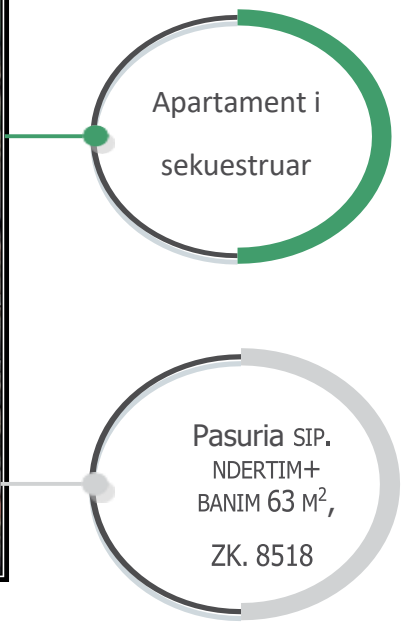

REPUBLIKA E SHQIPËRISË

MINISTRIA E PUNEVE TE BRENDSHME

AGJENCIA E ADMINISTRIMIT TË PASURIVE TË SEKUESTRUARA DHE KONFISKUARA

Vlera e përafërt e pasurisë

Vlera e pasurisë, referuar VKM-s rezulton të jetë:

Vlera e pasurisë e llojit "Apartament", me sip. ndërtim+banim 63 m^2, është: 4,252,500 (katër milionë e dyqind e pesëdhjetë e dy mijë e pesëqind) Lekë.

REPUBLIKA E SHQIPËRISË

MINISTRIA E PUNEVE TE BRENDSHME

AGJENCIA E ADMINISTRIMIT TË PASURIVE TË SEKUESTRUARA DHE KONFISKUARA

PASAPORTA E PASURISË SË SEKUESTRUAR

Pasuria e llojit Apartament me sip. 100 m², zk. 8518, Kati i VII-të, Shkalla nr. 1, Durrës

Statusi ligjor

Bazuar në vendimin nr. 283, datë 28.04.2024 të Gjykatës së Shkallës së Parë të Juridiksionit të Përgjithshëm, Durrës. Pasuria është e sekuestruar. Bëhet fjalë për pasurinë e llojit Apartament me sip. 100 m^2, zk. 8518, Kati i VII-të, Shkalla nr. 1, Plazh, Durrës.

Përshkrimi dhe adresa e pasurisë. Koordinatat në google maps:
(https://maps.app.goo.gl/8Kq2xnx6ZSdBmSDR6)

Pasuria është e pozicionuar në zonën e plazhit, Lagjia 13, Durrës. Pasuria aktualisht eshte e pa dhene me qira.

REPUBLIKA E SHQIPËRISË

MINISTRIA E PUNEVE TE BRENDSHME

AGJENCIA E ADMINISTRIMIT TË PASURIVE TË SEKUESTRUARA DHE KONFISKUARA

Vlera e përafërt e pasurisë

Vlera e pasurisë, referuar VKM-s rezulton të jetë:

Vlera e pasurisë e llojit "Apartament", me sip. 100 m^2, është: 6,750,000 (gjashtë milionë e shtatëqind e pesëdhjetë mijë) Lekë.

REPUBLIKA E SHQIPËRISË

MINISTRIA E PUNEVE TE BRENDSHME

AGJENCIA E ADMINISTRIMIT TË PASURIVE TË SEKUESTRUARA DHE KONFISKUARA

PASAPORTA E PASURISË SË SEKUESTRUAR

Pasuria e llojit Apartament me sip. ndërtim+banim 79 m², zk. 8518, Kati i VII-të, Shkalla nr. 1, Durrës

Statusi ligjor

Bazuar në vendimin nr. 283, datë 28.04.2024 të Gjykatës së Shkallës së Parë të Juridiksionit të Përgjithshëm, Durrës. Pasuria është e sekuestruar. Bëhet fjalë për pasurinë e llojit Apartament me sip. ndërtim+banim 79 m², zk. 8518, Kati i VII-të, Shkalla nr. 1, Plazh, Durrës.

Përshkrimi dhe adresa e pasurisë. Koordinatat në google maps:
(https://maps.app.goo.gl/8Kq2xnx6ZSdBmSDR6)

Pasuria është e pozicionuar në zonën e plazhit, Lagjia 13, Durrës. Pasuria aktualisht eshte e pa dhene me qira.

REPUBLIKA E SHQIPËRISË

MINISTRIA E PUNEVE TE BRENDSHME

AGJENCIA E ADMINISTRIMIT TË PASURIVE TË SEKUESTRUARA DHE KONFISKUARA

Vlera e përafërt e pasurisë

Vlera e pasurisë, referuar VKM-s rezulton të jetë:

Vlera e pasurisë e llojit "Apartament", me sip. ndërtim+banim 79 m^2, është: 5,332,500 (pesë milionë e treqind e tridhjetë e dy mijë e pesëqind) Lekë.

REPUBLIKA E SHQIPËRISË

MINISTRIA E PUNEVE TE BRENDSHME

AGJENCIA E ADMINISTRIMIT TË PASURIVE TË SEKUESTRUARA DHE KONFISKUARA

PASAPORTA E PASURISË SË SEKUESTRUAR

Pasuria e llojit Apartament me sip. ndërtim+banim 79 m², zk. 8518, Kati i I-rë, Shkalla nr. 2, Durrës

Statusi ligjor

Bazuar në vendimin nr. 283, datë 28.04.2024 të Gjykatës së Shkallës së Parë të Juridiksionit të Përgjithshëm, Durrës. Pasuria është e sekuestruar. Bëhet fjalë për pasurinë e llojit Apartament me sip. ndërtim+banim 79 m^2, zk. 8518, Kati i I-rë, Shkalla nr. 2, Plazh, Durrës.

Përshkrimi dhe adresa e pasurisë. Koordinatat në google maps:

(https://maps.app.goo.gl/8Kq2xnx6ZSdBmSDR6)

Pasuria është e pozicionuar në zonën e plazhit, Lagjia 13, Durrës. Pasuria aktualisht eshte e pa dhene me qira.

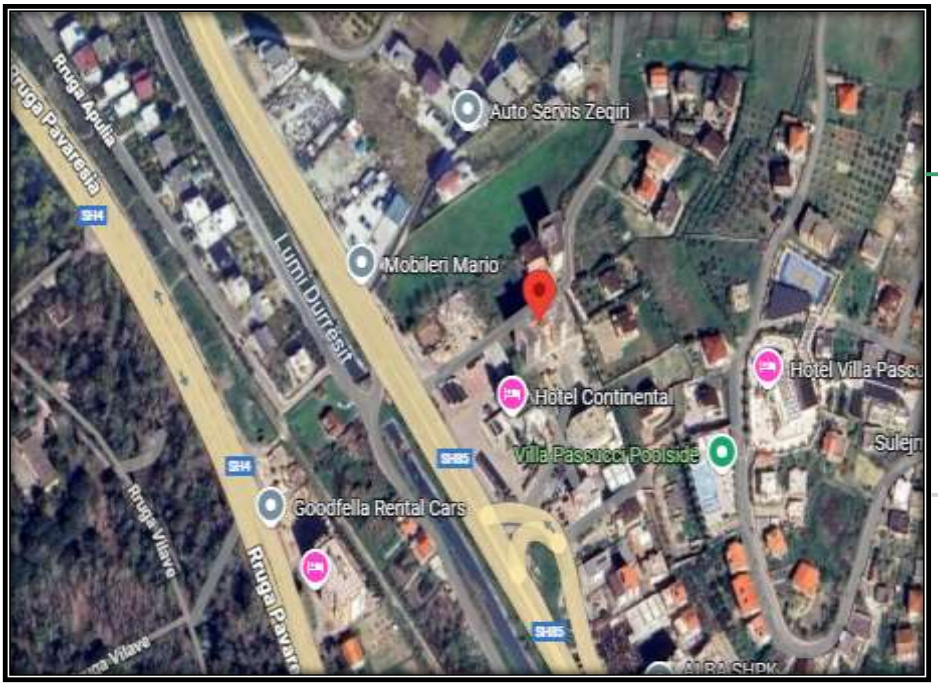

Apartament i sekuestruar

Pasuria SIP. NDERTIM+ BANIM 79 M^2, ZK. 8518

REPUBLIKA E SHQIPËRISË

MINISTRIA E PUNEVE TE BRENDSHME

AGJENCIA E ADMINISTRIMIT TË PASURIVE TË SEKUESTRUARA DHE KONFISKUARA

Vlera e përafërt e pasurisë

Vlera e pasurisë, referuar VKM-s rezulton të jetë:

Vlera e pasurisë e llojit "Apartament", me sip. ndërtim+banim 79 m^2, është: 5,332,500 (pesë milionë e treqind e tridhjetë e dy mijë e pesëqind) Lekë.

REPUBLIKA E SHQIPËRISË

MINISTRIA E PUNEVE TE BRENDSHME

AGJENCIA E ADMINISTRIMIT TË PASURIVE TË SEKUESTRUARA DHE KONFISKUARA

PASAPORTA E PASURISË SË SEKUESTRUAR

Pasuria e llojit Apartament me sip. 84 m², zk. 8518, Kati i I-rë, Shkalla nr. 2, Durrës

Statusi ligjor

Bazuar në vendimin nr. 283, datë 28.04.2024 të Gjykatës së Shkallës së Parë të Juridiksionit të Përgjithshëm, Durrës. Pasuria është e sekuestruar. Bëhet fjalë për pasurinë e llojit Apartament me sip. 84 m², zk. 8518, Kati i I-rë, Shkalla nr. 2, Plazh, Durrës.

Përshkrimi dhe adresa e pasurisë. Koordinatat në google maps:
(https://maps.app.goo.gl/8Kq2xnx6ZSdBmSDR6)

Pasuria është e pozicionuar në zonën e plazhit, Lagjia 13, Durrës. Pasuria aktualisht eshte e pa dhene me qira.

Apartament i sekuestruar

Pasuria SIP. 84 M², ZK. 8518

REPUBLIKA E SHQIPËRISË

MINISTRIA E PUNEVE TE BRENDSHME

AGJENCIA E ADMINISTRIMIT TË PASURIVE TË SEKUESTRUARA DHE KONFISKUARA

Vlera e përafërt e pasurisë

Vlera e pasurisë, referuar VKM-s rezulton të jetë:

Vlera e pasurisë e llojit "Apartament", me sip. 84 m^2, është: 5,670,000 (pesë milionë e gjashtëqind e shtatëdhjetë mijë) Lekë.

REPUBLIKA E SHQIPËRISË

MINISTRIA E PUNEVE TE BRENDSHME

AGJENCIA E ADMINISTRIMIT TË PASURIVE TË SEKUESTRUARA DHE KONFISKUARA

PASAPORTA E PASURISË SË SEKUESTRUAR

Pasuria e llojit Apartament me sip. ndërtimi 79 m², zk. 8518, Kati i II-të, Shkalla nr. 2, Durrës

Statusi ligjor

Bazuar në vendimin nr. 283, datë 28.04.2024 të Gjykatës së Shkallës së Parë të Juridiksionit të Përgjithshëm, Durrës. Pasuria është e sekuestruar. Bëhet fjalë për pasurinë e llojit Apartament me sip. ndërtimi 79 m², zk. 8518, Kati i II-të, Shkalla nr. 2, Plazh, Durrës.

Përshkrimi dhe adresa e pasurisë. Koordinatat në google maps:
(https://maps.app.goo.gl/8Kq2xnx6ZSdBmSDR6)

Pasuria është e pozicionuar në zonën e plazhit, Lagjia 13, Durrës. Pasuria aktualisht eshte e pa dhene me qira.

REPUBLIKA E SHQIPËRISË

MINISTRIA E PUNEVE TE BRENDSHME

AGJENCIA E ADMINISTRIMIT TË PASURIVE TË SEKUESTRUARA DHE KONFISKUARA

Vlera e përafërt e pasurisë

Vlera e pasurisë, referuar VKM-s rezulton të jetë:

Vlera e pasurisë e llojit "Apartament", me sip. ndërtimi 79 m^2, është: 5,332,500 (pesë milionë e treqind e

tridhjetë e dy mijë e pesëqind) Lekë.

PASAPORTA E PASURISË SË SEKUESTRUAR

Pasuria e llojit Apartament me sip. 84 m², zk. 8518, Kati i II-të, Shkalla nr. 2, Durrës

Statusi ligjor

Bazuar në vendimin nr. 283, datë 28.04.2024 të Gjykatës së Shkallës së Parë të Juridiksionit të Përgjithshëm, Durrës. Pasuria është e sekuestruar. Bëhet fjalë për pasurinë e llojit Apartament me sip. 84 m^2, zk. 8518, Kati i II-të, Shkalla nr. 2, Plazh, Durrës.

Përshkrimi dhe adresa e pasurisë. Koordinatat në google maps:
(https://maps.app.goo.gl/8Kq2xnx6ZSdBmSDR6)

Pasuria është e pozicionuar në zonën e plazhit, Lagjia 13, Durrës. Pasuria aktualisht eshte e pa dhene me qira.

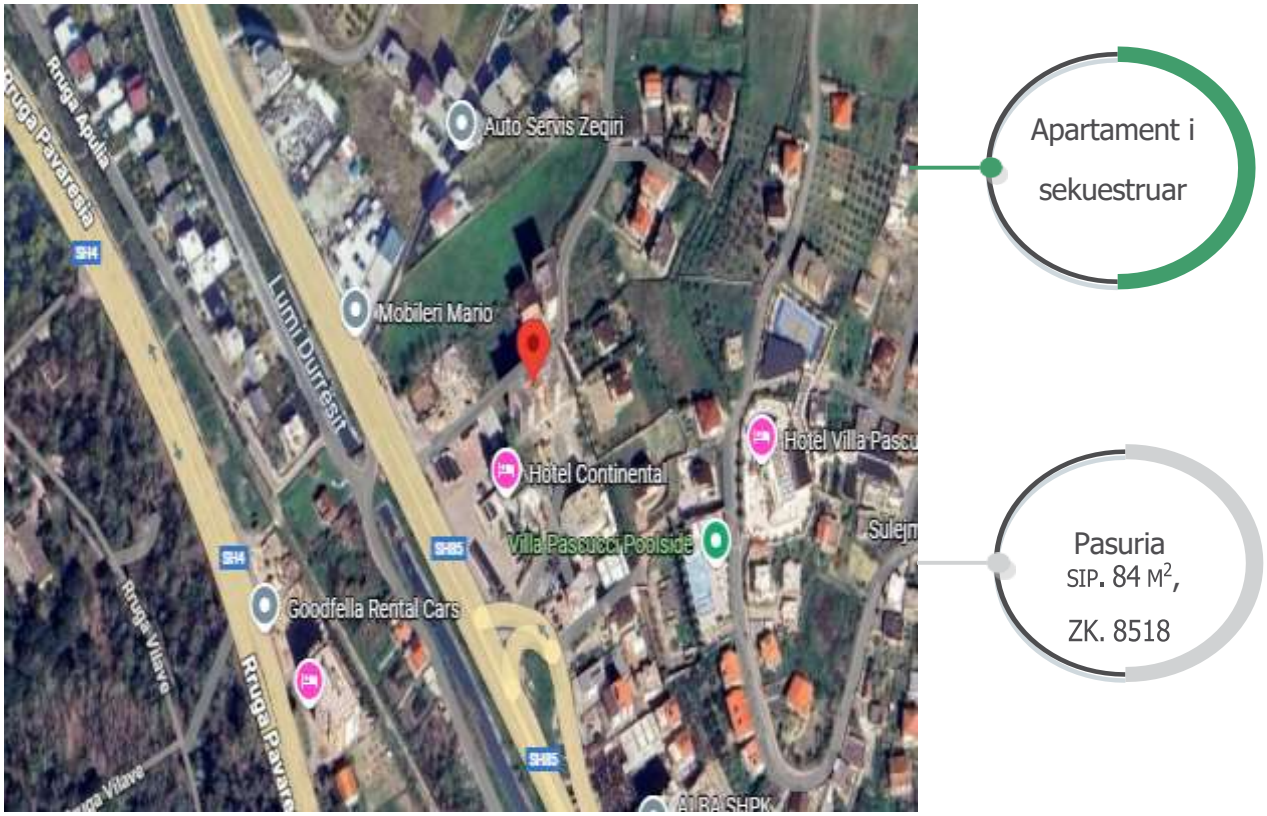

REPUBLIKA E SHQIPËRISË

MINISTRIA E PUNEVE TE BRENDSHME

AGJENCIA E ADMINISTRIMIT TË PASURIVE TË SEKUESTRUARA DHE KONFISKUARA

Vlera e përafërt e pasurisë

Vlera e pasurisë, referuar VKM-s rezulton të jetë:

Vlera e pasurisë e llojit "Apartament", me sip. 84 m^2, është: 5,670,000 (pesë milionë e gjashtëqind e shtatëdhjetë mijë) Lekë.

REPUBLIKA E SHQIPËRISË

MINISTRIA E PUNEVE TE BRENDSHME

AGJENCIA E ADMINISTRIMIT TË PASURIVE TË SEKUESTRUARA DHE KONFISKUARA

PASAPORTA E PASURISË SË SEKUESTRUAR

Pasuria e llojit Apartament me sip. ndertim+banim 79 m², zk. 8518, Kati i III-të, Shkalla nr. 2, Durrës

Statusi ligjor

Bazuar në vendimin nr. 283, datë 28.04.2024 të Gjykatës së Shkallës së Parë të Juridiksionit të Përgjithshëm, Durrës. Pasuria është e sekuestruar. Bëhet fjalë për pasurinë e llojit Apartament me sip. ndërtim+banim 79 m^2, zk. 8518, Kati i III-të, Shkalla nr. 2, Plazh, Durrës.

Përshkrimi dhe adresa e pasurisë. Koordinatat në google maps:

(https://maps.app.goo.gl/8Kq2xnx6ZSdBmSDR6)

Pasuria është e pozicionuar në zonën e plazhit, Lagjia 13, Durrës. Pasuria aktualisht eshte e pa dhene me qira.

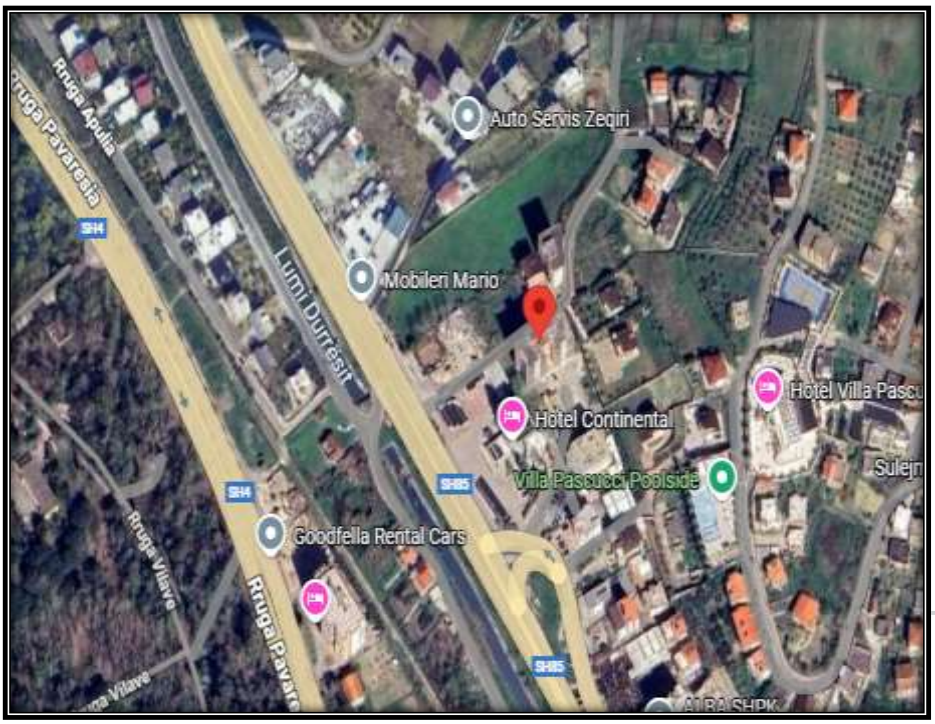

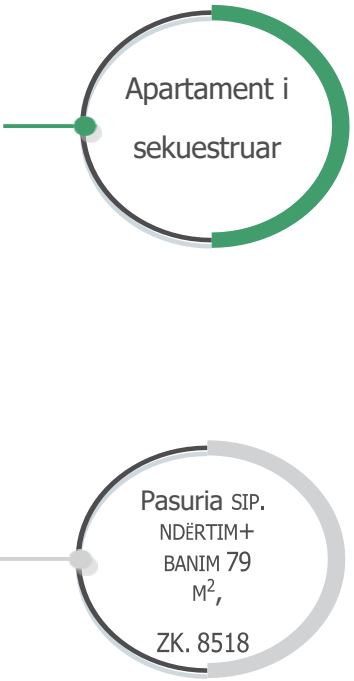

REPUBLIKA E SHQIPËRISË

MINISTRIA E PUNEVE TE BRENDSHME

AGJENCIA E ADMINISTRIMIT TË PASURIVE TË SEKUESTRUARA DHE KONFISKUARA

Vlera e përafërt e pasurisë

Vlera e pasurisë, referuar VKM-s rezulton të jetë:

Vlera e pasurisë e llojit "Apartament", me sip. ndërtim+banim 79 m^2, është: 5,332,500 (pesë milionë e treqind e tridhjetë e dy mijë e pesëqind) Lekë.

REPUBLIKA E SHQIPËRISË

MINISTRIA E PUNEVE TE BRENDSHME

AGJENCIA E ADMINISTRIMIT TË PASURIVE TË SEKUESTRUARA DHE KONFISKUARA

PASAPORTA E PASURISË SË SEKUESTRUAR

Pasuria e llojit Apartament me sip. 84 m², zk. 8518, Kati i III-të, Shkalla nr. 2, Durrës

Statusi ligjor

Bazuar në vendimin nr. 283, datë 28.04.2024 të Gjykatës së Shkallës së Parë të Juridiksionit të Përgjithshëm, Durrës. Pasuria është e sekuestruar. Bëhet fjalë për pasurinë e llojit Apartament me sip. 84 m², zk. 8518, Kati i III-të, Shkalla nr. 2, Plazh, Durrës.

Përshkrimi dhe adresa e pasurisë. Koordinatat në google maps:
(https://maps.app.goo.gl/8Kq2xnx6ZSdBmSDR6)

Pasuria është e pozicionuar në zonën e plazhit, Lagjia 13, Durrës. Pasuria aktualisht eshte e pa dhene me qira.

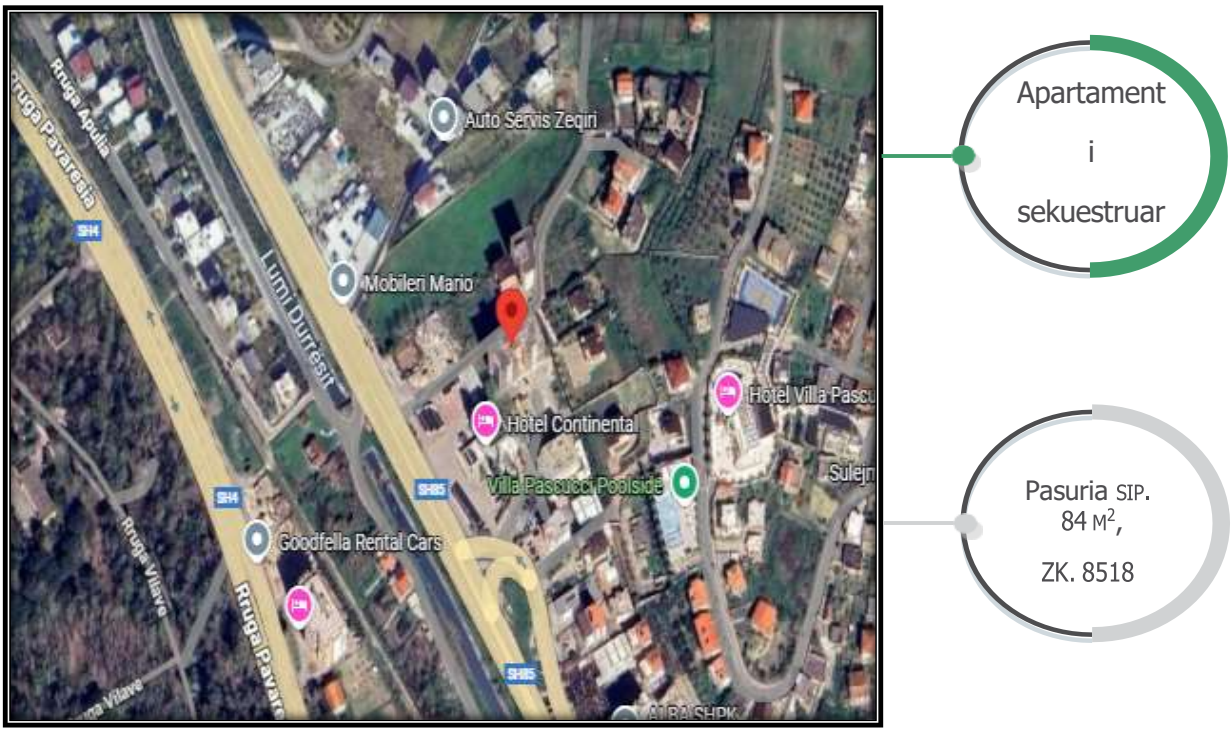

REPUBLIKA E SHQIPËRISË

MINISTRIA E PUNEVE TE BRENDSHME

AGJENCIA E ADMINISTRIMIT TË PASURIVE TË SEKUESTRUARA DHE KONFISKUARA

Vlera e përafërt e pasurisë

Vlera e pasurisë, referuar VKM-s rezulton të jetë:

Vlera e pasurisë e llojit "Apartament", me sip. 84 m^2, është: 5,670,000 (pesë milionë e gjashtëqind e shtatëdhjetë mijë) Lekë.

REPUBLIKA E SHQIPËRISË

MINISTRIA E PUNEVE TE BRENDSHME

AGJENCIA E ADMINISTRIMIT TË PASURIVE TË SEKUESTRUARA DHE KONFISKUARA

PASAPORTA E PASURISË SË SEKUESTRUAR

Pasuria e llojit Apartament me sip. ndërtim+banim 63 m², zk. 8518, Kati i IV-t, Shkalla nr. 2, Durrës

Statusi ligjor

Bazuar në vendimin nr. 283, datë 28.04.2024 të Gjykatës së Shkallës së Parë të Juridiksionit të Përgjithshëm, Durrës. Pasuria është e sekuestruar. Bëhet fjalë për pasurinë e llojit Apartament me sip. ndërtim+banim 63 m², zk. 8518, Kati i IV-t, Shkalla nr. 2, Plazh, Durrës.

Përshkrimi dhe adresa e pasurisë. Koordinatat në google maps:
(https://maps.app.goo.gl/8Kq2xnx6ZSdBmSDR6)

Pasuria është e pozicionuar në zonën e plazhit, Lagjia 13, Durrës. Pasuria aktualisht eshte e pa dhene me qira.

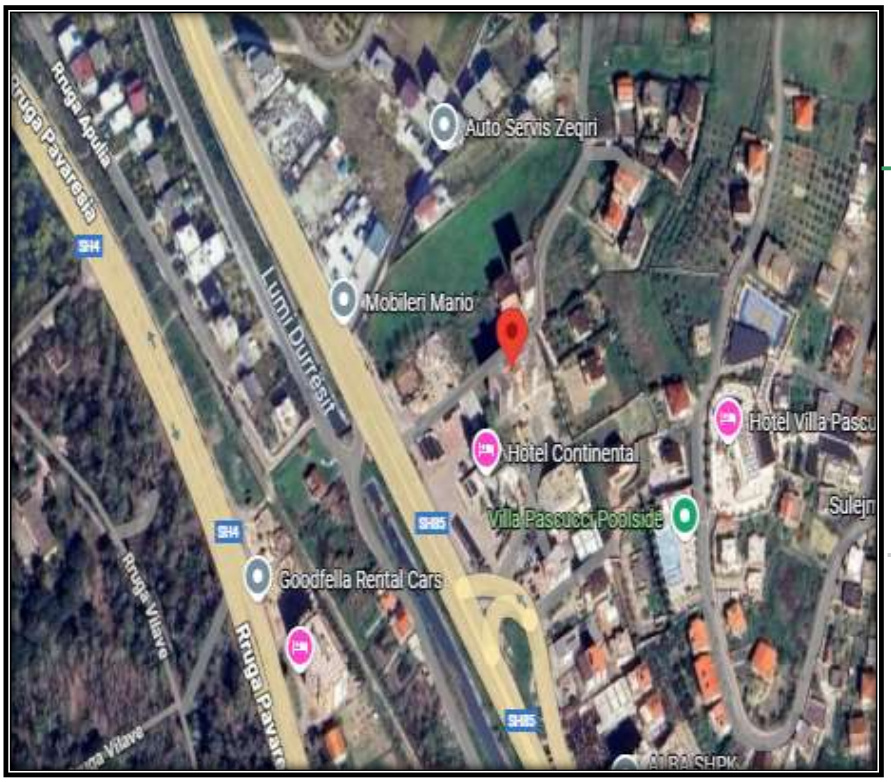

Apartament i sekuestruar

Pasuria SIP. NDERTIM+BANIM 63 M², ZK. 8518

REPUBLIKA E SHQIPËRISË

MINISTRIA E PUNEVE TE BRENDSHME

AGJENCIA E ADMINISTRIMIT TË PASURIVE TË SEKUESTRUARA DHE KONFISKUARA

Vlera e përafërt e pasurisë

Vlera e pasurisë, referuar vendimit të Gjykatës rezulton të jetë:

Vlera e pasurisë e llojit "Apartament", me sip. ndërtim+banim 63 m^2, është: 4,252,500 (katër milionë e dyqind e pesëdhjetë e dy mijë e pesëqind) Lekë.

REPUBLIKA E SHQIPËRISË

MINISTRIA E PUNEVE TE BRENDSHME

AGJENCIA E ADMINISTRIMIT TË PASURIVE TË SEKUESTRUARA DHE KONFISKUARA

PASAPORTA E PASURISË SË SEKUESTRUAR

Pasuria e llojit Apartament me sip. 79 m², zk. 8518, Kati i IV-t, Shkalla nr. 2, Durrës

Statusi ligjor

Bazuar në vendimin nr. 283, datë 28.04.2024 të Gjykatës së Shkallës së Parë të Juridiksionit të Përgjithshëm, Durrës. Pasuria është e sekuestruar. Bëhet fjalë për pasurinë e llojit Apartament me sip. 79 m², zk. 8518, Kati i IV-t, Shkalla nr. 2, Plazh, Durrës.

Përshkrimi dhe adresa e pasurisë. Koordinatat në google maps:
(https://maps.app.goo.gl/8Kq2xnx6ZSdBmSDR6)

Pasuria është e pozicionuar në zonën e plazhit, Lagjia 13, Durrës. Pasuria aktualisht eshte e pa dhene me qira.

REPUBLIKA E SHQIPËRISË

MINISTRIA E PUNEVE TE BRENDSHME

AGJENCIA E ADMINISTRIMIT TË PASURIVE TË SEKUESTRUARA DHE KONFISKUARA

Vlera e përafërt e pasurisë

Vlera e pasurisë, referuar VKM-s rezulton të jetë:

Vlera e pasurisë e llojit "Apartament", me sip. 79 m^2, është: 5,332,500 (pesë milionë e treqind e tridhjetë e dy mijë e pesëqind) Lekë.

REPUBLIKA E SHQIPËRISË

MINISTRIA E PUNEVE TE BRENDSHME

AGJENCIA E ADMINISTRIMIT TË PASURIVE TË SEKUESTRUARA DHE KONFISKUARA

PASAPORTA E PASURISË SË SEKUESTRUAR

Pasuria e llojit Apartament me sip. 84 m², zk. 8518, Kati i IV-t, Shkalla nr. 2, Durrës

Statusi ligjor

Bazuar në vendimin nr. 283, datë 28.04.2024 të Gjykatës së Shkallës së Parë të Juridiksionit të Përgjithshëm, Durrës. Pasuria është e sekuestruar. Bëhet fjalë për pasurinë e llojit Apartament me sip. 84 m^2, zk. 8518, Kati i IV-t, Shkalla nr. 2, Plazh, Durrës.

Përshkrimi dhe adresa e pasurisë. Koordinatat në google maps:
(https://maps.app.goo.gl/8Kq2xnx6ZSdBmSDR6)

Pasuria është e pozicionuar në zonën e plazhit, Lagjia 13, Durrës. Pasuria aktualisht eshte e pa dhene me qira.

REPUBLIKA E SHQIPËRISË

MINISTRIA E PUNEVE TE BRENDSHME

AGJENCIA E ADMINISTRIMIT TË PASURIVE TË SEKUESTRUARA DHE KONFISKUARA

Vlera e përafërt e pasurisë

Vlera e pasurisë, referuar VKM-s rezulton të jetë:

Vlera e pasurisë e llojit "Apartament", me sip. 84 m^2, është: 5,670,000 (pesë milionë e gjashtëqind e shtatëdhjetë mijë) Lekë.

REPUBLIKA E SHQIPËRISË

MINISTRIA E PUNEVE TE BRENDSHME

AGJENCIA E ADMINISTRIMIT TË PASURIVE TË SEKUESTRUARA DHE KONFISKUARA

PASAPORTA E PASURISË SË SEKUESTRUAR

Pasuria e llojit Apartament me sip. 100 m², zk. 8518, Kati i V-të, Shkalla nr. 2, Durrës

Statusi ligjor

Bazuar në vendimin nr. 283, datë 28.04.2024 të Gjykatës së Shkallës së Parë të Juridiksionit të Përgjithshëm, Durrës. Pasuria është e sekuestruar. Bëhet fjalë për pasurinë e llojit Apartament me sip. 100 m², zk. 8518, Kati i V-të, Shkalla nr. 2, Plazh, Durrës.

Përshkrimi dhe adresa e pasurisë. Koordinatat në google maps:
(https://maps.app.goo.gl/8Kq2xnx6ZSdBmSDR6)

Pasuria është e pozicionuar në zonën e plazhit, Lagjia 13, Durrës. Pasuria aktualisht eshte e pa dhene me qira.

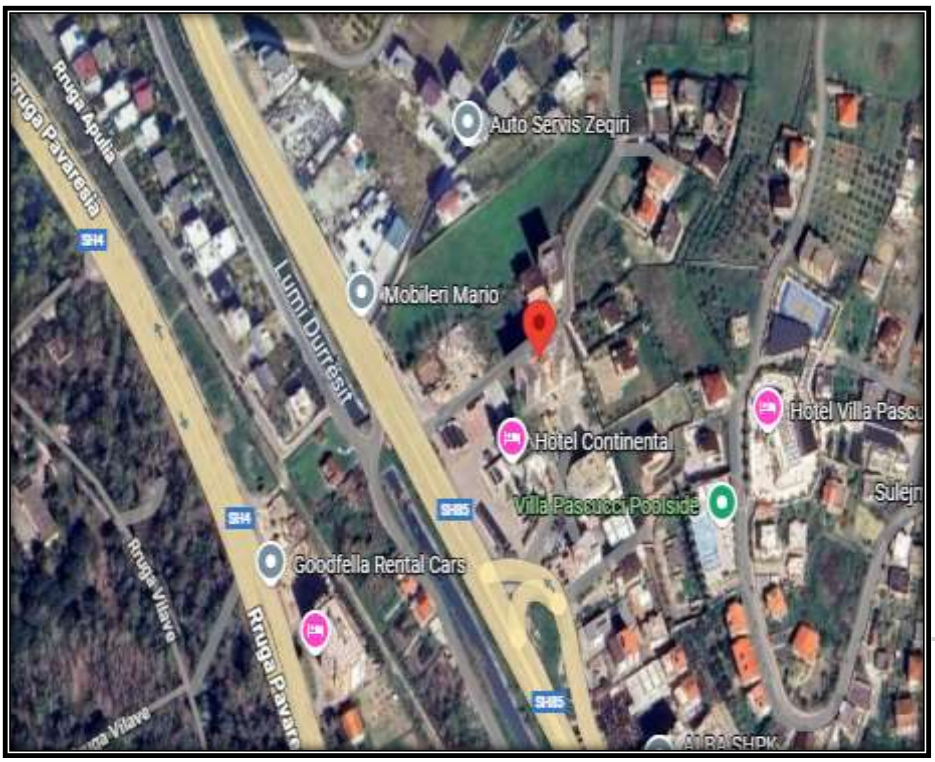

Apartament i sekuestruar

Pasuria SIP. 100 M², ZK. 8518

REPUBLIKA E SHQIPËRISË

MINISTRIA E PUNEVE TE BRENDSHME

AGJENCIA E ADMINISTRIMIT TË PASURIVE TË SEKUESTRUARA DHE KONFISKUARA

Vlera e përafërt e pasurisë

Vlera e pasurisë, referuar VKM-s rezulton të jetë:

Vlera e pasurisë e llojit "Apartament", me sip. 100 m^2, është: 6,750,000 (gjashtë milionë e shtatëqind e pesëdhjetë mijë) Lekë.

REPUBLIKA E SHQIPËRISË

MINISTRIA E PUNEVE TE BRENDSHME

AGJENCIA E ADMINISTRIMIT TË PASURIVE TË SEKUESTRUARA DHE KONFISKUARA

PASAPORTA E PASURISË SË SEKUESTRUAR

Pasuria e llojit Apartament me sip. 79 m², zk. 8518, Kati i V-të, Shkalla nr. 2, Durrës

Statusi ligjor

Bazuar në vendimin nr. 283, datë 28.04.2024 të Gjykatës së Shkallës së Parë të Juridiksionit të Përgjithshëm, Durrës. Pasuria është e sekuestruar. Bëhet fjalë për pasurinë e llojit Apartament me sip. 79 m², zk. 8518, Kati i V-të, Shkalla nr. 2, Plazh, Durrës.

Përshkrimi dhe adresa e pasurisë. Koordinatat në google maps:
(https://maps.app.goo.gl/8Kq2xnx6ZSdBmSDR6)

Pasuria është e pozicionuar në zonën e plazhit, Lagjia 13, Durrës. Pasuria aktualisht eshte e pa dhene me qira.

REPUBLIKA E SHQIPËRISË

MINISTRIA E PUNEVE TE BRENDSHME

AGJENCIA E ADMINISTRIMIT TË PASURIVE TË SEKUESTRUARA DHE KONFISKUARA

Vlera e përafërt e pasurisë

Vlera e pasurisë, referuar VKM-s rezulton të jetë:

Vlera e pasurisë e llojit "Apartament", me sip. 79 m^2, është: 5,332,500 (pesë milionë e treqind e tridhjetë e dy mijë e pesëqind) Lekë.

REPUBLIKA E SHQIPËRISË

MINISTRIA E PUNEVE TE BRENDSHME

AGJENCIA E ADMINISTRIMIT TË PASURIVE TË SEKUESTRUARA DHE KONFISKUARA

PASAPORTA E PASURISË SË SEKUESTRUAR

Pasuria e llojit Apartament me sip. ndërtim+banim 84 m², zk. 8518, Kati i V-të, Shkalla nr. 2, Durrës

Statusi ligjor

Bazuar në vendimin nr. 283, datë 28.04.2024 të Gjykatës së Shkallës së Parë të Juridiksionit të Përgjithshëm, Durrës. Pasuria është e sekuestruar. Bëhet fjalë për pasurinë e llojit Apartament me sip. ndërtim+banim 84 m², zk. 8518, Kati i V-të, Shkalla nr. 2, Plazh, Durrës.

Përshkrimi dhe adresa e pasurisë. Koordinatat në google maps:
(https://maps.app.goo.gl/8Kq2xnx6ZSdBmSDR6)

Pasuria është e pozicionuar në zonën e plazhit, Lagjia 13, Durrës. Pasuria aktualisht eshte e pa dhene me qira.

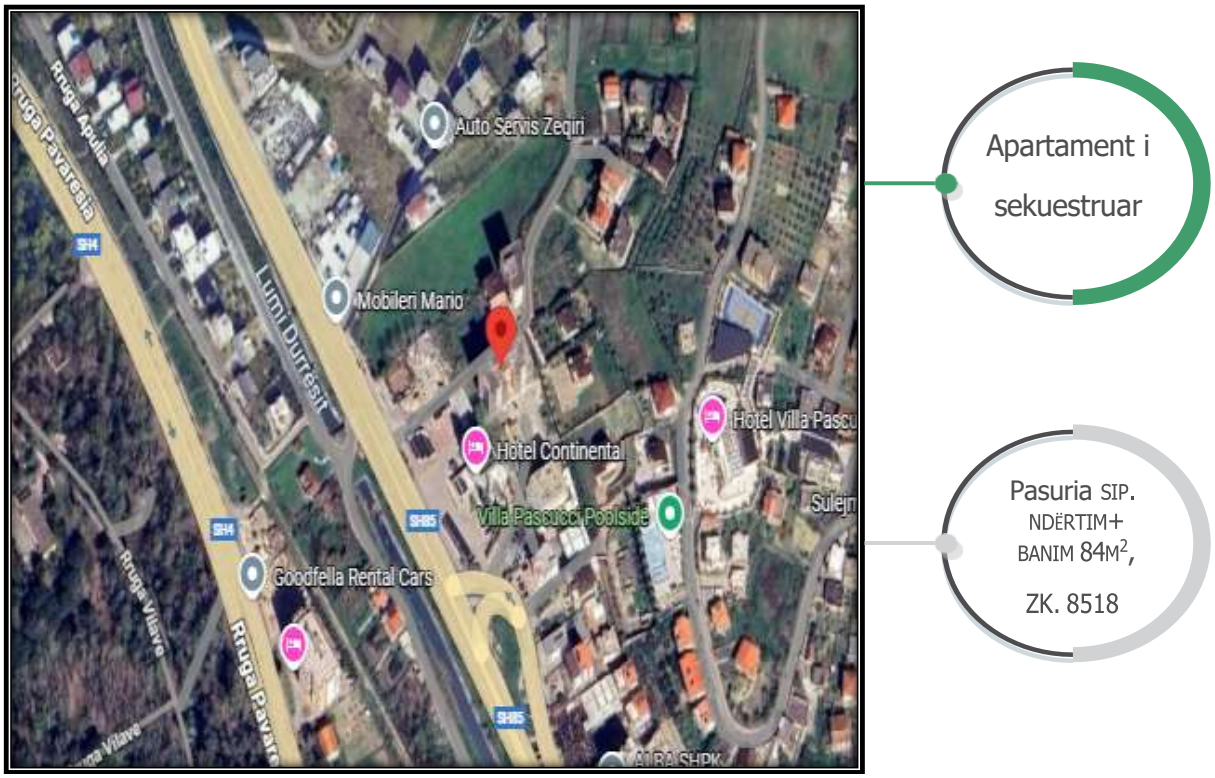

REPUBLIKA E SHQIPËRISË

MINISTRIA E PUNEVE TE BRENDSHME

AGJENCIA E ADMINISTRIMIT TË PASURIVE TË SEKUESTRUARA DHE KONFISKUARA

Vlera e përafërt e pasurisë

Vlera e pasurisë, referuar VKM-s rezulton të jetë:

Vlera e pasurisë e llojit "Apartament", me sip. ndërtim+banim 84 m^2, është: 5,670,000 (pesë milionë e gjashtëqind e shtatëdhjetë mijë) Lekë.

REPUBLIKA E SHQIPËRISË

MINISTRIA E PUNEVE TE BRENDSHME

AGJENCIA E ADMINISTRIMIT TË PASURIVE TË SEKUESTRUARA DHE KONFISKUARA

PASAPORTA E PASURISË SË SEKUESTRUAR

Pasuria e llojit Apartament me sip. ndërtim+banim 63 m², zk. 8518, Kati i VI-të, Shkalla nr. 2, Durrës

Statusi ligjor

Bazuar në vendimin nr. 283, datë 28.04.2024 të Gjykatës së Shkallës së Parë të Juridiksionit të Përgjithshëm, Durrës. Pasuria është e sekuestruar. Bëhet fjalë për pasurinë e llojit Apartament me sip. ndërtim+banim 63 m^2, zk. 8518, Kati i VI-të, Shkalla nr. 2, Plazh, Durrës.

Përshkrimi dhe adresa e pasurisë. Koordinatat në google maps:

(https://maps.app.goo.gl/8Kq2xnx6ZSdBmSDR6)

Pasuria është e pozicionuar në zonën e plazhit, Lagjia 13, Durrës. Pasuria aktualisht eshte e pa dhene me qira.

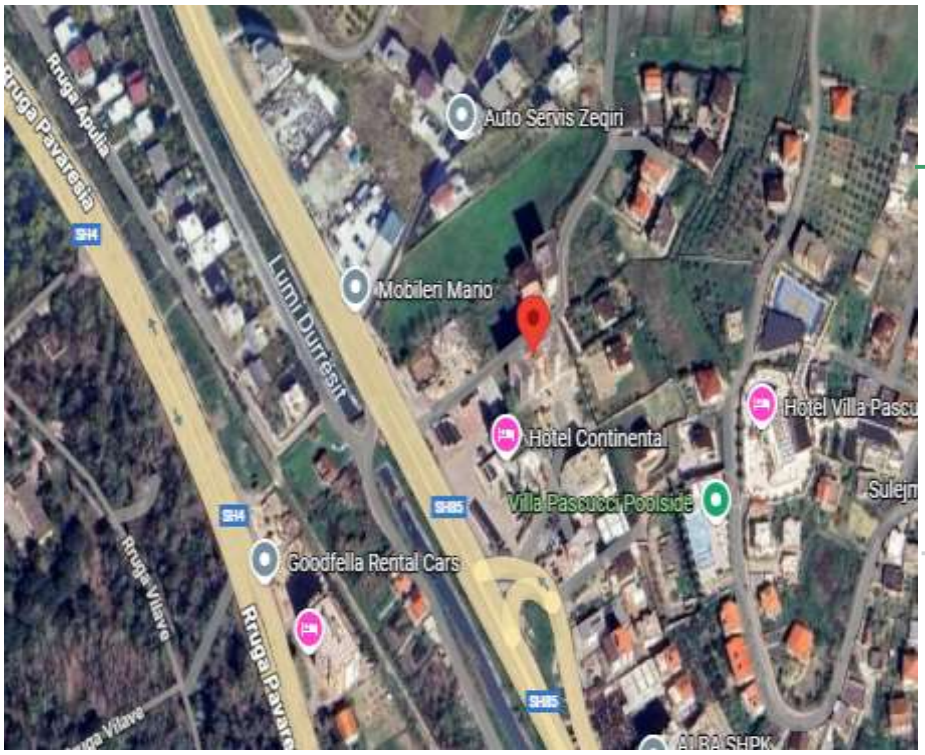

REPUBLIKA E SHQIPËRISË

MINISTRIA E PUNEVE TE BRENDSHME

AGJENCIA E ADMINISTRIMIT TË PASURIVE TË SEKUESTRUARA DHE KONFISKUARA

Vlera e përafërt e pasurisë

Vlera e pasurisë, referuar VKM-s rezulton të jetë:

Vlera e pasurisë e llojit "Apartament", me sip. ndërtim+banim 63 m^2, është: 4,252,500 (katër milionë e dyqind e pesëdhjetë e dy mijë e pesëqind) Lekë.

REPUBLIKA E SHQIPËRISË

MINISTRIA E PUNEVE TE BRENDSHME

AGJENCIA E ADMINISTRIMIT TË PASURIVE TË SEKUESTRUARA DHE KONFISKUARA

PASAPORTA E PASURISË SË SEKUESTRUAR

Pasuria e llojit Apartament me sip. 100 m², zk. 8518, Kati i VI-të, Shkalla nr. 2, Durrës

Statusi ligjor

Bazuar në vendimin nr. 283, datë 28.04.2024 të Gjykatës së Shkallës së Parë të Juridiksionit të Përgjithshëm, Durrës. Pasuria është e sekuestruar. Bëhet fjalë për pasurinë e llojit Apartament me sip. 100 m², zk. 8518, Kati i VI-të, Shkalla nr. 2, Plazh, Durrës.

Përshkrimi dhe adresa e pasurisë. Koordinatat në google maps:

(https://maps.app.goo.gl/8Kq2xnx6ZSdBmSDR6)

Pasuria është e pozicionuar në zonën e plazhit, Lagjia 13, Durrës. Pasuria aktualisht eshte e pa dhene me qira.

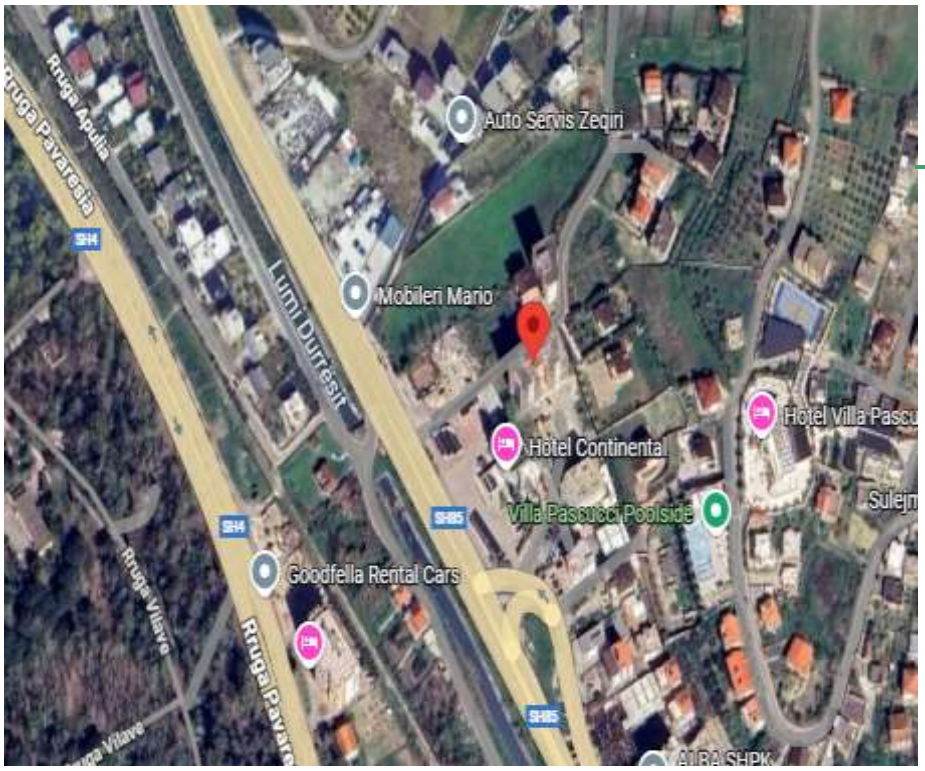

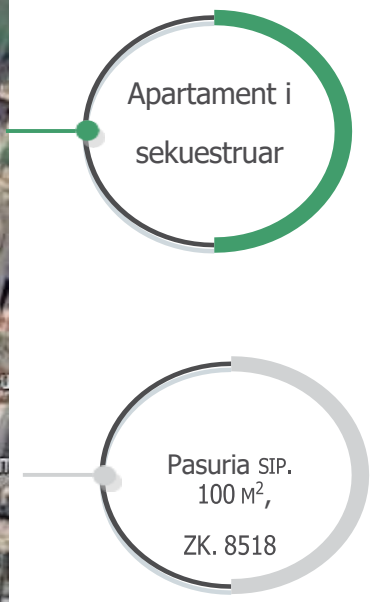

REPUBLIKA E SHQIPËRISË

MINISTRIA E PUNEVE TE BRENDSHME

AGJENCIA E ADMINISTRIMIT TË PASURIVE TË SEKUESTRUARA DHE KONFISKUARA

Vlera e përafërt e pasurisë

Vlera e pasurisë, referuar VKM-s rezulton të jetë:

Vlera e pasurisë e llojit "Apartament", me sip. 100 m^2, është: 6,750,000 (gjashtë milionë e shtatëqind e pesëdhjetë mijë) Lekë.

REPUBLIKA E SHQIPËRISË

MINISTRIA E PUNEVE TE BRENDSHME

AGJENCIA E ADMINISTRIMIT TË PASURIVE TË SEKUESTRUARA DHE KONFISKUARA

PASAPORTA E PASURISË SË SEKUESTRUAR

Pasuria e llojit Apartament me sip. ndërtim+banim 79 m², zk. 8518, Kati i VI-të, Shkalla nr. 2, Durrës

Statusi ligjor

Bazuar në vendimin nr. 283, datë 28.04.2024 të Gjykatës së Shkallës së Parë të Juridiksionit të Përgjithshëm, Durrës. Pasuria është e sekuestruar. Bëhet fjalë për pasurinë e llojit Apartament me sip. ndërtim+banim 79 m², zk. 8518, Kati i VI-të, Shkalla nr. 2, Plazh, Durrës.

Përshkrimi dhe adresa e pasurisë. Koordinatat në google maps:
(https://maps.app.goo.gl/8Kq2xnx6ZSdBmSDR6)

Pasuria është e pozicionuar në zonën e plazhit, Lagjia 13, Durrës. Pasuria aktualisht eshte e pa dhene me qira.

Apartament i sekuestruar

Pasuria SIP. NDËRTIM+ BANIM 79 M², ZK. 8518

REPUBLIKA E SHQIPËRISË

MINISTRIA E PUNEVE TE BRENDSHME

AGJENCIA E ADMINISTRIMIT TË PASURIVE TË SEKUESTRUARA DHE KONFISKUARA

Vlera e përafërt e pasurisë

Vlera e pasurisë, referuar VKM-s rezulton të jetë:

Vlera e pasurisë e llojit "Apartament", me sip. ndërtim+banim 79 m^2, është: 5,332,500 (pesë milionë e treqind e tridhjetë e dy mijë e pesëqind) Lekë.

REPUBLIKA E SHQIPËRISË

MINISTRIA E PUNEVE TE BRENDSHME

AGJENCIA E ADMINISTRIMIT TË PASURIVE TË SEKUESTRUARA DHE KONFISKUARA

PASAPORTA E PASURISË SË SEKUESTRUAR

Pasuria e llojit Apartament me sip. 84 m², zk. 8518, Kati i VII-të, Shkalla nr. 2, Durrës

Statusi ligjor

Bazuar në vendimin nr. 283, datë 28.04.2024 të Gjykatës së Shkallës së Parë të Juridiksionit të Përgjithshëm, Durrës. Pasuria është e sekuestruar. Bëhet fjalë për pasurinë e llojit Apartament me sip. 84 m², zk. 8518, Kati i VII-të, Shkalla nr. 2, Plazh, Durrës.

Përshkrimi dhe adresa e pasurisë. Koordinatat në google maps:
(https://maps.app.goo.gl/8Kq2xnx6ZSdBmSDR6)

Pasuria është e pozicionuar në zonën e plazhit, Lagjia 13, Durrës. Pasuria aktualisht eshte e pa dhene me qira.

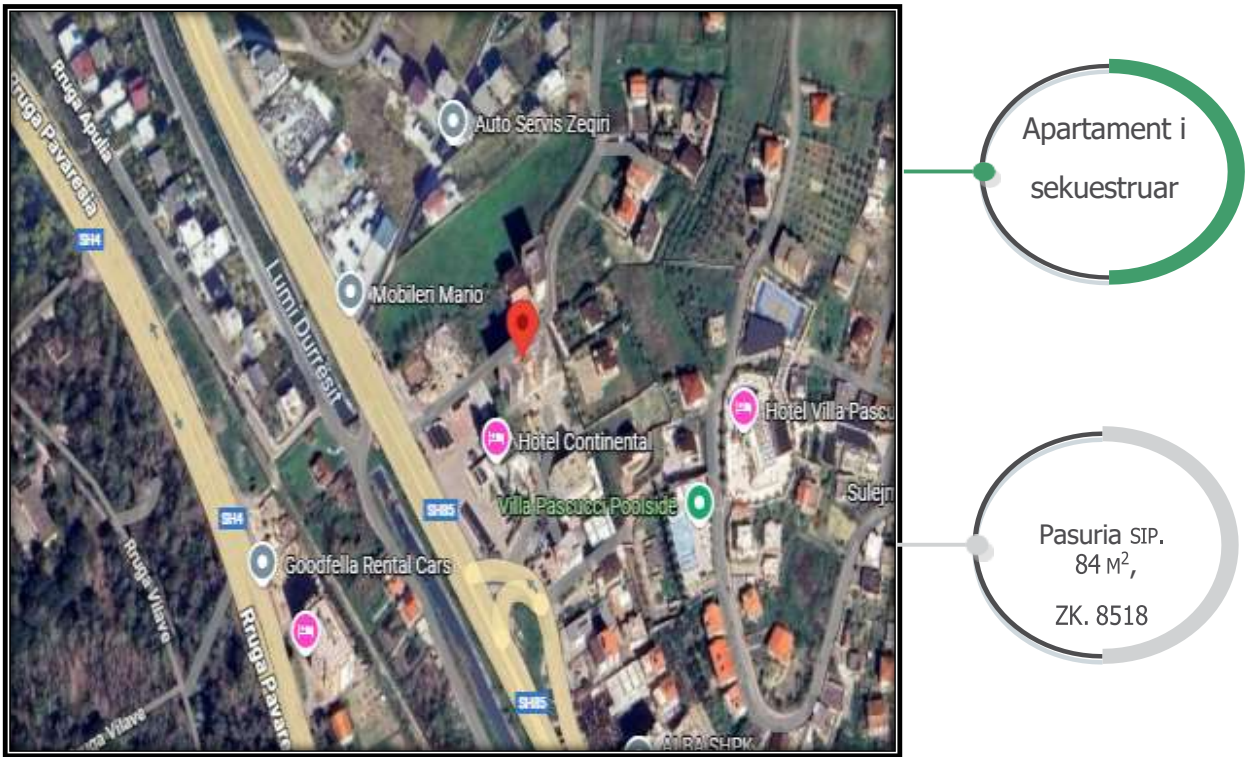

REPUBLIKA E SHQIPËRISË

MINISTRIA E PUNEVE TE BRENDSHME

AGJENCIA E ADMINISTRIMIT TË PASURIVE TË SEKUESTRUARA DHE KONFISKUARA

Vlera e përafërt e pasurisë

Vlera e pasurisë, referuar VKM-s rezulton të jetë:

Vlera e pasurisë e llojit "Apartament", me sip. 84 m^2, është: 5,670,000 (pesë milionë e gjashtëqind e shtatëdhjetë mijë) Lekë.

REPUBLIKA E SHQIPËRISË

MINISTRIA E PUNEVE TE BRENDSHME

AGJENCIA E ADMINISTRIMIT TË PASURIVE TË SEKUESTRUARA DHE KONFISKUARA

PASAPORTA E PASURISË SË SEKUESTRUAR

Pasuria e llojit Apartament me sip. ndërtim+banim 63 m², zk. 8518, Kati i VII-të, Shkalla nr. 2, Durrës

Statusi ligjor

Bazuar në vendimin nr. 283, datë 28.04.2024 të Gjykatës së Shkallës së Parë të Juridiksionit të Përgjithshëm, Durrës. Pasuria është e sekuestruar. Bëhet fjalë për pasurinë e llojit Apartament me sip. ndërtim+banim 63 m^2, zk. 8518, Kati i VII-të, Shkalla nr. 2, Plazh, Durrës.

Përshkrimi dhe adresa e pasurisë. Koordinatat në google maps:
(https://maps.app.goo.gl/8Kq2xnx6ZSdBmSDR6)

Pasuria është e pozicionuar në zonën e plazhit, Lagjia 13, Durrës. Pasuria aktualisht eshte e pa dhene me qira.

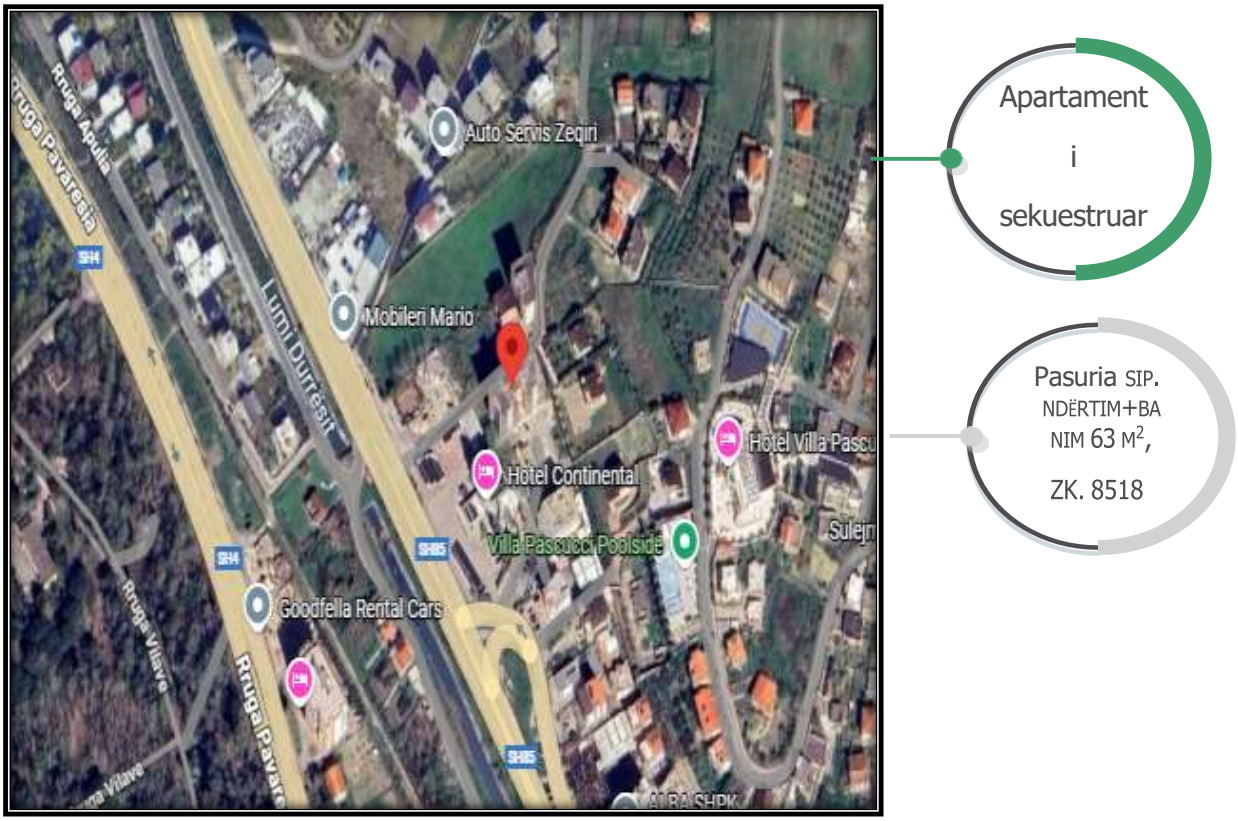

REPUBLIKA E SHQIPËRISË

MINISTRIA E PUNEVE TE BRENDSHME

AGJENCIA E ADMINISTRIMIT TË PASURIVE TË SEKUESTRUARA DHE KONFISKUARA

Vlera e përafërt e pasurisë

Vlera e pasurisë, referuar VKM-s rezulton të jetë:

Vlera e pasurisë e llojit "Apartament", me sip. ndërtim+banim 63 m^2, është: 4,252,500 (katër milionë e dyqind e pesëdhjetë e dy mijë e pesëqind) Lekë.

REPUBLIKA E SHQIPËRISË

MINISTRIA E PUNEVE TE BRENDSHME

AGJENCIA E ADMINISTRIMIT TË PASURIVE TË SEKUESTRUARA DHE KONFISKUARA

PASAPORTA E PASURISË SË SEKUESTRUAR

Pasuria e llojit Apartament me sip. ndërtim 79 m², zk. 8518, Kati i VII-të, Shkalla nr. 2, Durrës

Statusi ligjor

Bazuar në vendimin nr. 283, datë 28.04.2024 të Gjykatës së Shkallës së Parë të Juridiksionit të Përgjithshëm, Durrës. Pasuria është e sekuestruar. Bëhet fjalë për pasurinë e llojit Apartament me sip. ndërtim 79 m^2, zk. 8518, Kati i VII-të, Shkalla nr. 2, Plazh, Durrës.

Përshkrimi dhe adresa e pasurisë. Koordinatat në google maps:
(https://maps.app.goo.gl/8Kq2xnx6ZSdBmSDR6)

Pasuria është e pozicionuar në zonën e plazhit, Lagjia 13, Durrës. Pasuria aktualisht eshte e pa dhene me qira.

REPUBLIKA E SHQIPËRISË

MINISTRIA E PUNEVE TE BRENDSHME

AGJENCIA E ADMINISTRIMIT TË PASURIVE TË SEKUESTRUARA DHE KONFISKUARA

Vlera e përafërt e pasurisë

Vlera e pasurisë, referuar VKM-s rezulton të jetë:

Vlera e pasurisë e llojit "Apartament", me sip. ndërtim 79 m^2, është: 5,332,500 (pesë milionë e treqind e tridhjetë e dy mijë e pesëqind) Lekë

REPUBLIKA E SHQIPËRISË

MINISTRIA E PUNEVE TE BRENDSHME

AGJENCIA E ADMINISTRIMIT TË PASURIVE TË SEKUESTRUARA DHE KONFISKUARA

PASAPORTA E PASURISË SË SEKUESTRUAR

Pasuria e llojit Apartament me sip. ndërtim+banim 63 m², zk. 8518, Kati i VII-të, Shkalla nr. 2, Durrës

Statusi ligjor

Bazuar në vendimin nr. 283, datë 28.04.2024 të Gjykatës së Shkallës së Parë të Juridiksionit të Përgjithshëm, Durrës. Pasuria është e sekuestruar. Bëhet fjalë për pasurinë e llojit Apartament me sip. ndërtim+banim 63 m², zk. 8518, Kati i VII-të, Shkalla nr. 2, Plazh, Durrës.

Përshkrimi dhe adresa e pasurisë. Koordinatat në google maps:
(https://maps.app.goo.gl/8Kq2xnx6ZSdBmSDR6)

Pasuria është e pozicionuar në zonën e plazhit, Lagjia 13, Durrës. Pasuria aktualisht eshte e pa dhene me qira.

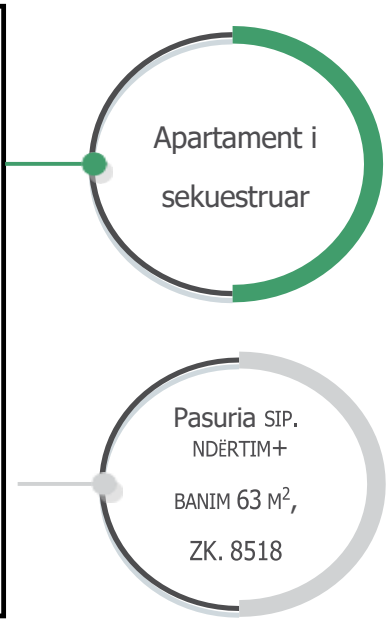

REPUBLIKA E SHQIPËRISË

MINISTRIA E PUNEVE TE BRENDSHME

AGJENCIA E ADMINISTRIMIT TË PASURIVE TË SEKUESTRUARA DHE KONFISKUARA

Vlera e përafërt e pasurisë

Vlera e pasurisë, referuar VKM-s rezulton të jetë:

Vlera e pasurisë e llojit "Apartament", me sip. ndërtim+banim 63 m^2, është: 4,252,500 (katër milionë e dyqind e pesëdhjetë e dy mijë e pesëqind) Lekë.

Shijak

REPUBLIKA E SHQIPËRISË

MINISTRIA E PUNEVE TE BRENDSHME

AGJENCIA E ADMINISTRIMIT TË PASURIVE TË SEKUESTRUARA DHE KONFISKUARA

PASAPORTA E PASURISË SË SEKUESTRUAR

Pasuri e paluajtshme me Nr. 401/ND të llojit "Ndërtesë", me sipërfaqe 2053 m2 dhe "Truall" me Nr.401/5 me sipërfaqe 5823 m2, Xhafzotaj,Shijak.

Statusi ligjor

Bazuar në vendimin Nr. 543 datë 07.08.2025të Gjykatës së Posaçme të Shkallës së Parë për Korrupsionin dhe Krimin e Organizuar Tiranë, e cila ka vendosur sekuestrimin e pasurisë. Bëhet fjalë "AJMAN PARK" Resort, (hotele, godina sherbimi, restorant dhe ambjente tE tjera tregtare), i regjistruar me numra pasurie 401/3, 401/4, 401/5, 402/4, 402/5, Zona Kadastrale 3852, Xhafzotaj, Durrts, në prontsi te shtetasit Fadil Balla dhe tE shogtrise AMR me NIPT L51416504L

2.Përshkrimi dhe adresa e pasurisë. Koordinatat në google maps (https://maps.app.goo.gl/wApMNtiK3Fw3nyWU6)

"AJMAN PARK" Resort, (hotele, godina sherbimi, restorant dhe ambjente tE tjera tregtare), i regjistruar me numra pasurie 401/3, 401/4, 401/5, 402/4, 402/5, Zona Kadastrale 3852, Xhafzotaj, Durrts, në prontsi te shtetasit Fadil Balla dhe tE shogtrise AMR me NIPT L51416504L
Pasuria aktualisht është e pa dhënë me qira.

REPUBLIKA E SHQIPËRISË

MINISTRIA E PUNEVE TE BRENDSHME

AGJENCIA E ADMINISTRIMIT TË PASURIVE TË SEKUESTRUARA DHE KONFISKUARA

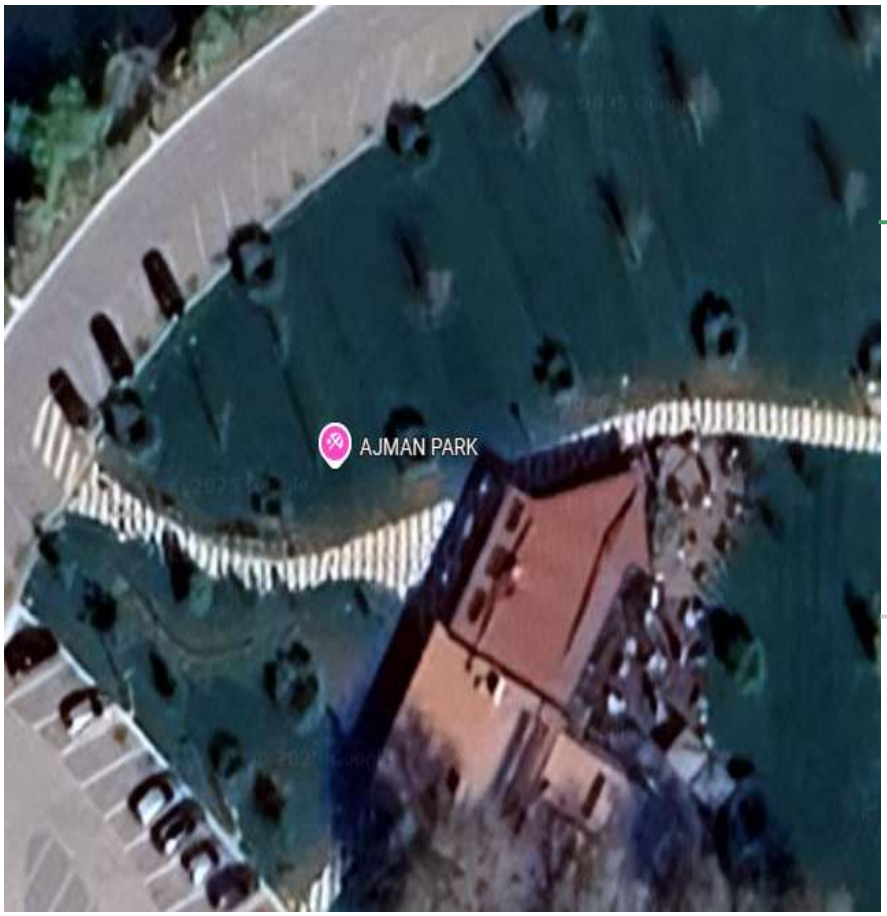

Pasuri e sekuestruar

"AJMAN PARK" Resort, (hotele, godina sherbimi, restorant 3852,

Kavajë

REPUBLIKA E SHQIPËRISË

MINISTRIA E PUNEVE TE BRENDSHME

AGJENCIA E ADMINISTRIMIT TË PASURIVE TË SEKUESTRUARA DHE KONFISKUARA

PASAPORTA E PASURISË SË SEKUESTRUAR

Pasuria e llojit apartament me sipërfaqe 91.21 m², rruga "Alltuneve ",pallatet "Renis" shpk ,Kavajë.

1.Statusi ligjor

Bazuar në vendimin nr.342, datë 19.08.2023 të Gjykatës së Posacme të Shkallës së Parë Kundër Korrupsionit dhe Krimit të Organizuar, është vendosur sekuestrimi i pasurisë së sipërcituar.

2.Përshkrimi dhe adresa e pasurisë. Koordinatat në google maps: (https://maps.app.goo.gl/aNxPQRnnEq5THMM67)

Pasuria e paluajtshme e llojit "Apartament" 2+1 ,i mobiluar me sipërfaqe 91.21 m²,ndodhet në katin e parë,në të cilin ndodhen dy dhoma gjumi,një guzhinë ,një tualet dhe një ballkon.Pasuri aktualisht nuk është e dhënë me qera.

Apartament i sekuestruar

Sipërfaqe 91.21 m²

REPUBLIKA E SHQIPËRISË

MINISTRIA E PUNEVE TE BRENDSHME

AGJENCIA E ADMINISTRIMIT TË PASURIVE TË SEKUESTRUARA DHE KONFISKUARA

3.Vlera e përafërt e pasurisë

Vlera e pasurisë, sipas "VKM-së "rezulton të jetë:

Vlera e pasurisë e llojit "Apartament" me sipërfaqe 91.21 m^2 është 4,651,710 (katër milion e gjashtëqind e pesëdhjetë e një mijë e shtatëqind e dhjetë) Lekë.

REPUBLIKA E SHQIPËRISË

MINISTRIA E PUNEVE TE BRENDSHME

AGJENCIA E ADMINISTRIMIT TË PASURIVE TË SEKUESTRUARA DHE KONFISKUARA

PASAPORTA E PASURISË SË SEKUESTRUAR

1. **Pasuria e llojit apartament me një sipërfaqe prej 117,72 m^2 ,në bulevardin "Josif Budo", pallatet Murrizi, Kavajë, zk 8551,nr. 4/368 + 1-8,vol 15, fq 154.**

1.Statusi ligjor

Bazuar në vendimin nr.342, datë 19.08.2023 të Gjykatës së Posacme të Shkallës së Parë Kundër Korrupsionit dhe Krimit të Organizuar, është vendosur sekuestrimi i pasurisë së sipërcituar.

2.Përshkrimi dhe adresa e pasurisë. Koordinatat në google maps:(https://maps.app.goo.gl/FRt3Mx54QH3ZdBJJ7)

Pasuria e paluajtshme e llojit "Apartament " 2+1 ,është i mobiluar.Pasuria aktualisht është e dhënë me qera.

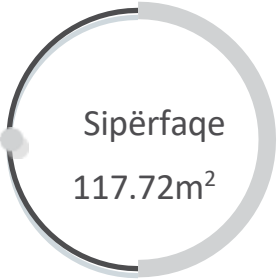

3.*Vlera e përafërt e pasurisë*

Vlera e pasurisë, sipas "VKM-së "rezulton të jetë:

Vlera e pasurisë e llojit "Apartament " me sipërfaqe 117,72 m^2 është 6,003,720 (gjashtë milion e tre mijë e shtatëqind e njëzet) Lekë.

REPUBLIKA E SHQIPËRISË

MINISTRIA E PUNEVE TE BRENDSHME

AGJENCIA E ADMINISTRIMIT TË PASURIVE TË SEKUESTRUARA DHE KONFISKUARA

PASAPORTA E PASURISË SË SEKUESTRUAR

Pasuria e llojit "Dy Garazhde ", rruga "Alltuneve ",pallatet "Renis" shpk ,Kavajë.

1.Statusi ligjor

Bazuar në vendimin nr.342, datë 19.08.2023 të Gjykatës së Posacme të Shkallës së Parë Kundër Korrupsionit dhe Krimit të Organizuar, është vendosur sekuestrimi i pasurisë së sipërcituar.

2.Përshkrimi dhe adresa e pasurisë. Koordinatat në google maps: (https://maps.app.goo.gl/mSJ44p3KB1MDvPL9A)

Pasuria e paluajtshme e llojit "2 Garazhde",ndodhet në rrugën Nr.3,të dy postet e parkimit janë të bashkuara në një të vetëm të pajisur me qepen.Pasuria aktualisht nuk është e dhënë me qera.

3.Vlera e përafërt e pasurisë

Vlera e pasurisë, sipas "VKM-së "rezulton të jetë:

Vlera e pasurisë e llojit "2 Garazhde" është e papërcaktuar.

REPUBLIKA E SHQIPËRISË

MINISTRIA E PUNEVE TE BRENDSHME

AGJENCIA E ADMINISTRIMIT TË PASURIVE TË SEKUESTRUARA DHE KONFISKUARA

PASAPORTA E PASURISË SË SEKUESTRUAR

Pasuria e llojit tokë-vresht me sipërfaqe 3100 m², nr. 8/18, vol. 7, fq. 8 dhe 3, (e blerë me datë 20.08.2013), referencë kadastrale:1512, Domen, komuna e Kryevidhit, Kavajë.

1.Statusi ligjor

Bazuar në vendimin nr.342, datë 19.08.2023 të Gjykatës së Posacme të Shkallës së Parë Kundër Korrupsionit dhe Krimit të Organizuar,është vendosur sekuestrimi i pasurisë së sipërcituar.

*2.Përshkrimi dhe adresa e pasurisë. Koordinatat në google maps:(*https://maps.apple.com/?ll=41.124664,19.462880&q=Rrogozhine%20-%20Kryevidh&t=h *)*

Pasuria e paluajtshme e llojit "Tokë-Vresht" me sipërfaqe 3100 m^2.Pasuria aktulisht nuk është dhënë me qera.

Tokë-vresht e sekuestruar

Sipërfaqe 3100 m^2

3.Vlera e përafërt e pasurisë

Vlera e pasurisë, sipas "VKM-së "rezulton të jetë:

Vlera e pasurisë e llojit "Tokë -Vresht" me sipërfaqe 3100 m^2 është 10,113,700 (dhjete milion e njeqind e trembedhjete mije e shtateqind) Lekë.

REPUBLIKA E SHQIPËRISË

MINISTRIA E PUNEVE TE BRENDSHME

AGJENCIA E ADMINISTRIMIT TË PASURIVE TË SEKUESTRUARA DHE KONFISKUARA

PASAPORTA E PASURISË SË SEKUESTRUAR

Pasuria numër 1/647, Vol 29, faqe 103, ZK. 3101, sipas çertifikatës për vërtetim pronësie nr. 1456523, ndodhur në Zonën e Stimuluar "Ardian Çarçani", Qerret, lloji "truall", sipërfaqe trualli të objektit 494m^2, sipërfaqe të bazës së njësisë 82m2, leja e legalizimit nr. 705199, dt. 31.01.2020, regjistruar në ASHK në emër të "Agi Kons" shpk

Statusi ligjor

Bazuar në vendimin Nr.84, datë 10.02.2025 të Gjykatës së Posaçme të Shkallës së Parë për Korrupsionin dhe Krimin e Organizuar, e cila ka vendosur vendosjen e masës së sekuestros preventive mbi pasurinë e paluajtshme: Pasuria numër 1/647, Vol 29, faqe 103, ZK. 3101, sipas çertifikatës për vërtetim pronësie nr. 1456523, ndodhur në Zonën e Stimuluar "Ardian Çarçani", Qerret, lloji "truall", sipërfaqe trualli të objektit 494m^2, sipërfaqe të bazës së njësisë 82m^2, leja e legalizimit nr. 705199, dt. 31.01.2020, regjistruar në ASHK në emër të "Agi Kons" shpk

Përshkrimi dhe adresa e pasurisë. Koordinatat në google maps: (https://maps.app.goo.gl/xëFhE2RËRZg3oGac6)

Pasuria është e pozicionuar në Zonën e Stimuluar "Ardian Çarçani", Qerret, lloji "truall", sipërfaqe trualli të objektit 494m^2, sipërfaqe të bazës së njësisë 82m^2, dy katëshe. Pasuria është pa qira.

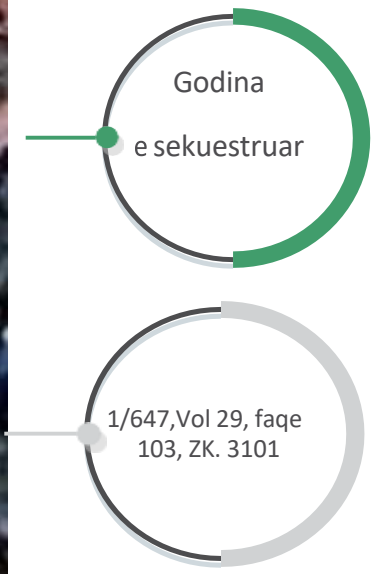

REPUBLIKA E SHQIPËRISË

MINISTRIA E PUNEVE TE BRENDSHME

AGJENCIA E ADMINISTRIMIT TË PASURIVE TË SEKUESTRUARA DHE KONFISKUARA

Vlera e përafërt e pasurisë

Vlera e pasurisë, referuar vendimit të Gjykatës rezulton të jetë:

Vlera e pasurisë e llojit "Ndërtesë" me sipërfaqe totale 164 m^2 është 8,364,000 (tetë milion e treqind e gjashtëdhjetë e katër mijë) Lekë.

Vlera e pasurisë e llojit "Truall" me sipërfaqe 494 m^2 është 1,264,640 (një milion e dyqind e gjashtëdhjetë e katër mijë e gjashtëqind e dyzet) Lekë.

Vlorë

REPUBLIKA E SHQIPËRISË

MINISTRIA E PUNEVE TE BRENDSHME

AGJENCIA E ADMINISTRIMIT TË PASURIVE TË SEKUESTRUARA DHE KONFISKUARA

PASAPORTA E PASURISË SË SEKUESTRUAR

Lënda : Mbi pasurinë " Apartament me nr. 36/77/ND+2-2, zk. 8602, vol. 72, fq. 46, sip. 15.54 m2"

Statusi ligjor

- Bazuar në vendimin, nr. 31, datë 19.11.2023 të Gjykatës së Posaçme të Shkallës së Parë për Korrupsionin dhe Krimin e Organizuar mbi këtë pasuri është vendosur masa e sekuestros.

Përshkrimi dhe adresa e pasurisë.(google maps https://maps.app.goo.gl/4nFEhdfKDoJPryau9)

Pasuria është e llojit apartament, me nr. pasurie 36/77/ND+2-2, zk. 8602, vol. 72, fq. 46, sip. 15.54 m2, ndodhet në rrugën "Murat Tërbaçi", Vlorë, pranë Miramare Boutique Hotel. Pasuria aktualisht nuk është e dhënë me qira

Foto të pasurisë :

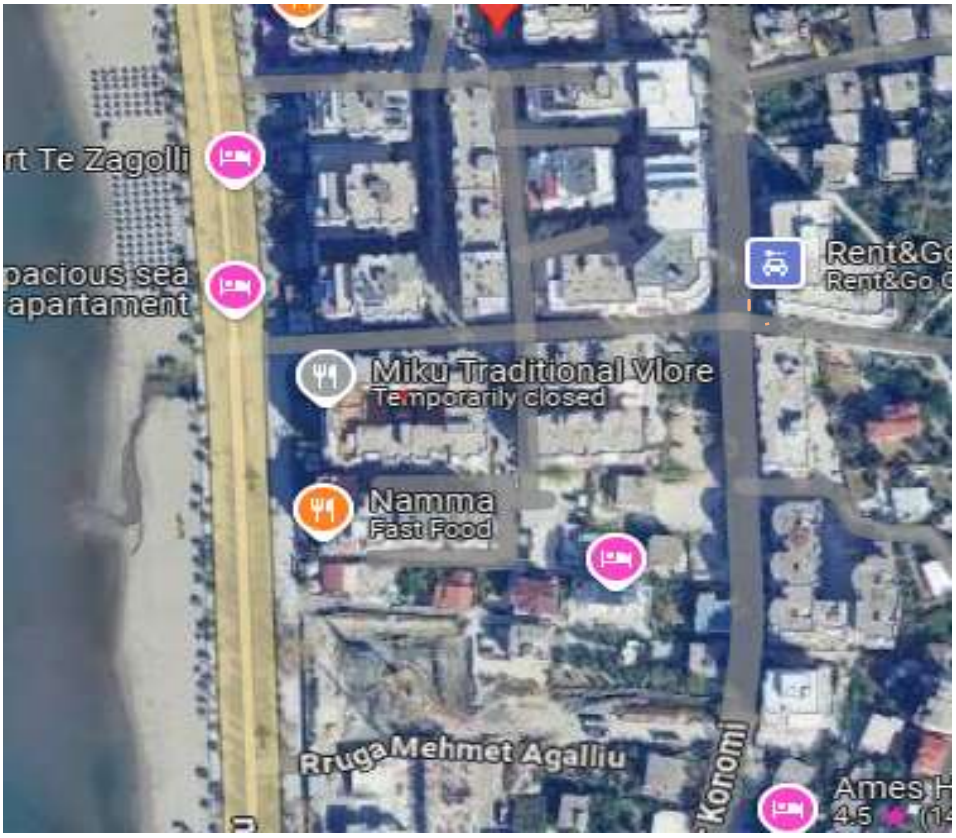

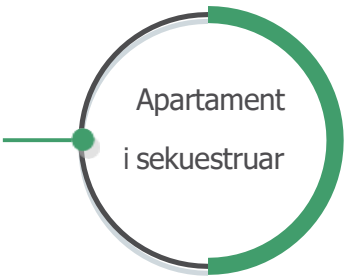

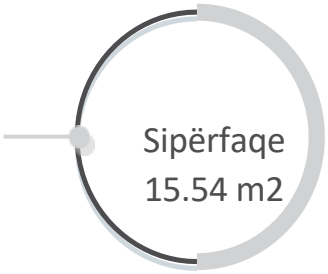

REPUBLIKA E SHQIPËRISË

MINISTRIA E PUNEVE TE BRENDSHME

AGJENCIA E ADMINISTRIMIT TË PASURIVE TË SEKUESTRUARA DHE KONFISKUARA

Vlera e përafërt e pasurisë :

- Apartament me sipërfaqe 15.54 m2, nr. 36/77/ND+2-2, zk. 8602, është 960 372 Lekë.

REPUBLIKA E SHQIPËRISË

MINISTRIA E PUNEVE TE BRENDSHME

AGJENCIA E ADMINISTRIMIT TË PASURIVE TË SEKUESTRUARA DHE KONFISKUARA

PASAPORTA E PASURISË SË SEKUESTRUAR

Lënda : Mbi pasurinë " Apartament me nr. 36/77/ND+2-1, zk. 8602, vol. 72, fq. 45, sip. 25.01 m2"

Statusi ligjor

- Bazuar në vendimin, nr. 31, datë 19.11.2023 të Gjykatës së Posaçme të Shkallës së Parë për Korrupsionin dhe Krimin e Organizuar mbi këtë pasuri është vendosur masa e sekuestros.

Përshkrimi dhe adresa e pasurisë.(google maps https://maps.app.goo.gl/4nFEhdfKDoJPryau9)

Pasuria është e llojit apartament, me nr. pasurie 36/77/ND+2-1, zk. 8602, vol. 72, fq. 45, sip. 25.01 m2, ndodhet në rrugën "Murat Tërbaçi", Vlorë, pranë Miramare Boutique Hotel. Pasuria aktualisht është e dhënë me qira.

Foto të pasurisë :

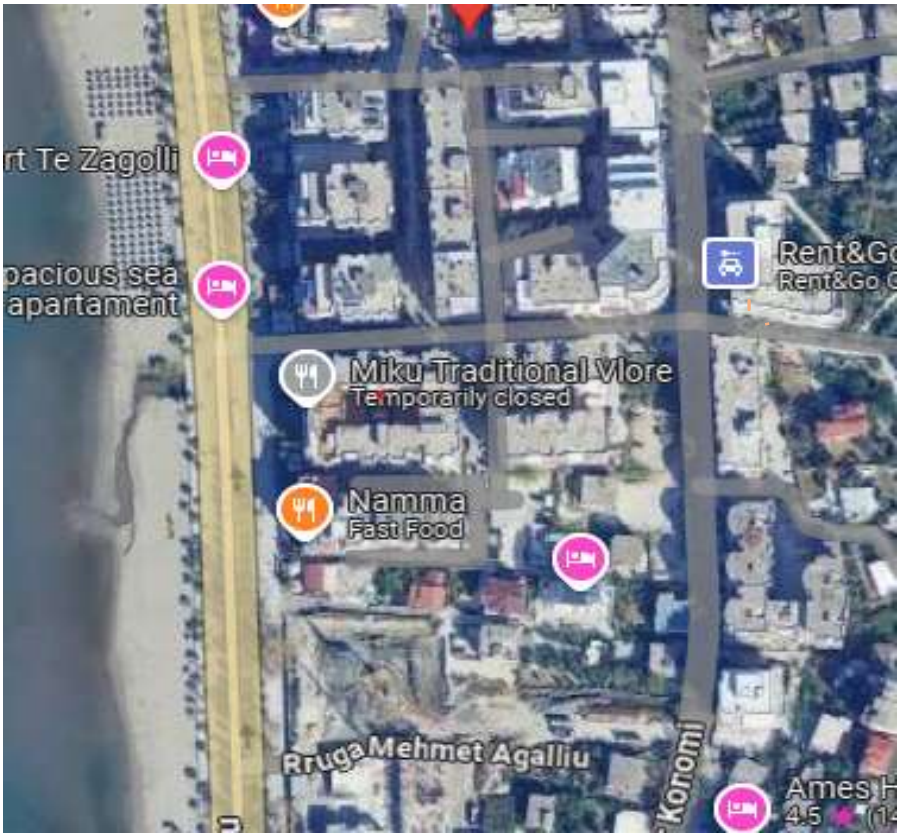

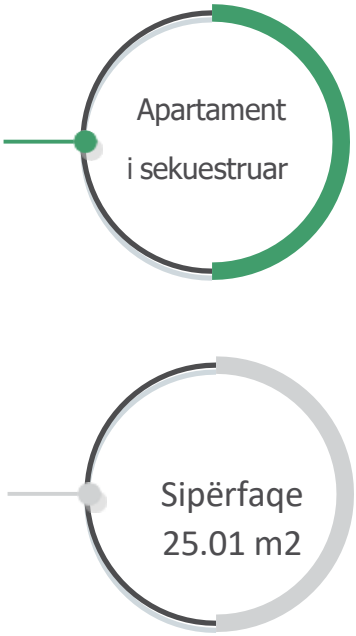

REPUBLIKA E SHQIPËRISË

MINISTRIA E PUNEVE TE BRENDSHME

AGJENCIA E ADMINISTRIMIT TË PASURIVE TË SEKUESTRUARA DHE KONFISKUARA

Vlera e përafërt e pasurisë :

- Apartament me sipërfaqe 25.01 m2, nr. 36/77/ND+2-1, zk. 8602, është 1 545 618 Lekë.

REPUBLIKA E SHQIPËRISË

MINISTRIA E PUNEVE TE BRENDSHME

AGJENCIA E ADMINISTRIMIT TË PASURIVE TË SEKUESTRUARA DHE KONFISKUARA

PASAPORTA E PASURISË SË SEKUESTRUAR

Lënda : Mbi pasurinë " Apartament me nr. 36/77/ND+2-7, zk. 8602, vol. 72, fq. 51, sip. 39.83 m2"

Statusi ligjor

- Bazuar në vendimin, nr. 31, datë 19.11.2023 të Gjykatës së Posaçme të Shkallës së Parë për Korrupsionin dhe Krimin e Organizuar mbi këtë pasuri është vendosur masa e sekuestros.

Përshkrimi dhe adresa e pasurisë.(google maps https://maps.app.goo.gl/4nFEhdfKDoJPryau9)

Pasuria është e llojit apartament, me nr. pasurie 36/77/ND+2-7, zk. 8602, vol. 72, fq. 51, sip. 39.83 m2, ndodhet në rrugën "Murat Tërbaçi", Vlorë, pranë Miramare Boutique Hotel. Pasuria aktualisht është e dhënë me qira.

Foto të pasurisë :

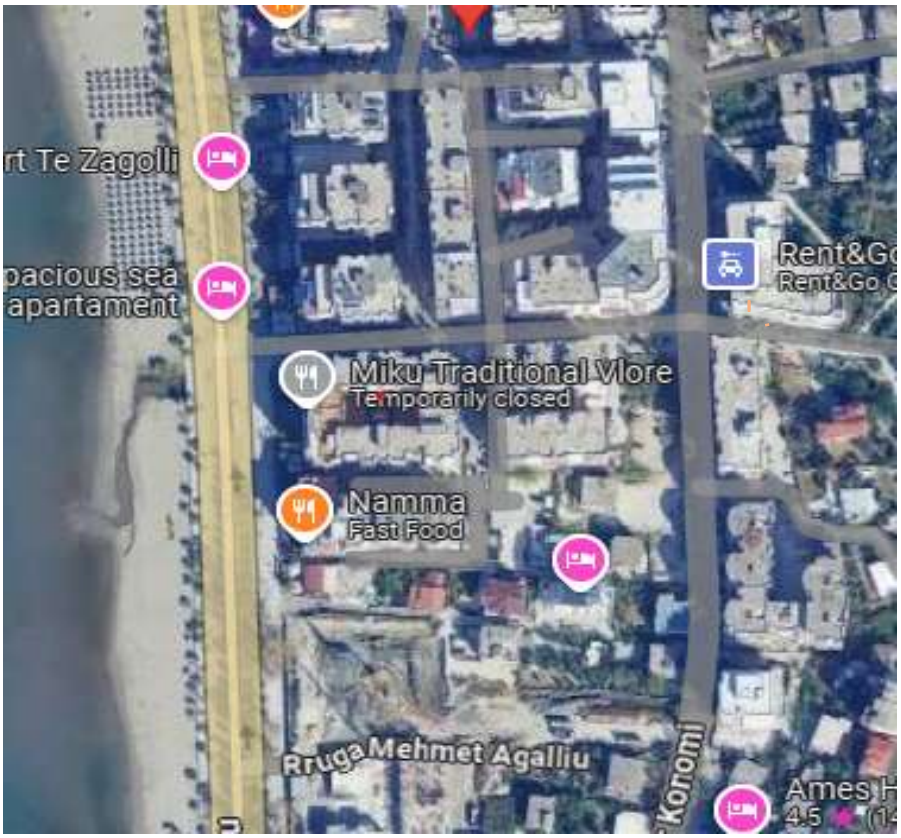

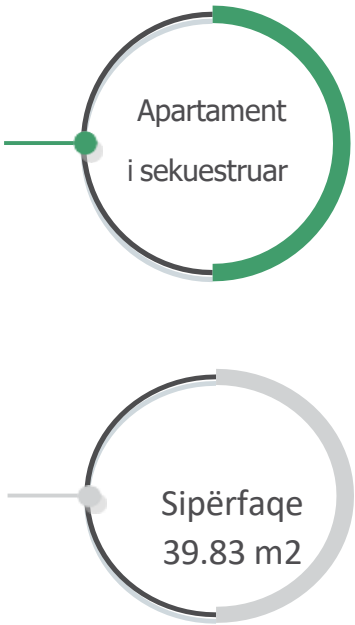

REPUBLIKA E SHQIPËRISË

MINISTRIA E PUNEVE TE BRENDSHME

AGJENCIA E ADMINISTRIMIT TË PASURIVE TË SEKUESTRUARA DHE KONFISKUARA

Vlera e përafërt e pasurisë :

- Apartament me sipërfaqe 39.83 m2, nr. 36/77/ND+2-7, zk. 8602, është 2 461 494 Lekë

REPUBLIKA E SHQIPËRISË

MINISTRIA E PUNEVE TE BRENDSHME

AGJENCIA E ADMINISTRIMIT TË PASURIVE TË SEKUESTRUARA DHE KONFISKUARA

PASAPORTA E PASURISË SË SEKUESTRUAR

Lënda : Mbi pasurinë " Apartament me nr. 5+2-8, zk. 8602, sip. 39.84 m2"

Statusi ligjor

- Bazuar në vendimin, nr. 31, datë 19.11.2023 të Gjykatës së Posaçme të Shkallës së Parë për Korrupsionin dhe Krimin e Organizuar mbi këtë pasuri është vendosur masa e sekuestros.

Përshkrimi dhe adresa e pasurisë.(google maps https://maps.app.goo.gl/4nFEhdfKDoJPryau9)

Pasuria është e llojit apartament, me nr. pasurie 5+2-8, zk. 8602, sip. 39.84 m2, ndodhet në rrugën "Murat Tërbaçi", Vlorë, pranë Miramare Boutique Hotel. Pasuria aktualisht nuk është e dhënë me qira.

Foto të pasurisë :

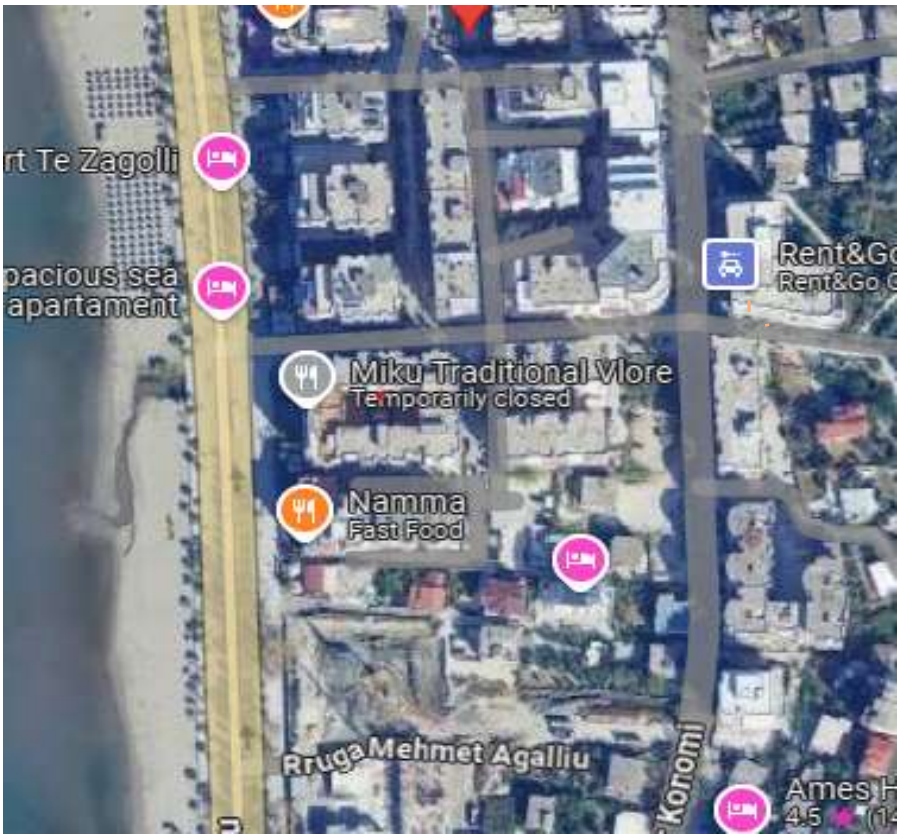

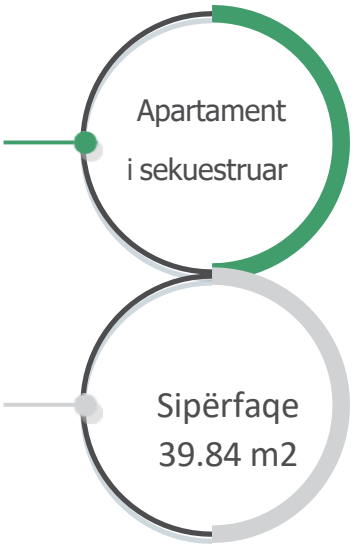

REPUBLIKA E SHQIPËRISË

MINISTRIA E PUNEVE TE BRENDSHME

AGJENCIA E ADMINISTRIMIT TË PASURIVE TË SEKUESTRUARA DHE KONFISKUARA

Vlera e përafërt e pasurisë :

- Apartament me sipërfaqe 39.84 m2, nr. 5+2-8, zk. 8602, është 2 462 112 Lekë.

REPUBLIKA E SHQIPËRISË

MINISTRIA E PUNEVE TE BRENDSHME

AGJENCIA E ADMINISTRIMIT TË PASURIVE TË SEKUESTRUARA DHE KONFISKUARA

PASAPORTA E PASURISË SË SEKUESTRUAR

Lënda : Mbi pasurinë " Apartament me nr. 36/77/ND+2-3, zk. 8602, vol. 72, fq. 47, sip. 42.38 m2"

Statusi ligjor

- Bazuar në vendimin, nr. 31, datë 19.11.2023 të Gjykatës së Posaçme të Shkallës së Parë për Korrupsionin dhe Krimin e Organizuar mbi këtë pasuri është vendosur masa e sekuestros.

Përshkrimi dhe adresa e pasurisë.(google maps https://maps.app.goo.gl/4nFEhdfKDoJPryau9)

Pasuria është e llojit apartament, me nr. pasurie 36/77/ND+2-3, zk. 8602, vol. 72, fq. 47, sip. 42.38 m2, ndodhet në rrugën "Murat Tërbaçi", Vlorë, pranë Miramare Boutique Hotel. Pasuria aktualisht është e dhënë me qira.

Foto të pasurisë :

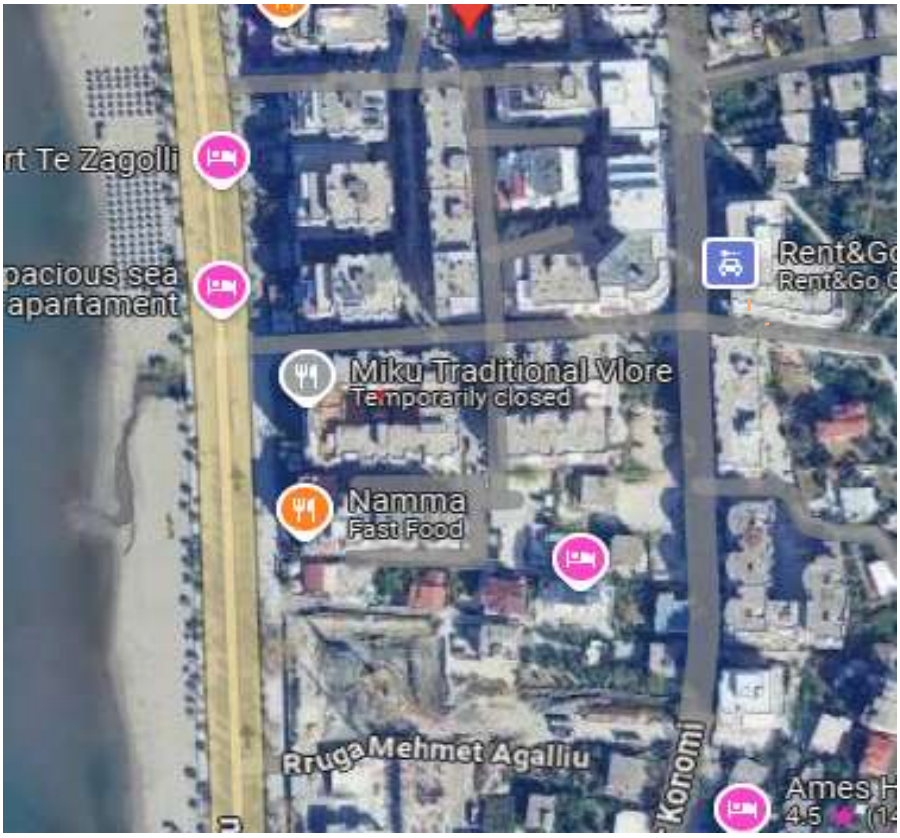

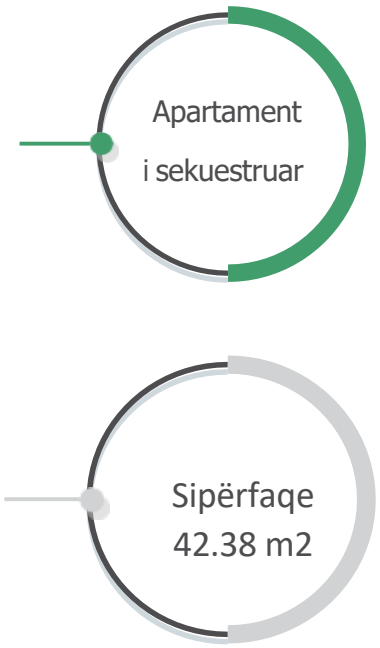

REPUBLIKA E SHQIPËRISË

MINISTRIA E PUNEVE TE BRENDSHME

AGJENCIA E ADMINISTRIMIT TË PASURIVE TË SEKUESTRUARA DHE KONFISKUARA

Vlera e përafërt e pasurisë :

- Apartament me sipërfaqe 42.38 m2, nr. 36/77/ND+2-3, zk. 8602, është 2 619 084 Lekë.

REPUBLIKA E SHQIPËRISË

MINISTRIA E PUNEVE TE BRENDSHME

AGJENCIA E ADMINISTRIMIT TË PASURIVE TË SEKUESTRUARA DHE KONFISKUARA

PASAPORTA E PASURISË SË SEKUESTRUAR

Lënda : Mbi pasurinë " Apartament me nr. 36/77/ND+2-6, zk. 8602, vol. 72, fq. 50, sip. 43.50 m2"

Statusi ligjor

- Bazuar në vendimin, nr. 31, datë 19.11.2023 të Gjykatës së Posaçme të Shkallës së Parë për Korrupsionin dhe Krimin e Organizuar mbi këtë pasuri është vendosur masa e sekuestros.

Përshkrimi dhe adresa e pasurisë.(google maps https://maps.app.goo.gl/4nFEhdfKDoJPryau9)

Pasuria është e llojit apartament, me nr. pasurie 36/77/ND+2-6, zk. 8602, vol. 72, fq. 50, sip. 43.50 m2, ndodhet në rrugën "Murat Tërbaçi", Vlorë, pranë Miramare Boutique Hotel. Pasuria aktualisht është e dhënë me qira.

Foto të pasurisë :

REPUBLIKA E SHQIPËRISË

MINISTRIA E PUNEVE TE BRENDSHME

AGJENCIA E ADMINISTRIMIT TË PASURIVE TË SEKUESTRUARA DHE KONFISKUARA

Vlera e përafërt e pasurisë :

- Apartament me sipërfaqe 43.50 m2, nr. 36/77/ND+2-6, zk. 8602, është 2 688 300 Lekë.

REPUBLIKA E SHQIPËRISË

MINISTRIA E PUNEVE TE BRENDSHME

AGJENCIA E ADMINISTRIMIT TË PASURIVE TË SEKUESTRUARA DHE KONFISKUARA

PASAPORTA E PASURISË SË SEKUESTRUAR

Lënda : Mbi pasurinë " Apartament me nr. 23/320/ND+1-37, zk. 8642, vol. 42, fq. 181, sip. 72.90 m2"

Statusi ligjor

- Bazuar në vendimin, nr. 18, datë 30.06.2023 të Gjykatës së Posaçme të Shkallës së Parë për Korrupsionin dhe Krimin e Organizuar mbi këtë pasuri është vendosur masa e sekuestros.

Përshkrimi dhe adresa e pasurisë.(google maps https://maps.app.goo.gl/HPMHByeQqTQVCPZV9)

Pasuria është e llojit apartament, me nr. pasurie 23/320/ND+1-37, zk. 8642, vol. 42, fq. 181, sip. 72.90 m2, ndodhet në rrugën "Butrinti", Sarandë, konkretisht mbi Hotel Mango Beach. Pasuria aktualisht është e dhënë me qira.

Foto të pasurisë :

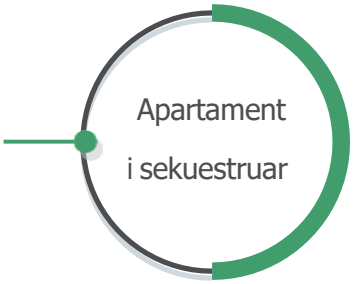

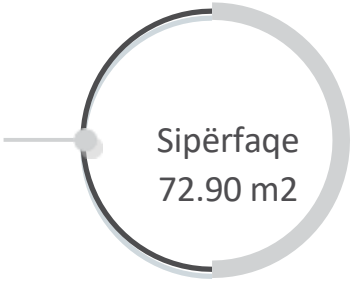

REPUBLIKA E SHQIPËRISË

MINISTRIA E PUNEVE TE BRENDSHME

AGJENCIA E ADMINISTRIMIT TË PASURIVE TË SEKUESTRUARA DHE KONFISKUARA

Vlera e përafërt e pasurisë :

- Apartament me sipërfaqe 72.90 m2, nr. 23/320/ND+1-37, zk. 8642, është 4 082 400 (katër million e tetëdhjetë e dy mijë e katërqind) Lekë.

REPUBLIKA E SHQIPËRISË

MINISTRIA E PUNEVE TE BRENDSHME

AGJENCIA E ADMINISTRIMIT TË PASURIVE TË SEKUESTRUARA DHE KONFISKUARA

PASAPORTA E PASURISË SË SEKUESTRUAR

Lënda : Mbi pasurinë " Apartament me nr. 28/585+1-4, zk. 8603, sip. 56.75 m2 "

Statusi ligjor

Bazuar në vendimin nr. 294, datë 28.09.2022 të Gjykatës së Rrethit Gjyqësor Vlorë, mbi këtë pasuri është vendosur masa e sekuestros.

Përshkrimi dhe adresa e pasurisë.(google maps https://maps.app.goo.gl/WXu2RJ5k9ntVkm5e6)

Pasuria është e llojit Apartament, me nr. pasurie 28/585-+1-4, zk. 8603, me sip. 56.75 m2, me adresë rrugën "Gjergj Arianiti", pallati përballë dyqanit të lojrave Jumbo, pranë stadiumit Flamurtari, Vlorë. Pasuria aktualisht nuk është e dhënë me qira.

Foto të pasurisë :

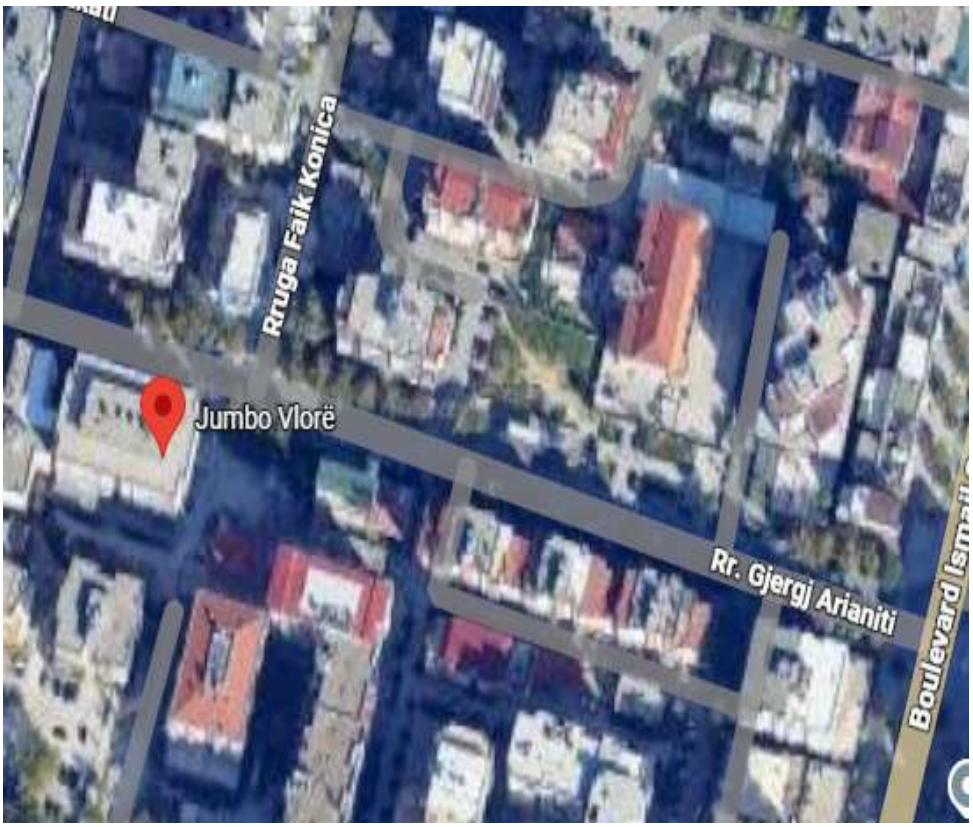

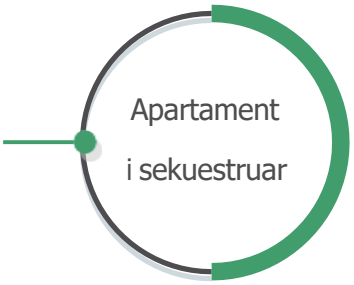

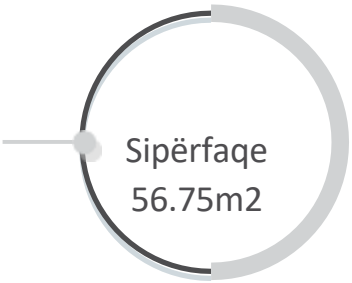

REPUBLIKA E SHQIPËRISË

MINISTRIA E PUNEVE TE BRENDSHME

AGJENCIA E ADMINISTRIMIT TË PASURIVE TË SEKUESTRUARA DHE KONFISKUARA

Vlera e përafërt e pasurisë :

- Apartament me sipërfaqe 56.75 m2, nr. 28/585+1-4, zk. 8603 është 3 507 150 Lekë

REPUBLIKA E SHQIPËRISË

MINISTRIA E PUNEVE TE BRENDSHME

AGJENCIA E ADMINISTRIMIT TË PASURIVE TË SEKUESTRUARA DHE KONFISKUARA

PASAPORTA E PASURISË SË SEKUESTRUAR

Lënda : Mbi pasurinë " Apartament me nr. 28/585+1-5, zk. 8603, sip. 56.86 m2 "

Statusi ligjor

Bazuar në vendimin nr. 294, datë 28.09.2022 të Gjykatës së Rrethit Gjyqësor Vlorë, mbi këtë pasuri është vendosur masa e sekuestros.

Përshkrimi dhe adresa e pasurisë.(google maps https://maps.app.goo.gl/WXu2RJ5k9ntVkm5e6)

Pasuria është e llojit Apartament, me nr. pasurie 28/585-+1-5, zk. 8603, me sip. 56.86 m2, me adresë rrugën "Gjergj Arianiti", pallati përballë dyqanit të lojrave Jumbo, pranë stadiumit Flamurtari, Vlorë. Pasuria aktualisht nuk është e dhënë me qira.

Foto të pasurisë :

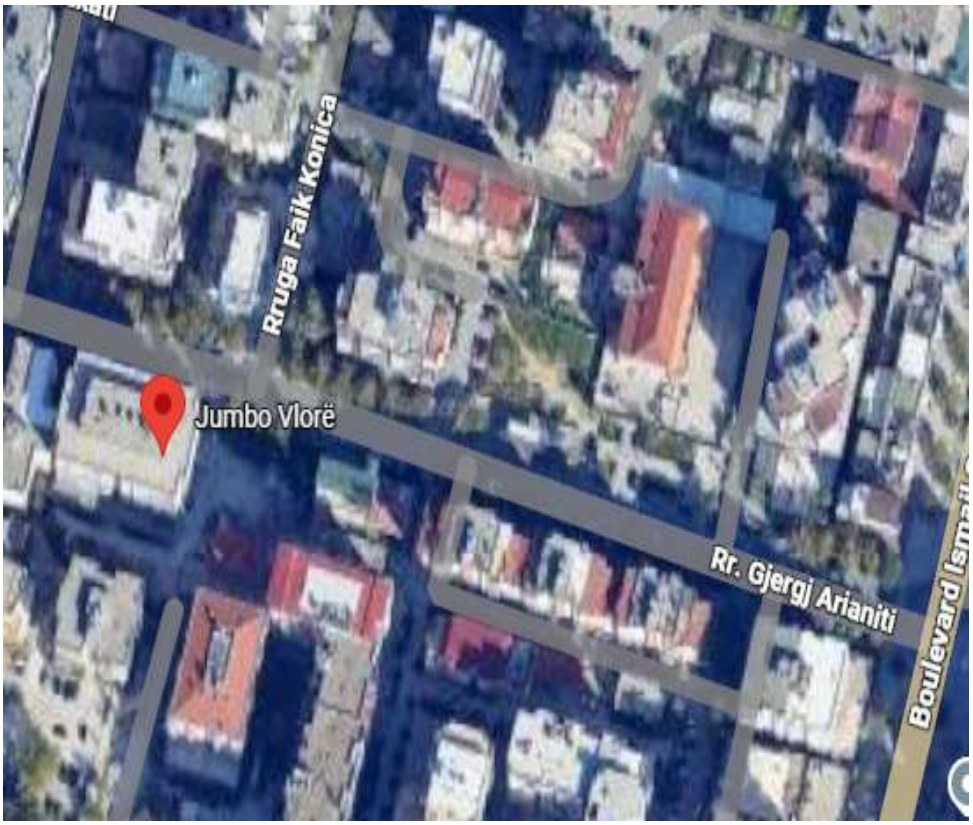

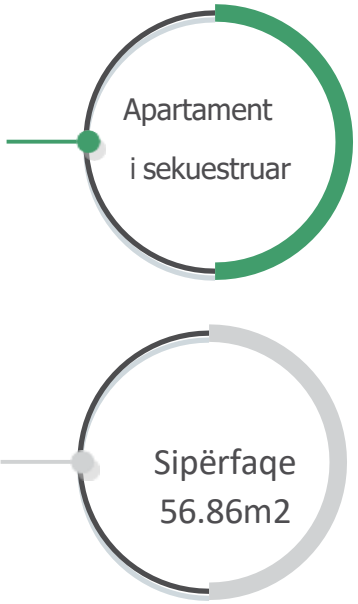

REPUBLIKA E SHQIPËRISË

MINISTRIA E PUNEVE TE BRENDSHME

AGJENCIA E ADMINISTRIMIT TË PASURIVE TË SEKUESTRUARA DHE KONFISKUARA

Vlera e përafërt e pasurisë :

- Apartament me sipërfaqe 56.86 m2, nr. 28/585+1-5, zk. 8603 është 3 513 948 Lekë

REPUBLIKA E SHQIPËRISË

MINISTRIA E PUNEVE TE BRENDSHME

AGJENCIA E ADMINISTRIMIT TË PASURIVE TË SEKUESTRUARA DHE KONFISKUARA

PASAPORTA E PASURISË SË SEKUESTRUAR

Lënda : Mbi pasurinë " Apartament me nr. 28/585+1-6, zk. 8603, sip. 63.60 m2 "

Statusi ligjor

Bazuar në vendimin nr. 294, datë 28.09.2022 të Gjykatës së Rrethit Gjyqësor Vlorë, mbi këtë pasuri është vendosur masa e sekuestros.

Përshkrimi dhe adresa e pasurisë.(google maps https://maps.app.goo.gl/WXu2RJ5k9ntVkm5e6)

Pasuria është e llojit Apartament, me nr. pasurie 28/585-+1-6, zk. 8603, me sip. 63.60 m2, me adresë rrugën "Gjergj Arianiti", pallati përballë dyqanit të lojrave Jumbo, pranë stadiumit Flamurtari, Vlorë. Pasuria aktualisht nuk është e dhënë me qira.

Foto të pasurisë :

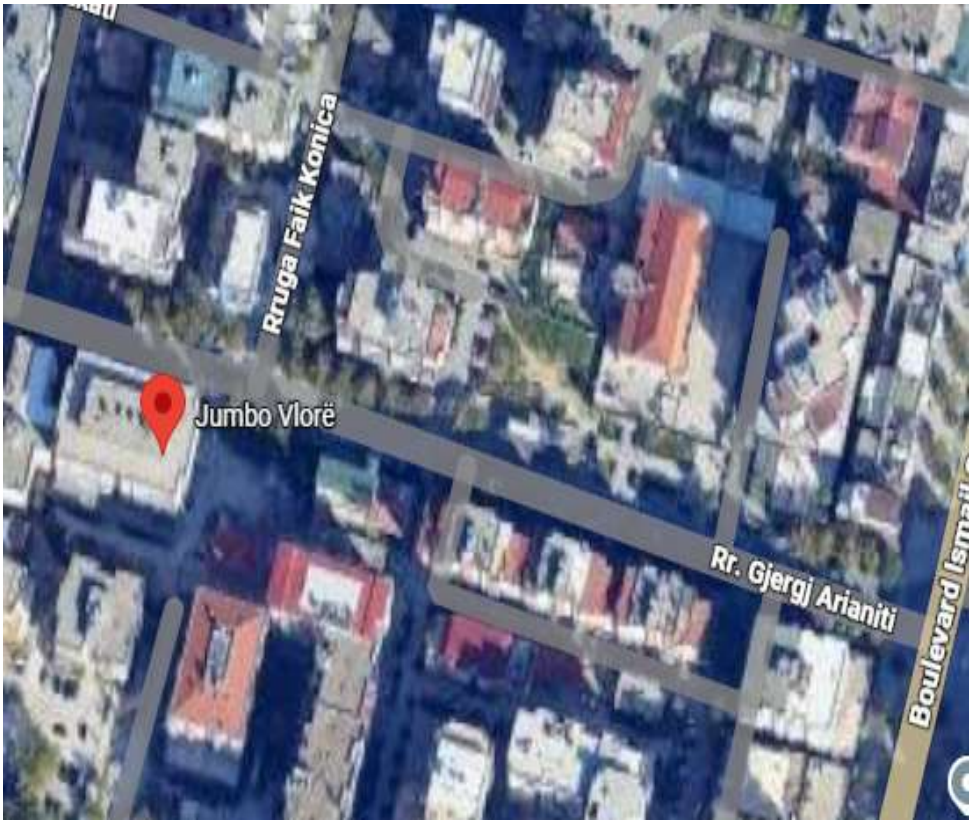

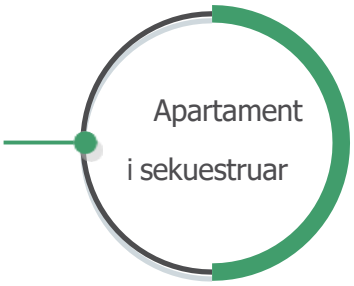

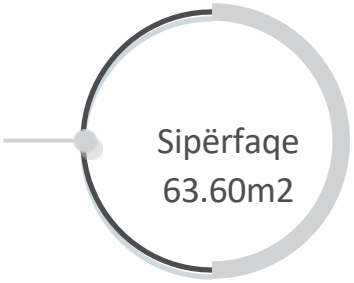

REPUBLIKA E SHQIPËRISË

MINISTRIA E PUNEVE TE BRENDSHME

AGJENCIA E ADMINISTRIMIT TË PASURIVE TË SEKUESTRUARA DHE KONFISKUARA

Vlera e përafërt e pasurisë :

- Apartament me sipërfaqe 63.60 m2, nr. 28/585+1-6, zk. 8603 është 3 930 480 Lekë

REPUBLIKA E SHQIPËRISË

MINISTRIA E PUNEVE TE BRENDSHME

AGJENCIA E ADMINISTRIMIT TË PASURIVE TË SEKUESTRUARA DHE KONFISKUARA

PASAPORTA E PASURISË SË SEKUESTRUAR

Lënda : Mbi pasurinë " Apartament me nr. 28/585+1-7, zk. 8603, sip. 59.57 m2 "

Statusi ligjor

Bazuar në vendimin nr. 294, datë 28.09.2022 të Gjykatës së Rrethit Gjyqësor Vlorë, mbi këtë pasuri është vendosur masa e sekuestros.

Përshkrimi dhe adresa e pasurisë.(google maps https://maps.app.goo.gl/WXu2RJ5k9ntVkm5e6)

Pasuria është e llojit Apartament, me nr. pasurie 28/585-+1-7, zk. 8603, me sip. 59.57 m2, me adresë rrugën "Gjergj Arianiti", pallati përballë dyqanit të lojrave Jumbo, pranë stadiumit Flamurtari, Vlorë. Pasuria aktualisht nuk është e dhënë me qira.

Foto të pasurisë :

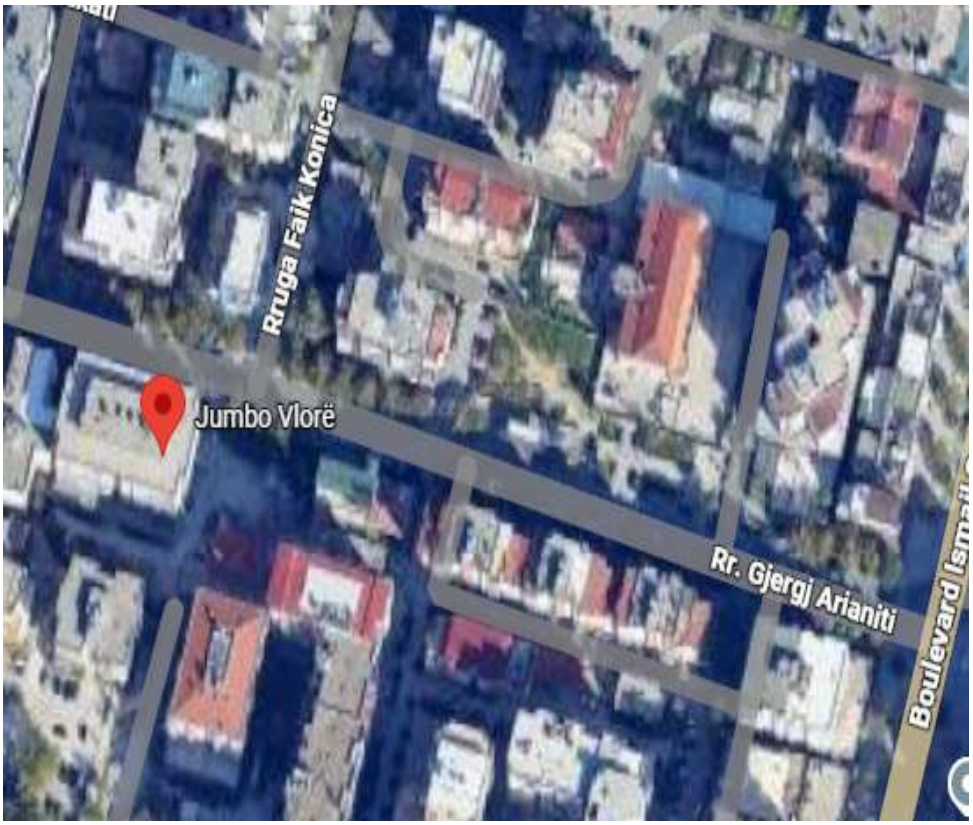

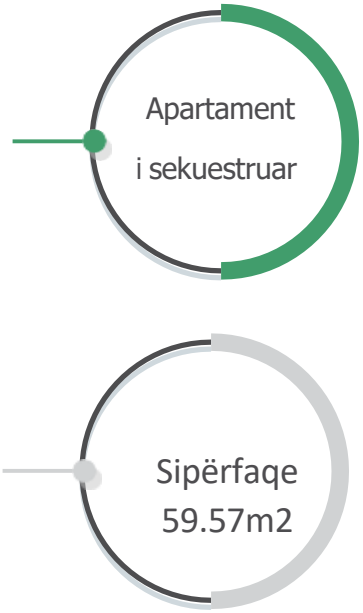

REPUBLIKA E SHQIPËRISË

MINISTRIA E PUNEVE TE BRENDSHME

AGJENCIA E ADMINISTRIMIT TË PASURIVE TË SEKUESTRUARA DHE KONFISKUARA

Vlera e përafërt e pasurisë :

- Apartament me sipërfaqe 59.57 m2, nr. 28/585+1-7, zk. 8603 është 3 681 426 Lekë

REPUBLIKA E SHQIPËRISË

MINISTRIA E PUNEVE TE BRENDSHME

AGJENCIA E ADMINISTRIMIT TË PASURIVE TË SEKUESTRUARA DHE KONFISKUARA

PASAPORTA E PASURISË SË SEKUESTRUAR

Lënda : Mbi pasurinë " Apartament me nr. 28/585+1-8, zk. 8603, sip. 59.58 m2 "

Statusi ligjor

Bazuar në vendimin nr. 294, datë 28.09.2022 të Gjykatës së Rrethit Gjyqësor Vlorë, mbi këtë pasuri është vendosur masa e sekuestros.

Përshkrimi dhe adresa e pasurisë.(google maps https://maps.app.goo.gl/WXu2RJ5k9ntVkm5e6)

Pasuria është e llojit Apartament, me nr. pasurie 28/585-+1-8, zk. 8603, me sip. 59.58 m2, me adresë rrugën "Gjergj Arianiti", pallati përballë dyqanit të lojrave Jumbo, pranë stadiumit Flamurtari, Vlorë. Pasuria aktualisht nuk është e dhënë me qira.

Foto të pasurisë :

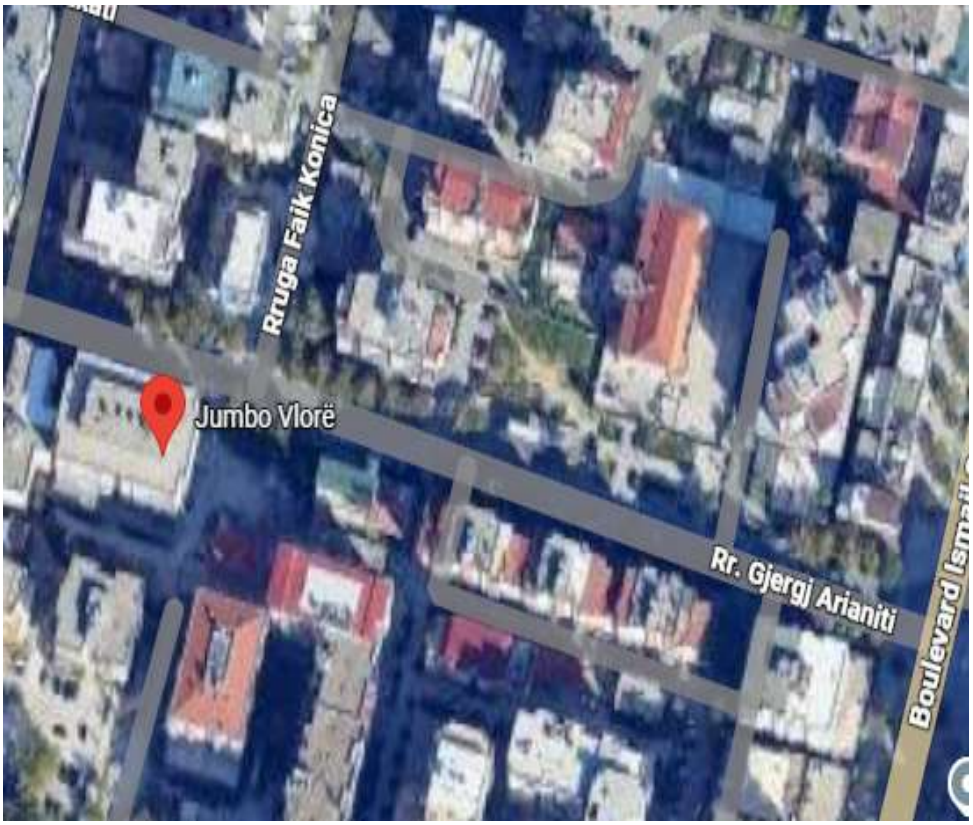

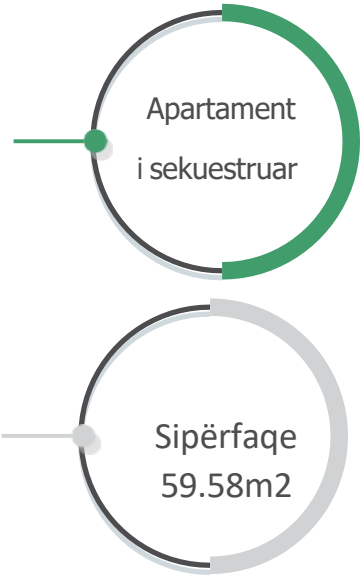

REPUBLIKA E SHQIPËRISË

MINISTRIA E PUNEVE TE BRENDSHME

AGJENCIA E ADMINISTRIMIT TË PASURIVE TË SEKUESTRUARA DHE KONFISKUARA

Vlera e përafërt e pasurisë :

- Apartament me sipërfaqe 59.58 m2, nr. 28/585+1-8, zk. 8603 është 3 682 044 Lekë

REPUBLIKA E SHQIPËRISË

MINISTRIA E PUNEVE TE BRENDSHME

AGJENCIA E ADMINISTRIMIT TË PASURIVE TË SEKUESTRUARA DHE KONFISKUARA

PASAPORTA E PASURISË SË SEKUESTRUAR

Lënda : Mbi pasurinë " Apartament me nr. 28/585+1-9, zk. 8603, sip. 86.45 m2 "

Statusi ligjor

Bazuar në vendimin nr. 294, datë 28.09.2022 të Gjykatës së Rrethit Gjyqësor Vlorë, mbi këtë pasuri është vendosur masa e sekuestros.

Përshkrimi dhe adresa e pasurisë.(google maps https://maps.app.goo.gl/WXu2RJ5k9ntVkm5e6)

Pasuria është e llojit Apartament, me nr. pasurie 28/585-+1-9, zk. 8603, me sip. 86.45 m2, me adresë rrugën "Gjergj Arianiti", pallati përballë dyqanit të lojrave Jumbo, pranë stadiumit Flamurtari, Vlorë. Pasuria aktualisht nuk është e dhënë me qira.

Foto të pasurisë :

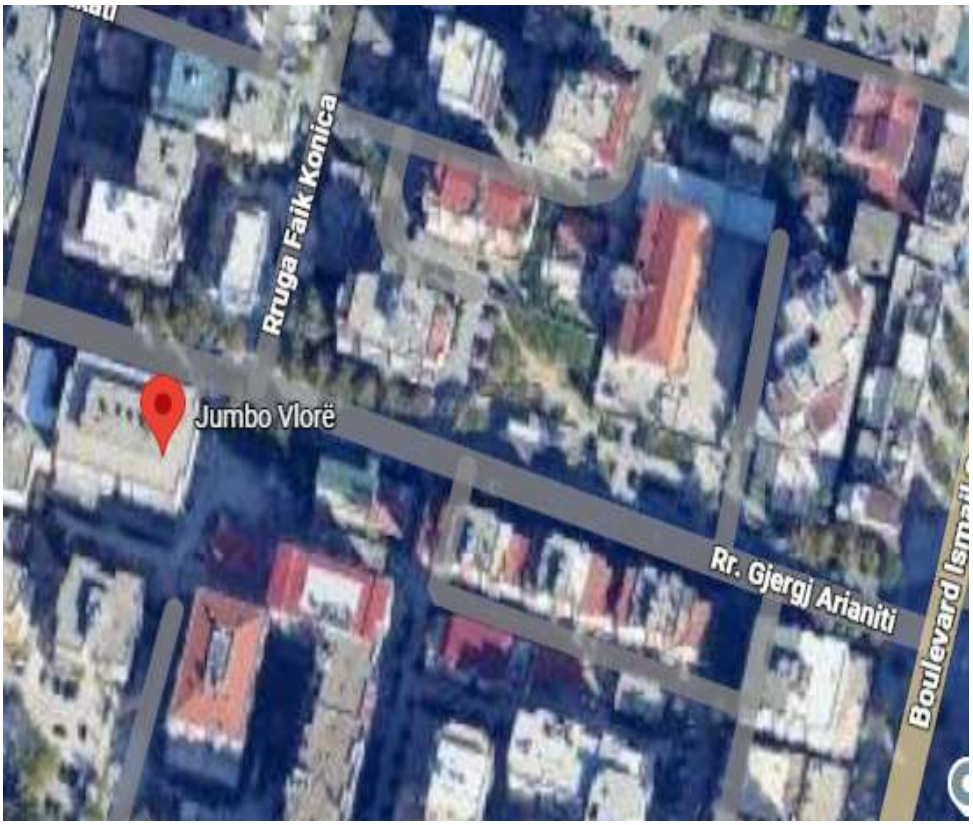

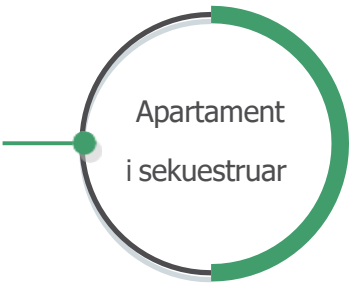

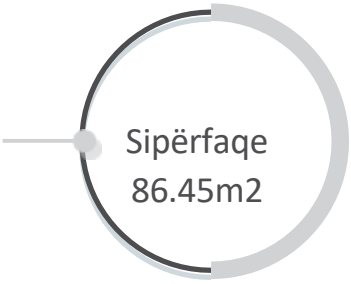

REPUBLIKA E SHQIPËRISË

MINISTRIA E PUNEVE TE BRENDSHME

AGJENCIA E ADMINISTRIMIT TË PASURIVE TË SEKUESTRUARA DHE KONFISKUARA

Vlera e përafërt e pasurisë :

- Apartament me sipërfaqe 86.45 m2, nr. 28/585+1-9, zk. 8603 është 5 342 610 Lekë

REPUBLIKA E SHQIPËRISË

MINISTRIA E PUNEVE TE BRENDSHME

AGJENCIA E ADMINISTRIMIT TË PASURIVE TË SEKUESTRUARA DHE KONFISKUARA

PASAPORTA E PASURISË SË SEKUESTRUAR

Lënda : Mbi pasurinë " Apartament me nr. 28/585+1-10, zk. 8603, sip. 93.1 m2 "

Statusi ligjor

Bazuar në vendimin nr. 294, datë 28.09.2022 të Gjykatës së Rrethit Gjyqësor Vlorë, mbi këtë pasuri është vendosur masa e sekuestros.

Përshkrimi dhe adresa e pasurisë.(google maps https://maps.app.goo.gl/WXu2RJ5k9ntVkm5e6)

Pasuria është e llojit Apartament, me nr. pasurie 28/585-+1-10, zk. 8603, me sip. 93.1 m2, me adresë rrugën "Gjergj Arianiti", pallati përballë dyqanit të lojrave Jumbo, pranë stadiumit Flamurtari, Vlorë. Pasuria aktualisht nuk është e dhënë me qira.

Foto të pasurisë :

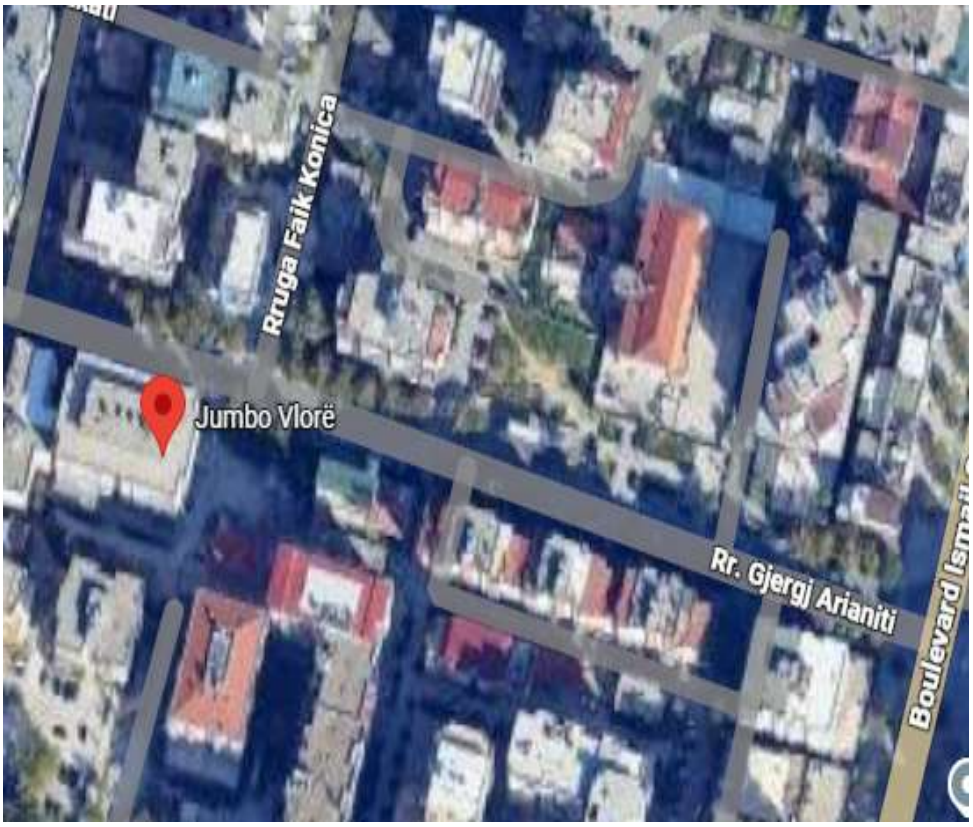

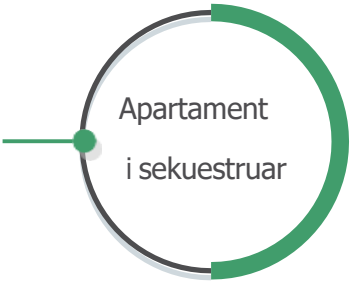

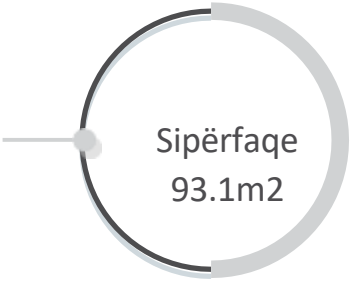

REPUBLIKA E SHQIPËRISË

MINISTRIA E PUNEVE TE BRENDSHME

AGJENCIA E ADMINISTRIMIT TË PASURIVE TË SEKUESTRUARA DHE KONFISKUARA

Vlera e përafërt e pasurisë :

- Apartament me sipërfaqe 93.1 m2, nr. 28/585+1-10, zk. 8603 është 5 753 580 Lekë

REPUBLIKA E SHQIPËRISË

MINISTRIA E PUNEVE TE BRENDSHME

AGJENCIA E ADMINISTRIMIT TË PASURIVE TË SEKUESTRUARA DHE KONFISKUARA

PASAPORTA E PASURISË SË SEKUESTRUAR

Lënda : Mbi pasurinë " Depo me nr. 2/S-Depo, zk. 8602, sip. 24.07 m2"

Statusi ligjor

- Bazuar në vendimin, nr. 31, datë 19.11.2023 të Gjykatës së Posaçme të Shkallës së Parë për Korrupsionin dhe Krimin e Organizuar mbi këtë pasuri është vendosur masa e sekuestros.

Përshkrimi dhe adresa e pasurisë.(google maps https://maps.app.goo.gl/4nFEhdfKDoJPryau9)

Pasuria është e llojit depo, me nr. pasurie 2/S-Depo, zk. 8602, sipërfaqe 24.07 m2, ndodhet në rrugën "Murat Tërbaçi", Vlorë, pranë Miramare Boutique Hotel. Pasuria aktualisht nuk është e dhënë me qira.

Foto të pasurisë :

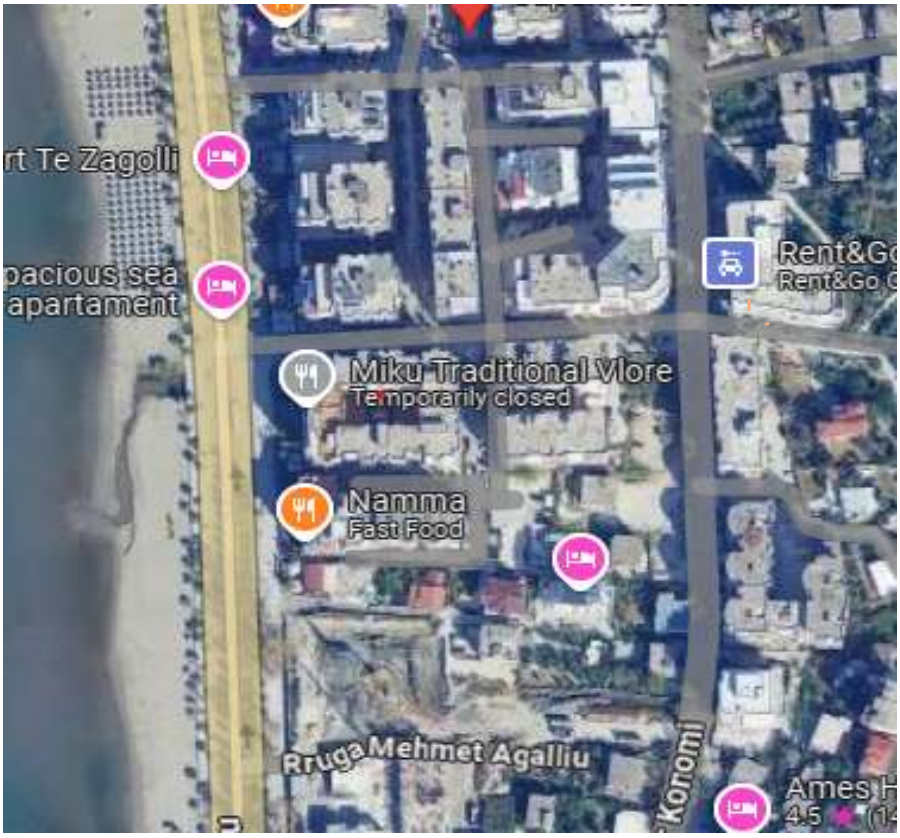

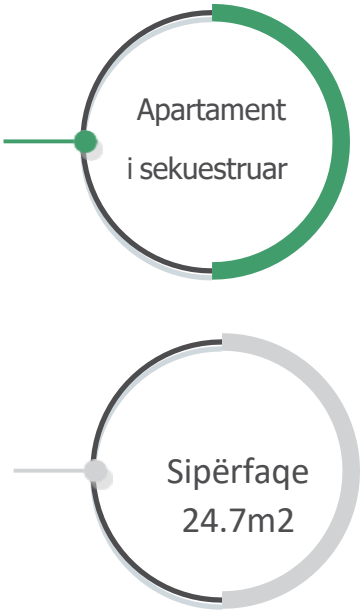

REPUBLIKA E SHQIPËRISË

MINISTRIA E PUNEVE TE BRENDSHME

AGJENCIA E ADMINISTRIMIT TË PASURIVE TË SEKUESTRUARA DHE KONFISKUARA

Vlera e përafërt e pasurisë :

- Depo me sipërfaqe 24.07 m2, nr. 2/S-Depo, zk. 8602, është 1 526 460 Lekë.

REPUBLIKA E SHQIPËRISË

MINISTRIA E PUNEVE TE BRENDSHME

AGJENCIA E ADMINISTRIMIT TË PASURIVE TË SEKUESTRUARA DHE KONFISKUARA

PASAPORTA E PASURISË SË SEKUESTRUAR

Lënda : Mbi pasurinë " Njësi shërbimi me nr. 2/5-N13, zk. 8602, vol. 72, fq. 39, sip. 56.56 m2"

Statusi ligjor

- Bazuar në vendimin, nr. 31, datë 19.11.2023 të Gjykatës së Posaçme të Shkallës së Parë për Korrupsionin dhe Krimin e Organizuar mbi këtë pasuri është vendosur masa e sekuestros.

Përshkrimi dhe adresa e pasurisë.(google maps https://maps.app.goo.gl/4nFEhdfKDoJPryau9)

Pasuria është e llojit apartament, me nr. pasurie 2/5-N13, zk. 8602, vol. 72, fq. 39, sip. 56.56 m2, ndodhet në rrugën "Murat Tërbaçi", Vlorë, pranë Miramare Boutique Hotel. Pasuria aktualisht nuk është e dhënë me qira.

Foto të pasurisë :

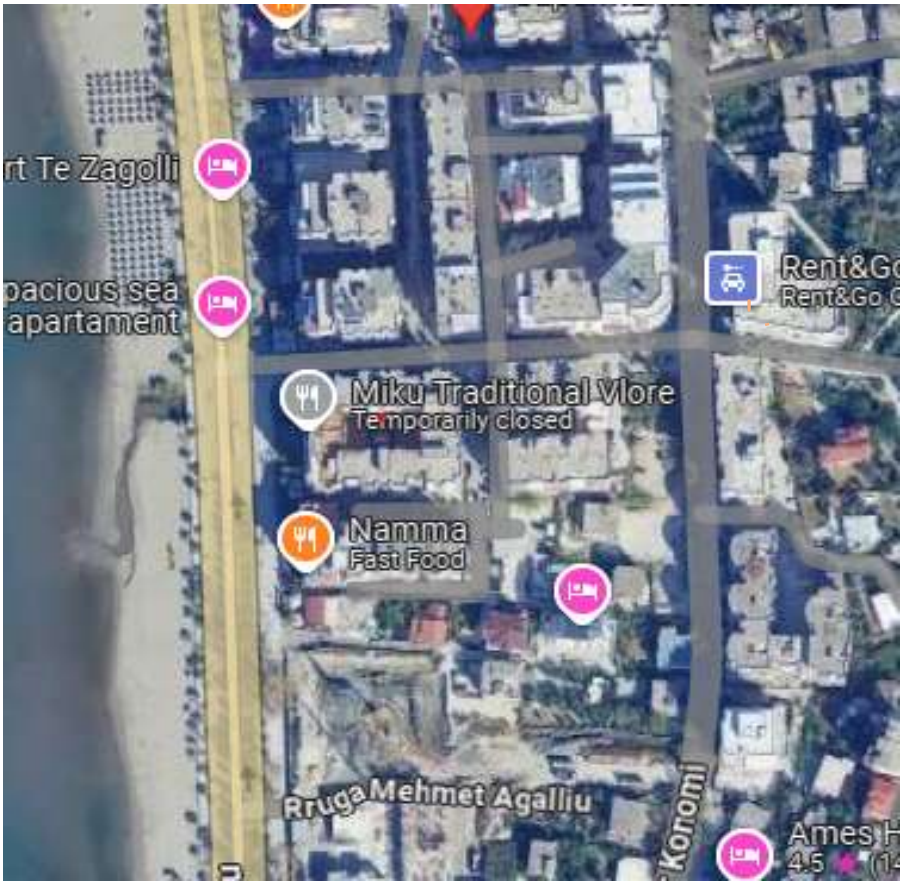

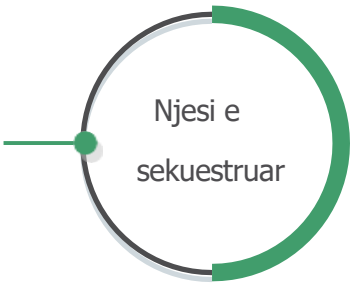

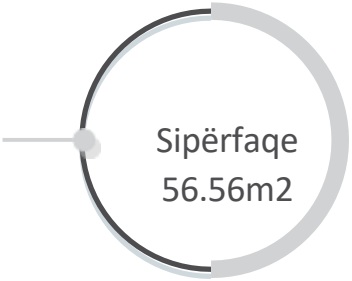

REPUBLIKA E SHQIPËRISË

MINISTRIA E PUNEVE TE BRENDSHME

AGJENCIA E ADMINISTRIMIT TË PASURIVE TË SEKUESTRUARA DHE KONFISKUARA

Vlera e përafërt e pasurisë :

- Njësi shërbimi me sipërfaqe 56.56 m2, nr. 2/5-N13, zk. 8602, vol. 72, fq. 39, është 5 243 112 Lekë.

REPUBLIKA E SHQIPËRISË

MINISTRIA E PUNEVE TE BRENDSHME

AGJENCIA E ADMINISTRIMIT TË PASURIVE TË SEKUESTRUARA DHE KONFISKUARA

PASAPORTA E PASURISË SË SEKUESTRUAR

Lënda : Mbi pasurinë " Njësi me nr. 28/585-N3, zk. 8603, sip. 84.3 m2 "

Statusi ligjor

Bazuar në vendimin nr. 294, datë 28.09.2022 të Gjykatës së Rrethit Gjyqësor Vlorë, mbi këtë pasuri është vendosur masa e sekuestros.

Përshkrimi dhe adresa e pasurisë.(google maps https://maps.app.goo.gl/WXu2RJ5k9ntVkm5e6)

Pasuria është e llojit Njësi, me nr. pasurie 28/585-N3, zk. 8603, me sip. 84.3 m2, me adresë rrugën "Gjergj Arianiti", pallati përballë dyqanit të lojrave Jumbo, pranë stadiumit Flamurtari, Vlorë. Pasuria aktualisht nuk është e dhënë me qira.

Foto të pasurisë :

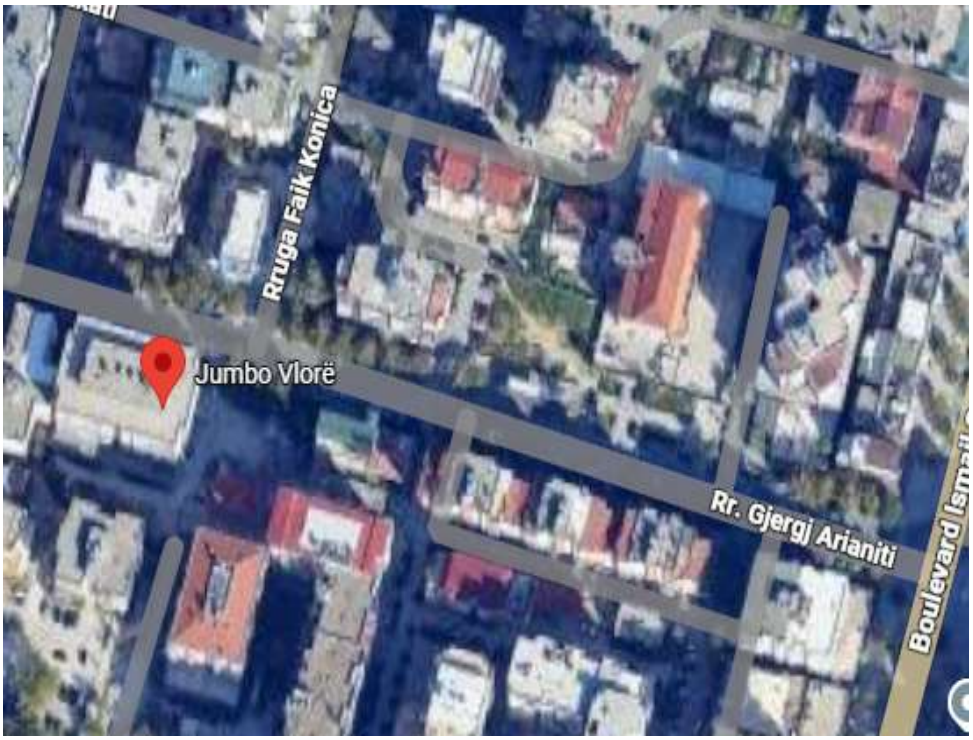

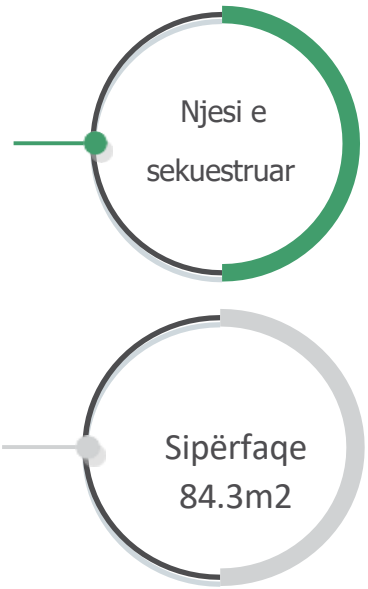

REPUBLIKA E SHQIPËRISË

MINISTRIA E PUNEVE TE BRENDSHME

AGJENCIA E ADMINISTRIMIT TË PASURIVE TË SEKUESTRUARA DHE KONFISKUARA

Vlera e përafërt e pasurisë :

- Njësi me sipërfaqe 84.3 m2, nr. 28/585-N3, zk. 8603 është 7 814 610 Lekë

REPUBLIKA E SHQIPËRISË

MINISTRIA E PUNEVE TE BRENDSHME

AGJENCIA E ADMINISTRIMIT TË PASURIVE TË SEKUESTRUARA DHE KONFISKUARA

PASAPORTA E PASURISË SË SEKUESTRUAR

Lënda : Mbi pasurinë " Njësi me nr. 28/585-N4, zk. 8603, sip. 46 m2 "

Statusi ligjor

Bazuar në vendimin nr. 294, datë 28.09.2022 të Gjykatës së Rrethit Gjyqësor Vlorë, mbi këtë pasuri është vendosur masa e sekuestros.

Përshkrimi dhe adresa e pasurisë.(google maps https://maps.app.goo.gl/WXu2RJ5k9ntVkm5e6)

Pasuria është e llojit Njësi, me nr. pasurie 28/585-N4, zk. 8603, me sip. 46 m2, me adresë rrugën "Gjergj Arianiti", pallati përballë dyqanit të lojrave Jumbo, pranë stadiumit Flamurtari, Vlorë. Pasuria aktualisht nuk është e dhënë me qira.

Foto të pasurisë :

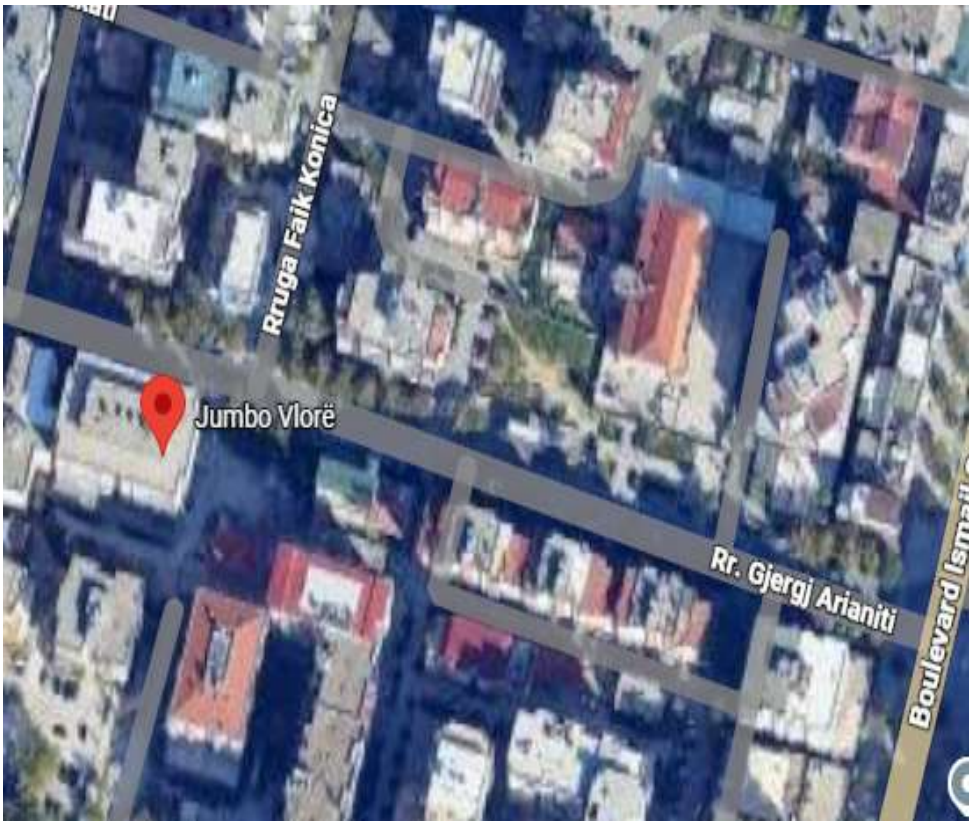

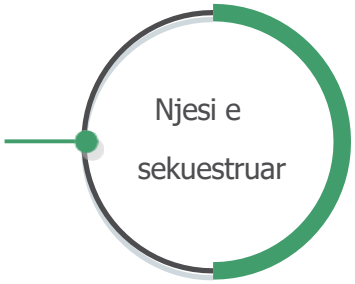

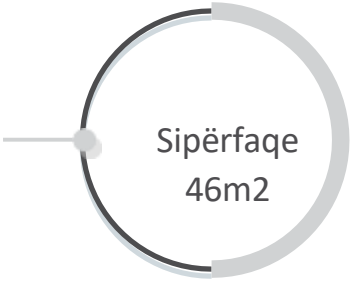

REPUBLIKA E SHQIPËRISË

MINISTRIA E PUNEVE TE BRENDSHME

AGJENCIA E ADMINISTRIMIT TË PASURIVE TË SEKUESTRUARA DHE KONFISKUARA

Vlera e përafërt e pasurisë :

- Njësi me sipërfaqe 46 m2, nr. 28/585-N4, zk. 8603 është 4 264 200 Lek

REPUBLIKA E SHQIPËRISË

MINISTRIA E PUNEVE TE BRENDSHME

AGJENCIA E ADMINISTRIMIT TË PASURIVE TË SEKUESTRUARA DHE KONFISKUARA

PASAPORTA E PASURISË SË SEKUESTRUAR

Pasuria e llojit Truall + Banesë 1 katëshe me nr. 20/118, zk. 8605, me sip. Trualli 444 m2 dhe 40 m2 ndërtim ”ndërtim, ndodhet në rrugën “Damian Humariti”, pranë Shkollës 9 Vjeçare “Ibrahim Kushta” në Vlorë.Banesa është e amortizuar.

Statusi ligjor

Bazuar në vendimin nr.31, datë 19.11.2023 të Gjykatës së Posacme të Shkallës së Parë për Korrupsion dhe Krim të Organizuar, pasuria është sekuestruar.Bëhet fjalë për pasurinë e llojit Truall + Banesë 1 katëshe me nr. 20/116, zk. 8605, me sip.trualli 499.6 m^2 dhe 40 m^2 ndërtim, ndodhet në rrugën “Damian Humariti”, pranë Shkollës 9 Vjeçare “Ibrahim Kushta” në Vlorë. Banesa është e amortizuar.

Përshkrimi dhe adresa e pasurisë. Koordinatat në google maps:

(google maps https://maps.app.goo.gl/i2L71bBY1k9Fz1ws8)

Pasuria e llojit Truall + Banesë 1 katëshe me nr. 20/118, zk. 8605, me sip. Trualli 444 m^2 dhe 40 m^2 ndërtim ”ndërtim, ndodhet në rrugën “Damian Humariti”, pranë Shkollës 9 Vjeçare “Ibrahim Kushta” në Vlorë. Banesa është e amortizuar.Pasuria është pa qira.

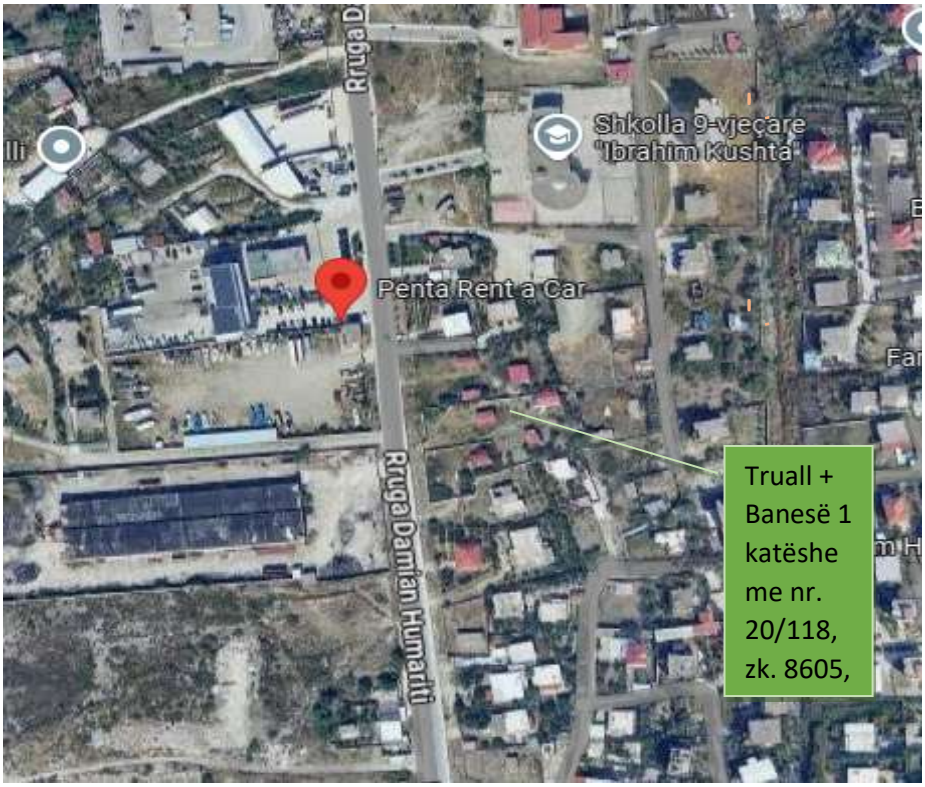

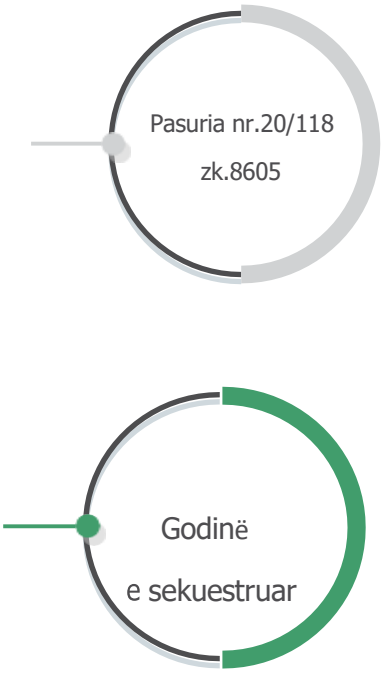

REPUBLIKA E SHQIPËRISË

MINISTRIA E PUNEVE TE BRENDSHME

AGJENCIA E ADMINISTRIMIT TË PASURIVE TË SEKUESTRUARA DHE KONFISKUARA

Vlera e përafërt e pasurisë

Vlera e pasurisë, referuar vendimit të Gjykatës rezulton të jetë:

-Vlera e pasurisë llojit Truall + Banesë 1 katëshe me nr. 20/118, zk. 8605, me sip. Trualli 444 m^2 dhe 40 m^2 ndërtim, është: 2 472 000 (dy million e katërqind e shtatëdhjetë e dy mijë) Lekë.

REPUBLIKA E SHQIPËRISË

MINISTRIA E PUNEVE TE BRENDSHME

AGJENCIA E ADMINISTRIMIT TË PASURIVE TË SEKUESTRUARA DHE KONFISKUARA

PASAPORTA E PASURISË SË SEKUESTRUAR

Pasuria e llojit Truall + Banesë 1 katëshe me nr. 20/119, zk. 8605, me sip. Trualli 499.8 m^2 dhe 40 m^2 ndërtim ”ndërtim, ndodhet në rrugën “Damian Humariti”, pranë Shkollës 9 Vjeçare “Ibrahim Kushta” në Vlorë.Banesa është e amortizuar.

Statusi ligjor

Bazuar në vendimin nr.31, datë 19.11.2023 të Gjykatës së Posacme të Shkallës së Parë për Korrupsion dhe Krim të Organizuar, pasuria është sekuestruar.Bëhet fjalë për pasurinë e llojit Truall + Banesë 1 katëshe me nr. 20/116, zk. 8605, me sip.trualli 499.8 m^2 dhe 40 m^2 ndërtim, ndodhet në rrugën “Damian Humariti”, pranë Shkollës 9 Vjeçare “Ibrahim Kushta” në Vlorë. Banesa është e amortizuar.

Përshkrimi dhe adresa e pasurisë. Koordinatat në google maps:

(google maps https://maps.app.goo.gl/i2L71bBY1k9Fz1ws8)

Pasuria e llojit Truall + Banesë 1 katëshe me nr. 20/118, zk. 8605, me sip. Trualli 499.8 m^2 dhe 40 m^2 ndërtim ”ndërtim, ndodhet në rrugën “Damian Humariti”, pranë Shkollës 9 Vjeçare “Ibrahim Kushta” në Vlorë. Banesa është e amortizuar.Pasuria është pa qira.

REPUBLIKA E SHQIPËRISË

MINISTRIA E PUNEVE TE BRENDSHME

AGJENCIA E ADMINISTRIMIT TË PASURIVE TË SEKUESTRUARA DHE KONFISKUARA

Vlera e përafërt e pasurisë

Vlera e pasurisë, referuar vendimit të Gjykatës rezulton të jetë:

-Vlera e pasurisë llojit Truall + Banesë 1 katëshe me nr. 20/118, zk. 8605, me sip. Trualli 499.8 m^2 dhe 40 m^2 ndërtim, është: 2 472 000 (dy million e katërqind e shtatëdhjetë e dy mijë) Lekë.

REPUBLIKA E SHQIPËRISË

MINISTRIA E PUNEVE TE BRENDSHME

AGJENCIA E ADMINISTRIMIT TË PASURIVE TË SEKUESTRUARA DHE KONFISKUARA

PASAPORTA E PASURISË SË SEKUESTRUAR

Pasuria e llojit Truall + Banesë 1 katëshe me nr. 20/116, zk. 8605, me sip. trualli 499.6 m^2 dhe 40 m^2 ndërtim, ndodhet në rrugën "Damian Humariti", pranë Shkollës 9 Vjeçare "Ibrahim Kushta" në Vlorë.Banesa është e amortizuar.

Statusi ligjor

Bazuar në vendimin nr.31, datë 19.11.2023 të Gjykatës së Posacme të Shkallës së Parë për Korrupsion dhe Krim të Organizuar, pasuria është sekuestruar.Bëhet fjalë për pasurinë e llojit Truall + Banesë 1 katëshe me nr. 20/116, zk. 8605, me sip.trualli 499.6 m^2 dhe 40 m^2 ndërtim, ndodhet në rrugën "Damian Humariti", pranë Shkollës 9 Vjeçare "Ibrahim Kushta" në Vlorë. Banesa është e amortizuar.

Përshkrimi dhe adresa e pasurisë. Koordinatat në google maps:

(google maps https://maps.app.goo.gl/i2L71bBY1k9Fz1ws8)

Pasuria e llojit Truall + Banesë 1 katëshe me nr. 20/116, zk.8605, me sip. trualli 499.6 m^2 dhe 40 m^2 ndërtim, ndodhet në rrugën "Damian Humariti", pranë Shkollës 9 Vjeçare "Ibrahim Kushta" në Vlorë. Banesa është e amortizuar.Pasuria është pa qira.

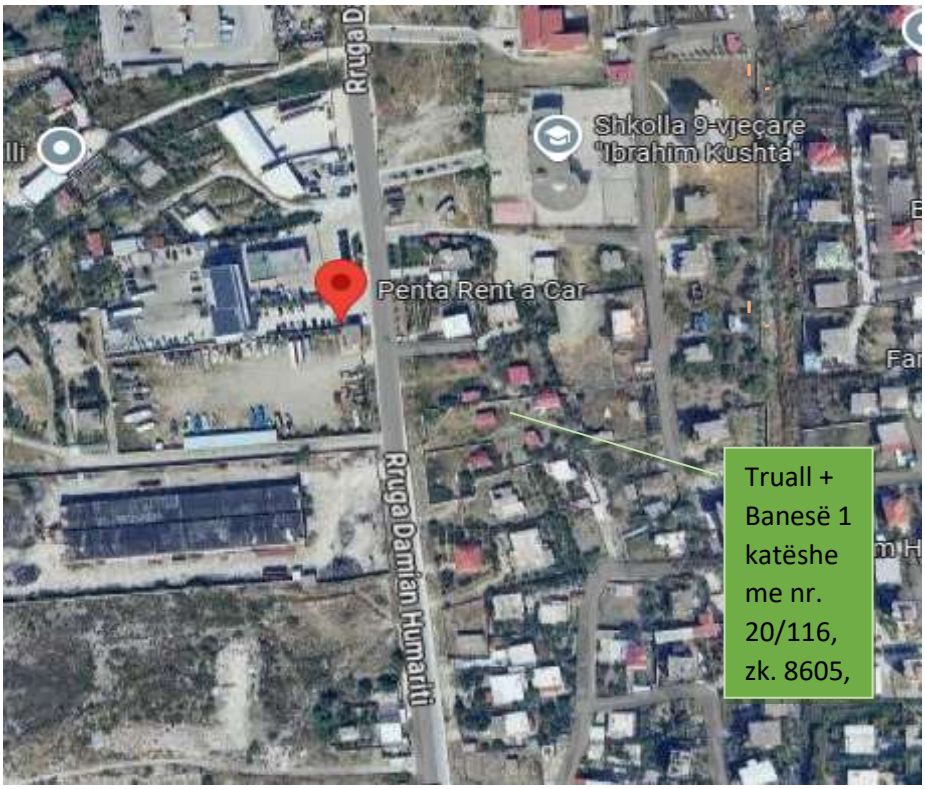

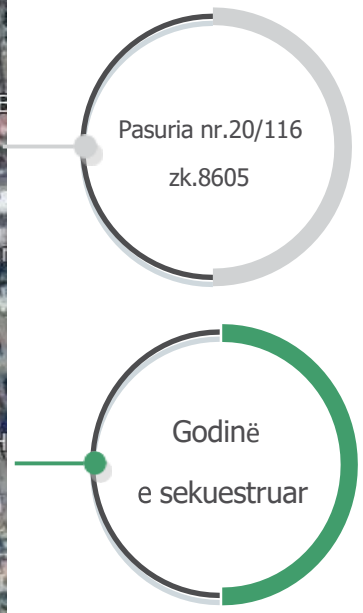

REPUBLIKA E SHQIPËRISË

MINISTRIA E PUNEVE TE BRENDSHME

AGJENCIA E ADMINISTRIMIT TË PASURIVE TË SEKUESTRUARA DHE KONFISKUARA

Vlera e përafërt e pasurisë

Vlera e pasurisë, referuar vendimit të Gjykatës rezulton të jetë:

-Vlera e pasurisë llojit Truall + Banesë 1 katëshe me nr. 20/116, zk.8605, me sip. trualli 499.6 m^2 dhe 40 m^2 ndërtim, është: 2 472 000 (dy million e katërqind e shtatëdhjetë e dy mijë) Lekë.

REPUBLIKA E SHQIPËRISË

MINISTRIA E PUNEVE TE BRENDSHME

AGJENCIA E ADMINISTRIMIT TË PASURIVE TË SEKUESTRUARA DHE KONFISKUARA

PASAPORTA E PASURISË SË SEKUESTRUAR

Lënda : Mbi pasurinë " Truall + Banesë 1 katëshe me nr. 20/116, zk. 8605, me sip. Trualli 499.6 m2 dhe 40 m2 ndërtim "

Statusi ligjor

- Bazuar në vendimin, nr. 31, datë 19.11.2023 të Gjykatës së Posaçme të Shkallës së Parë për Korrupsionin dhe Krimin e Organizuar mbi këtë pasuri është vendosur masa e sekuestros.

Përshkrimi dhe adresa e pasurisë.(google maps https://maps.app.goo.gl/i2L71bBY1k9Fz1ws8)

Pasuria është e llojit Truall + Banesë 1 katëshe me nr. 20/116, zk. 8605, me sip. Trualli 499.6 m2 dhe 40 m2 ndërtim, ndodhet në rrugën "Damian Humariti", pranë Shkollës 9 Vjeçare " Ibrahim Kushta" në Vlorë. Banesa është e amortizuar. Pasuria aktualisht nuk është e dhënë me qira.

Foto të pasurisë :

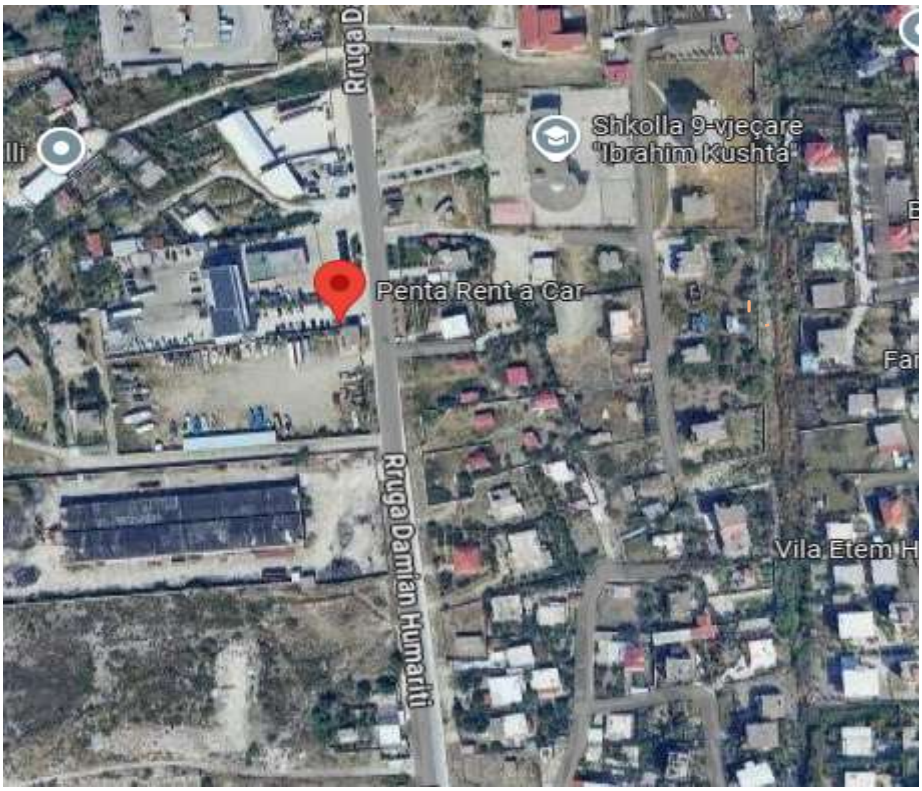

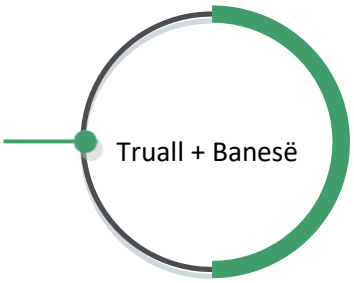

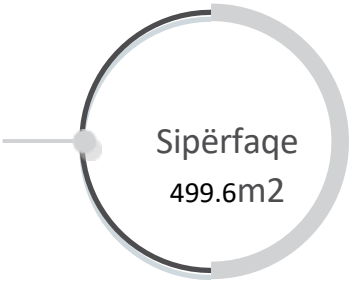

REPUBLIKA E SHQIPËRISË

MINISTRIA E PUNEVE TE BRENDSHME

AGJENCIA E ADMINISTRIMIT TË PASURIVE TË SEKUESTRUARA DHE KONFISKUARA

Vlera e përafërt e pasurisë :

- Truall + Banesë 1 katëshe me nr. 20/116, zk. 8605, me sip. Trualli 499.6 m2 dhe 40 m2 ndërtim, është 2 472 000 Lekë.

REPUBLIKA E SHQIPËRISË

MINISTRIA E PUNEVE TE BRENDSHME

AGJENCIA E ADMINISTRIMIT TË PASURIVE TË SEKUESTRUARA DHE KONFISKUARA

PASAPORTA E PASURISË SË SEKUESTRUAR

Lënda : Mbi pasurinë " Truall + Banesë 1 katëshe me nr. 20/118, zk. 8605, me sip. Trualli 444 m2 dhe 40 m2 ndërtim "

Statusi ligjor

- Bazuar në vendimin, nr. 31, datë 19.11.2023 të Gjykatës së Posaçme të Shkallës së Parë për Korrupsionin dhe Krimin e Organizuar mbi këtë pasuri është vendosur masa e sekuestros.

Përshkrimi dhe adresa e pasurisë.(google maps https://maps.app.goo.gl/i2L71bBY1k9Fz1ws8)

Pasuria është e llojit Truall + Banesë 1 katëshe me nr. 20/118, zk. 8605, me sip. Trualli 444 m2 dhe 40 m2 ndërtim, ndodhet në rrugën "Damian Humariti", pranë Shkollës 9 Vjeçare " Ibrahim Kushta" në Vlorë. Banesa është e amortizuar. Pasuria aktualisht nuk është e dhënë me qira.

Foto të pasurisë :

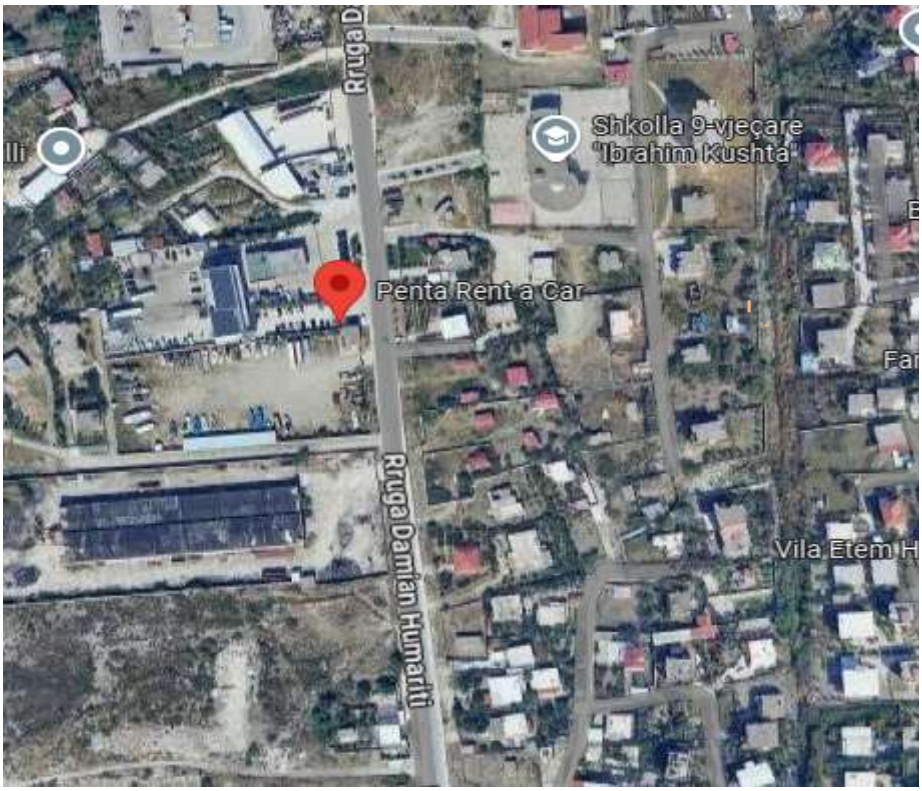

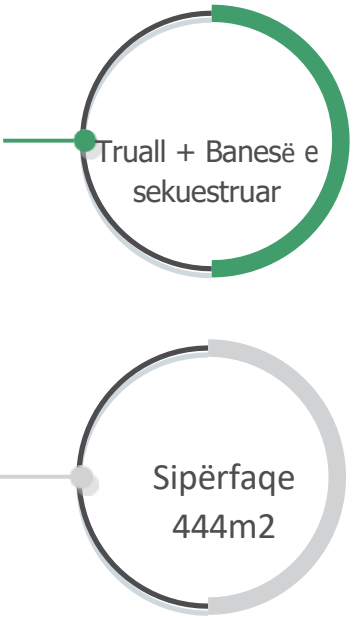

REPUBLIKA E SHQIPËRISË

MINISTRIA E PUNEVE TE BRENDSHME

AGJENCIA E ADMINISTRIMIT TË PASURIVE TË SEKUESTRUARA DHE KONFISKUARA

Vlera e përafërt e pasurisë :

- Truall + Banesë 1 katëshe me nr. 20/118, zk. 8605, me sip. Trualli 444 m2 dhe 40 m2 ndërtim, është 2 472 000 Lekë.

REPUBLIKA E SHQIPËRISË

MINISTRIA E PUNEVE TE BRENDSHME

AGJENCIA E ADMINISTRIMIT TË PASURIVE TË SEKUESTRUARA DHE KONFISKUARA

PASAPORTA E PASURISË SË SEKUESTRUAR

Lënda : Mbi pasurinë " Truall + Banesë 1 katëshe me nr. 20/119, zk. 8605, me sip. Trualli 499.8 m2 dhe 40 m2 ndërtim "

Statusi ligjor

- Bazuar në vendimin, nr. 31, datë 19.11.2023 të Gjykatës së Posaçme të Shkallës së Parë për Korrupsionin dhe Krimin e Organizuar mbi këtë pasuri është vendosur masa e sekuestros.

Përshkrimi dhe adresa e pasurisë.(google maps https://maps.app.goo.gl/i2L71bBY1k9Fz1ws8)

Pasuria është e llojit Truall + Banesë 1 katëshe me nr. 20/119, zk. 8605, me sip. Trualli 499.8 m2 dhe 40 m2 ndërtim, ndodhet në rrugën "Damian Humariti", pranë Shkollës 9 Vjeçare " Ibrahim Kushta" në Vlorë. Banesa është e amortizuar. Pasuria aktualisht nuk është e dhënë me qira.

Foto të pasurisë :

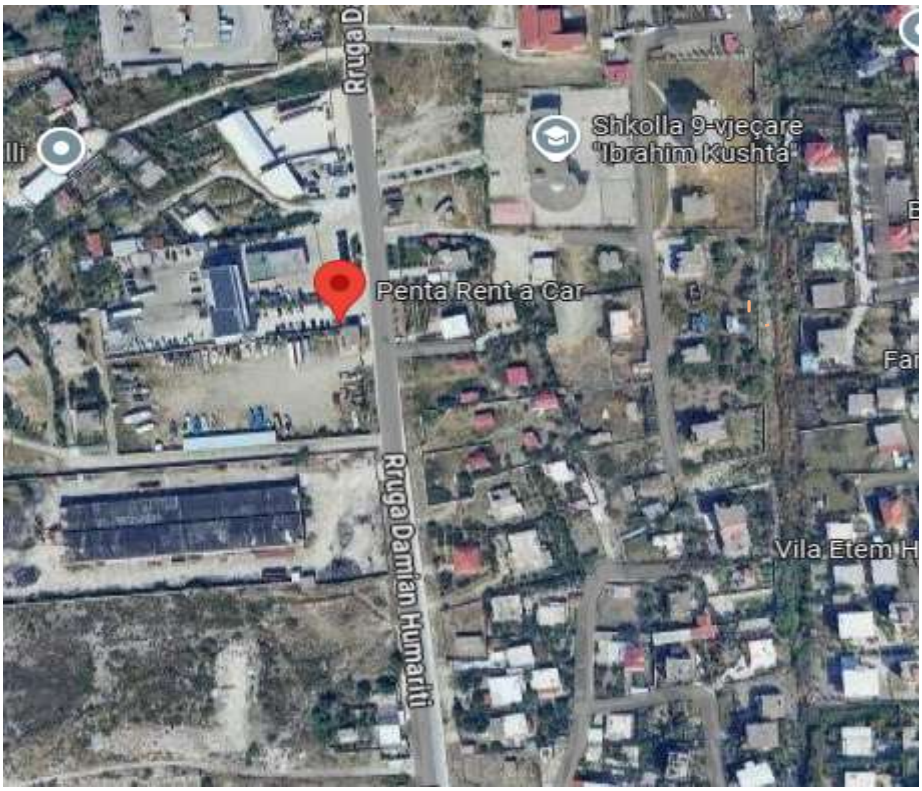

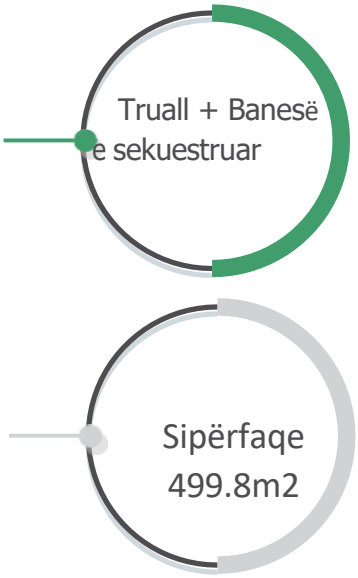

REPUBLIKA E SHQIPËRISË

MINISTRIA E PUNEVE TE BRENDSHME

AGJENCIA E ADMINISTRIMIT TË PASURIVE TË SEKUESTRUARA DHE KONFISKUARA

Vlera e përafërt e pasurisë :

- Truall + Banesë 1 katëshe me nr. 20/119, zk. 8605, me sip. Trualli 499.8 m2 dhe 40 m2 ndërtim, është 2 472 000 Lekë.

REPUBLIKA E SHQIPËRISË

MINISTRIA E PUNEVE TE BRENDSHME

AGJENCIA E ADMINISTRIMIT TË PASURIVE TË SEKUESTRUARA DHE KONFISKUARA

PASAPORTA E PASURISË SË SEKUESTRUAR

Lënda : Mbi pasurinë " Truall + Ndërtesë me nr. 1/527, zk. 8572, vol. 25, fq. 96, sip. 767 m2 "

Statusi ligjor

- Bazuar në vendimin nr. 1227, dt. 21.05.2024 të Gjykatës së Apelit të Juridiksionit të Përgjithshëm mbi këtë pasuri është vendosur masa e sekuestros.

Përshkrimi dhe adresa e pasurisë.(google maps https://maps.app.goo.gl/8ËVUzUsRëLCpeZYEA)

Pasuria është e llojit Truall+Ndërtesë, me nr. pasurie 1/527, zk. 8572, me sipërfaqe totale 767 m2, nga e cila 546.1 m2 ndërtim me një godinë 5 katëshe karabina. Sipërfaqja e ndërtimit të godinës ekonomike 5 kate ambient shërbimi, sipas kartelës së pasurisë ka një sipërfaqe njolle ndërtimi prej 546.1 m2 dhe sipas vërtetimit hipotekor ka një sipërfaqe totale prej 2,264.5 m2**.** Pasuria ndodhet në hyrje të qytetit të Lushnjës, tek "Bulevardi i Palmave" perballë varrezave të Dëshmorëve. Pasuria aktualisht është e dhënë me qira.

Foto të pasurisë :

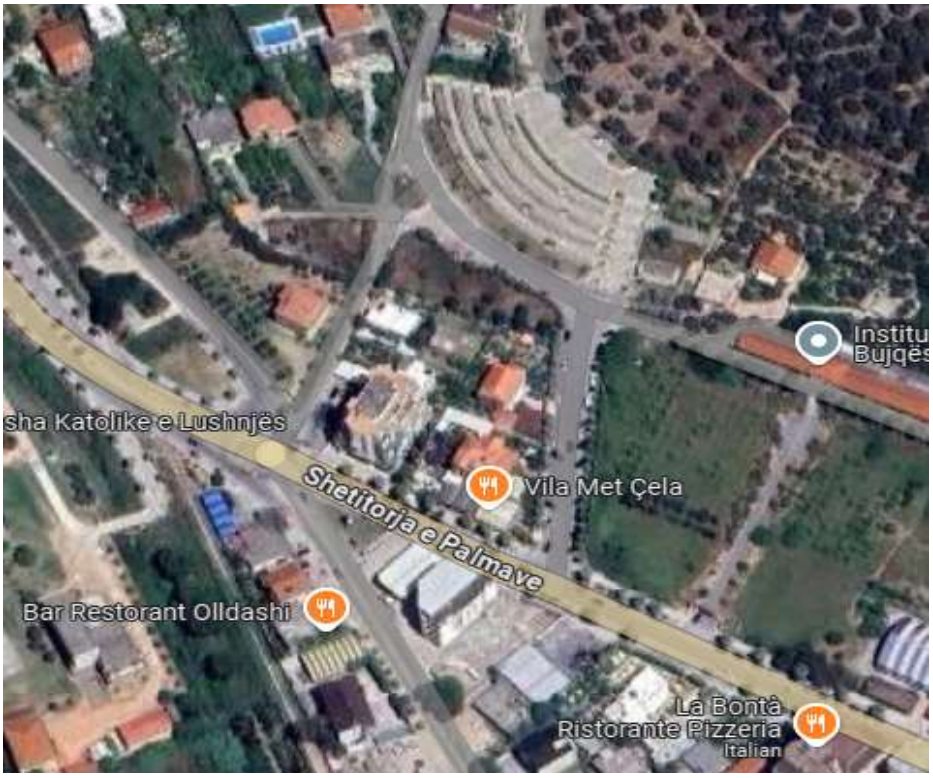

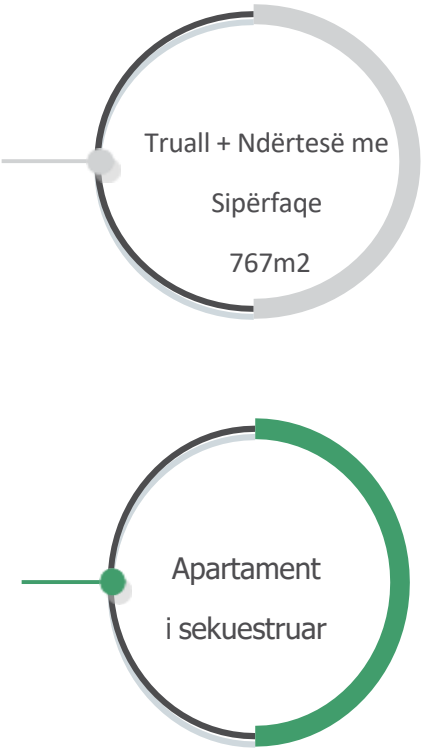

REPUBLIKA E SHQIPËRISË

MINISTRIA E PUNEVE TE BRENDSHME

AGJENCIA E ADMINISTRIMIT TË PASURIVE TË SEKUESTRUARA DHE KONFISKUARA

Vlera e përafërt e pasurisë :

Shënim : Sipërfaqja e ndërtimit të godinës ekonomike 5 kate ambient shërbimi, sipas kartelës së pasurisë ka një sipërfaqe njolle ndërtimi prej 546.1 m2 dhe sipas vërtetimit hipotekor ka një sipërfaqe totale prej 2,264.5 m2 dhe 272 m2 truall.

REPUBLIKA E SHQIPËRISË

MINISTRIA E PUNEVE TE BRENDSHME

AGJENCIA E ADMINISTRIMIT TË PASURIVE TË SEKUESTRUARA DHE KONFISKUARA

- Truall + Ndërtesë me sipërfaqe 767 m2, nr. 1/527, zk. 8572, është 152 570 475 (njëqind e pesëdhjetë e dy million e pesëqind e shtatëdhjetë mijë e katërqind e shtatëdhjetë e pesë) Lekë

PASAPORTA E PASURISË SË SEKUESTRUAR

Pasuria e llojit "Apartament", me nr.32/285+1-17/3 , vol.48, fq.131, zk 8604, me sipërfaqe 50.2 m2, Vlorë.

Statusi ligjor

Bazuar në vendimin nr.62-2024-4453 datë 13.09.2024 të Gjykatës së Shkallës së Parë e Juridiksionit të Përgjithshëm Fier kjo pasuri është sekuestruar.Bëhet fjalë për pasurinë llojit "Apartament" me nr.32/285+1-17/3 , vol.48, fq.131, zk 8604, me sipërfaqe 50.2 m2, Vlorë.

Përshkrimi dhe adresa e pasurisë. Koordinatat në google maps: (https://maps.app.goo.gl/BCEaRao8MqHNny4d6)

Pasuria e llojit "Apartament", me nr.32/285 +1-17/3 ,vol.48, fq.131, zk 8604, me sipërfaqe 50.2 m2, e ndodhur në Vlorë, përfituar me Kontratën Dhurimi Nr.4315 Rep.1538 Kol, Datë 05.12.2023. Pasuria aktualisht nuk është e dhënë me qira.

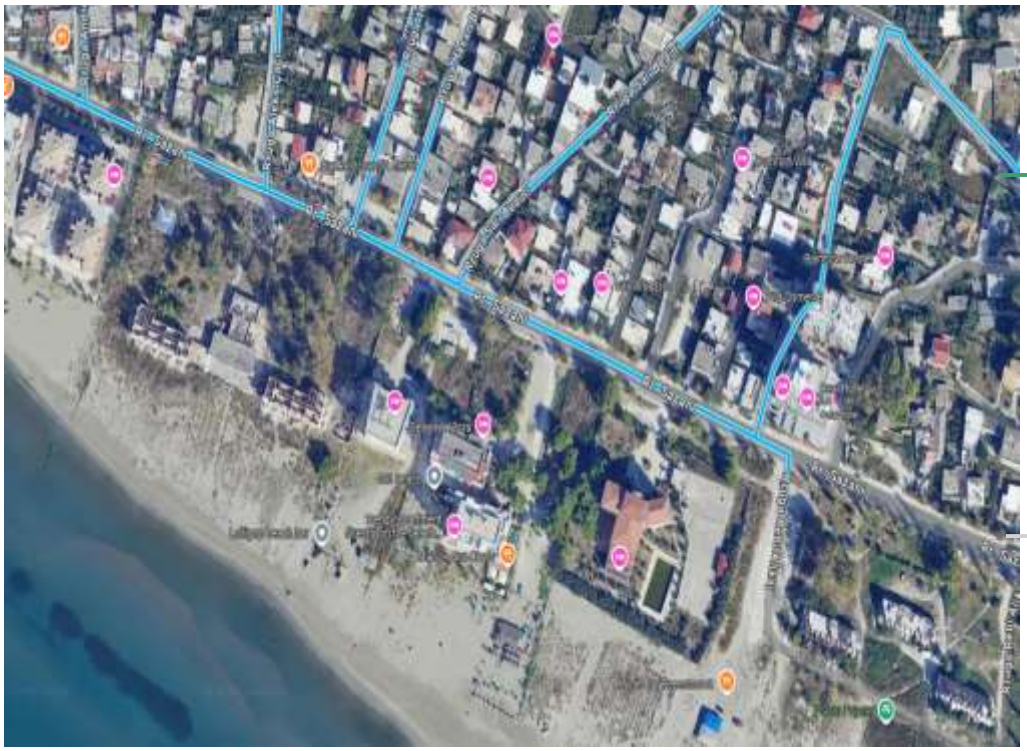

Godina e sekuestruar

Pasuria Nr.32/285 +1-17/3

REPUBLIKA E SHQIPËRISË

MINISTRIA E PUNEVE TE BRENDSHME

AGJENCIA E ADMINISTRIMIT TË PASURIVE TË SEKUESTRUARA DHE KONFISKUARA

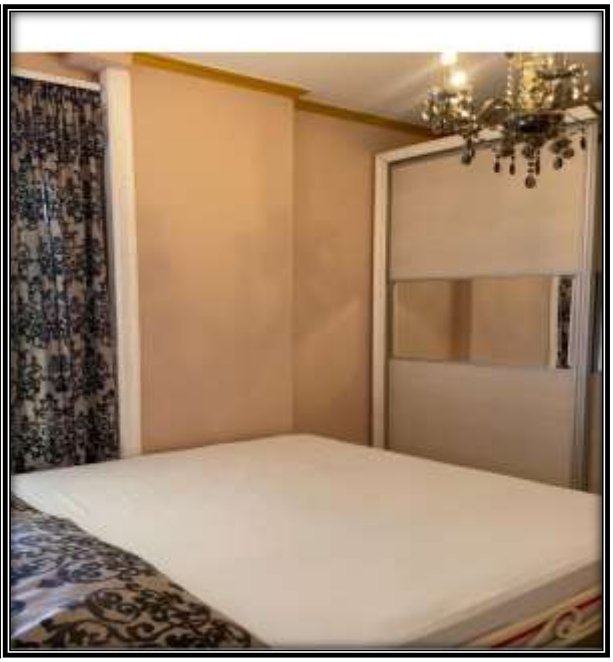

Vlera e përafërt e pasurisë

Vlera e pasurisë, referuar vendimit të Gjykatës rezulton të jetë:
Vlera e pasurisë së paluajtshme e llojit "Apartament" me nr.32/285 +1 -17/3 ,vol.48, fq.131, zk 8604, me sipërfaqe 50.2 m2, është **3,102,360** (tre milion e njeqind e dy mije e treqind e gjashtëdhjetë) lekë**.**

Palasë Vlorë

REPUBLIKA E SHQIPËRISË

MINISTRIA E PUNEVE TE BRENDSHME

AGJENCIA E ADMINISTRIMIT TË PASURIVE TË SEKUESTRUARA DHE KONFISKUARA

PASAPORTA E PASURISË SË SEKUESTRUAR

Pasuria e paluajtshme e llojit "Vile ", me nr.200/351, me sipërfaqe të bazës së ndërtimi 82 m2 dhe sipërfaqe totale të ndërtimit 195 m2,për banim 195 m2/për aktivitet 0m2, me numër katësh 2 dhe sipërfaqe të parcelës ndërtimore 246 m2, i ndërtuar në zonën kadastrale 2863, Palasë, Vlorë;

1. Statusi ligjor

Bazuar në vendimin nr.39 datë 29.01.2025 të Gjykata e Shkallës së Parë të Juridiksionit të Përgjithshëm Vlorë, kjo pasuri është sekuestruar. Bëhet fjalë për pasurinë e paluajtshme e llojit "Vile ", me nr.200/351, me sipërfaqe të bazës së ndërtimi 82 m2 dhe sipërfaqe totale të ndërtimit 195 m2,për banim 195 m2/për aktivitet 0m2, me numër katësh 2 dhe sipërfaqe të parcelës ndërtimore 246 m2, i ndërtuar në zonën kadastrale 2863, Palasë, Vlorë;

2.Përshkrimi dhe adresa e pasurisë. Koordinatat në google maps:

(https://maps.app.goo.gl/zKkQpbsRhk2RXK5o7)

Pasuria e paluajtshme e llojit "Vile ", me nr.200/351, me sipërfaqe të bazës së ndërtimi 82 m2 dhe sipërfaqe totale të ndërtimit 195 m2,për banim 195 m2/për aktivitet 0m2, me numër katësh 2 dhe sipërfaqe të parcelës ndërtimore 246 m2, i ndërtuar në zonën kadastrale 2863, Palasë, Vlorë;. Pasuria aktualisht është e dhënë me qira.

Godina e sekuestruar

Pasuria "Vile" Nr. 200/351

REPUBLIKA E SHQIPËRISË

MINISTRIA E PUNEVE TE BRENDSHME

AGJENCIA E ADMINISTRIMIT TË PASURIVE TË SEKUESTRUARA DHE KONFISKUARA

3.Vlera e përafërt e pasurisë

Vlera e pasurisë, referuar vendimit të Gjykatës rezulton të jetë:
Vlera e pasurisë së paluajtshme e llojit "Vile ", me nr.200/351, me sipërfaqe të bazës së ndërtimi 82 m2 dhe sipërfaqe totale të ndërtimit 195 m2, për banim 195 m2/për aktivitet 0m2, me numër katësh 2 dhe sipërfaqe të ndërtimore 246 m2, i ndërtuar në zonën kadastrale 2863, Palasë, Vlorë është:

a) 58,000 leke/m2 (cmimi reference sipas vkm 457 datw 26.07.2023) x 195 m2 = 11,310,000 Leke.
b) 2135 leke m2 (cmimi reference sipas vkm Nr. 89, datë 3.2.2016) x 246 m2 = 525,210 leke

REPUBLIKA E SHQIPËRISË

MINISTRIA E PUNEVE TE BRENDSHME

AGJENCIA E ADMINISTRIMIT TË PASURIVE TË SEKUESTRUARA DHE KONFISKUARA

PASAPORTA E PASURISË SË SEKUESTRUAR

Pasuria e paluajtshme e llojit "Vile ", me nr.200/352, me sipërfaqe të bazës së ndërtimi 79 m2 dhe sipërfaqe totale të ndërtimit 192 m2,për banim 192 m2/për aktivitet 0m2, me numër katësh 2 dhe sipërfaqe të parcelës ndërtimore 237 m2, i ndërtuar në zonën kadastrale 2863, Palasë, Vlorë;

Statusi ligjor

Bazuar në vendimin nr.39 datë 29.01.2025 të Gjykata e Shkallës së Parë të Juridiksionit të Përgjithshëm Vlorë, kjo pasuri është sekuestruar. Bëhet fjalë për pasurinë e paluajtshme e llojit "Vile ", me nr.200/352, me sipërfaqe të bazës së ndërtimi 79 m2 dhe sipërfaqe totale të ndërtimit 192 m2,për banim 192 m2/për aktivitet 0m2, me numër katësh 2 dhe sipërfaqe të parcelës ndërtimore 237 m2, i ndërtuar në zonën kadastrale 2863, Palasë, Vlorë;

Përshkrimi dhe adresa e pasurisë. Koordinatat në google maps:
(https://maps.app.goo.gl/zKkQpbsRhk2RXK5o7)

Pasuria e paluajtshme e llojit "Vile ", me nr.200/352, me sipërfaqe të bazës së ndërtimi 79 m2 dhe sipërfaqe totale të ndërtimit 192 m2,për banim 192 m2/për aktivitet 0m2, me numër katësh 2 dhe sipërfaqe të parcelës ndërtimore 237 m2, i ndërtuar në zonën kadastrale 2863, Palasë, Vlorë;. Pasuria aktualisht është e dhënë me qira.

REPUBLIKA E SHQIPËRISË

MINISTRIA E PUNEVE TE BRENDSHME

AGJENCIA E ADMINISTRIMIT TË PASURIVE TË SEKUESTRUARA DHE KONFISKUARA

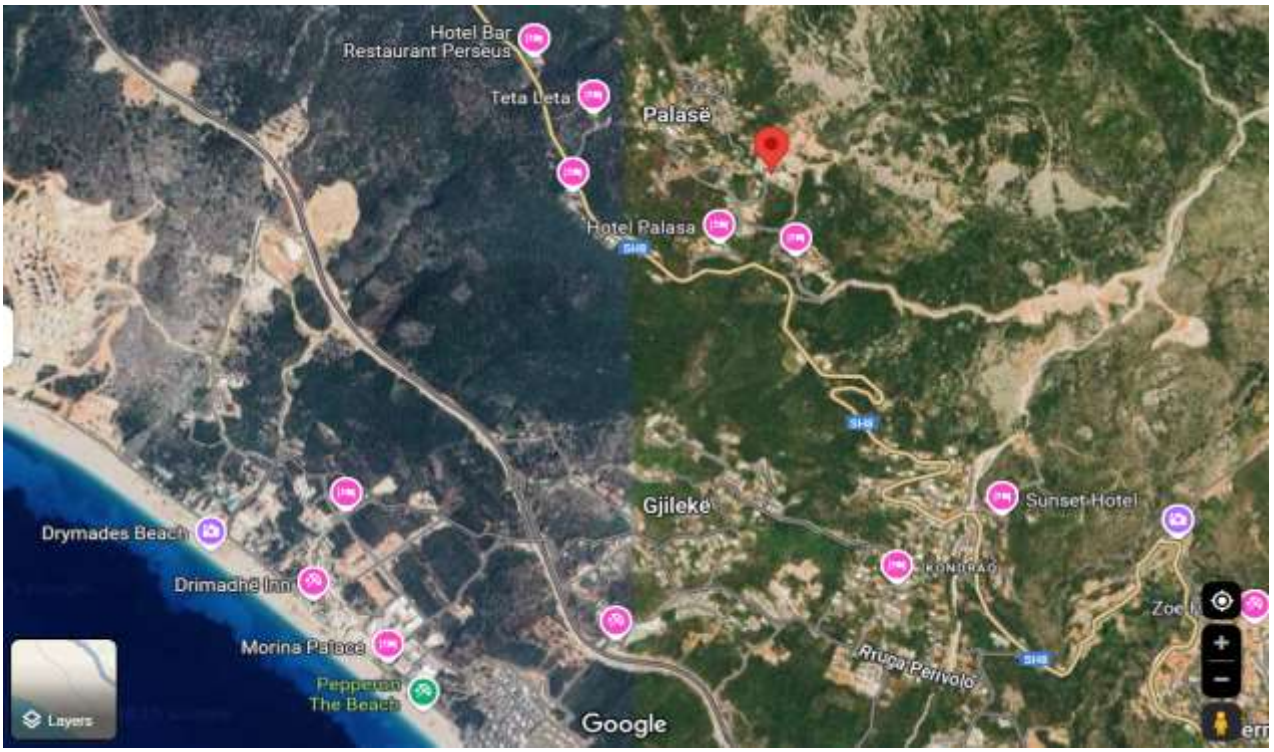

REPUBLIKA E SHQIPËRISË

MINISTRIA E PUNEVE TE BRENDSHME

AGJENCIA E ADMINISTRIMIT TË PASURIVE TË SEKUESTRUARA DHE KONFISKUARA

3.Vlera e përafërt e pasurisë

Vlera e pasurisë, referuar vendimit të Gjykatës rezulton të jetë:
Vlera e pasurisë së paluajtshme e llojit "Vile ", me nr.200/352, me sipërfaqe të bazës së ndërtimi 79 m2 dhe sipërfaqe totale të ndërtimit 192 m2, për banim 192 m2/për aktivitet 0m2, me numër katësh 2 dhe sipërfaqe të ndërtimore 237 m2, i ndërtuar në zonën kadastrale 2863, Palasë, Vlorë është:

c) 58,000 leke/m2 (cmimi reference sipas vkm 457 datw 26.07.2023) x 192 m2 = 11,136,000 Leke.
d) 2135 leke m2 (cmimi reference sipas vkm Nr. 89, datë 3.2.2016) x 237 m2 = 505,995 leke

REPUBLIKA E SHQIPËRISË

MINISTRIA E PUNEVE TE BRENDSHME

AGJENCIA E ADMINISTRIMIT TË PASURIVE TË SEKUESTRUARA DHE KONFISKUARA

PASAPORTA E PASURISË SË SEKUESTRUAR

Pasuria e paluajtshme e llojit "Vile ", me nr.200/353, me sipërfaqe të bazës së ndërtimi 82 m2 dhe sipërfaqe totale të ndërtimit 195 m2,për banim 195 m2/për aktivitet 0m2, me numër katësh 2 dhe sipërfaqe të parcelës ndërtimore 246 m2, i ndërtuar në zonën kadastrale 2863, Palasë, Vlorë;

Statusi ligjor

Bazuar në vendimin nr.39 datë 29.01.2025 të Gjykata e Shkallës së Parë të Juridiksionit të Përgjithshëm Vlorë, kjo pasuri është sekuestruar. Bëhet fjalë për pasurinë e paluajtshme e llojit "Vile ", me nr.200/353, me sipërfaqe të bazës së ndërtimi 82 m2 dhe sipërfaqe totale të ndërtimit 195 m2,për banim 195 m2/për aktivitet 0m2, me numër katësh 2 dhe sipërfaqe të parcelës ndërtimore 246 m2, i ndërtuar në zonën kadastrale 2863, Palasë, Vlorë;

Përshkrimi dhe adresa e pasurisë. Koordinatat në google maps:
(https://maps.app.goo.gl/zKkQpbsRhk2RXK5o7)

Pasuria e paluajtshme e llojit "Vile ", me nr.200/353, me sipërfaqe të bazës së ndërtimi 82 m2 dhe sipërfaqe totale të ndërtimit 195 m2,për banim 195 m2/për aktivitet 0m2, me numër katësh 2 dhe sipërfaqe të parcelës ndërtimore 246 m2, i ndërtuar në zonën kadastrale 2863, Palasë, Vlorë;. Pasuria aktualisht është e dhënë me qira me vlerën 190,000 Lek.

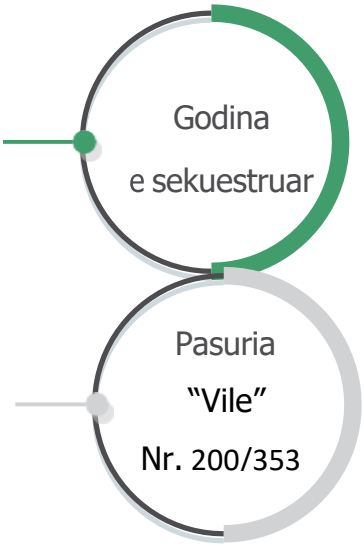

3.Vlera e përafërt e pasurisë

Vlera e pasurisë, referuar vendimit të Gjykatës rezulton të jetë:
Vlera e pasurisë së paluajtshme e llojit "Vile ", me nr.200/353, me sipërfaqe të bazës së ndërtimi 82 m2 dhe sipërfaqe totale të ndërtimit 195 m2, për banim 195 m2/për aktivitet 0m2, me numër katësh 2 dhe sipërfaqe të ndërtimore 246 m2, i ndërtuar në zonën kadastrale 2863, Palasë, Vlorë është:

e) 58,000 leke/m2 (cmimi reference sipas vkm 457 datw 26.07.2023) x 195 m2 = 11,310,000 Leke.
f) 2135 leke m2 (cmimi reference sipas vkm Nr. 89, datë 3.2.2016) x 246 m2 = 525,210 leke.

REPUBLIKA E SHQIPËRISË

MINISTRIA E PUNEVE TE BRENDSHME

AGJENCIA E ADMINISTRIMIT TË PASURIVE TË SEKUESTRUARA DHE KONFISKUARA

PASAPORTA E PASURISË SË SEKUESTRUAR

Pasuria e llojit "Apartament " B4/8 që përbëhet nga 1+1 me ambiente ndihmëse, me sipërfaqe 57.01 m², në godinën e banimit 5 kate+ 1 kat "Roof Garden", me seli në Himarë, Vlorë.

1.Statusi ligjor

Bazuar ne vendimin nr.9,datë 16.02.2024 të Gjykatës së Posaçme të Shkallës së Parë për Korrupsionin dhe Krimin e Organizuar,është vendosur sekuestrimi i pasurisë së sipërcituar.

MINISTRIA E BRENDSHME

2.Përshkrimi dhe adresa e pasurisë. Koordinatat në google maps:(https://maps.app.goo.gl/ssjxnnHeyh2CYfN6A?g_st=aw)

Pasuria e paluajtshme e llojit "Apartament" B4/8 që përbëhet nga 1+1 me ambiente ndihmëse, me sipërfaqe 57.01 m², në godinën e banimit 5 kate+ 1 kat "Roof Garden".Pasuria aktualisht është e dhënë me qera.

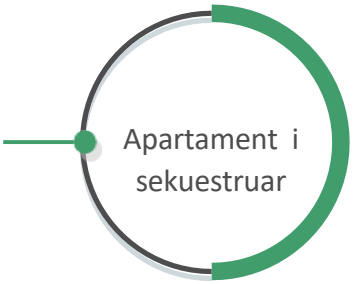

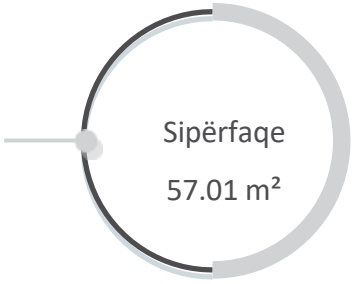

REPUBLIKA E SHQIPËRISË

MINISTRIA E PUNEVE TE BRENDSHME

AGJENCIA E ADMINISTRIMIT TË PASURIVE TË SEKUESTRUARA DHE KONFISKUARA

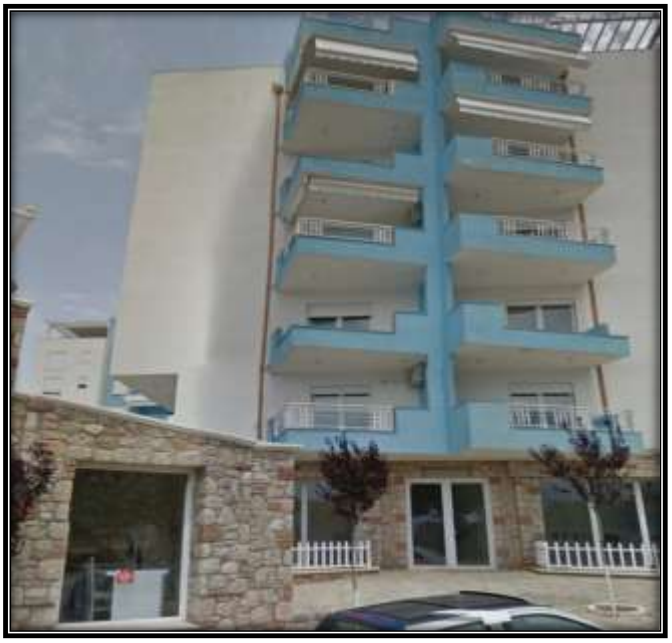

3.Vlera e përafërt e pasurisë

Vlera e pasurisë, sipas "VKM-së "rezulton të jetë:

Vlera e pasurisë e llojit "Apartament" me sipërfaqe 57.01 m^2 është 2,936,015 (dy milion e nëntëqind e tridhjetë e gjashtë mijë e pesëmbëdhjetë) Lekë.

REPUBLIKA E SHQIPËRISË

MINISTRIA E PUNEVE TE BRENDSHME

AGJENCIA E ADMINISTRIMIT TË PASURIVE TË SEKUESTRUARA DHE KONFISKUARA

PASAPORTA E PASURISË SË SEKUESTRUAR

Pasuria e llojit "Arë" me nr.129/29/1 me zona kadastrale 3095, volumi 11, faqe 42, me sipërfaqe 1300 m2 , me adresë në Qeparo,Vlorë.

Statusi ligjor

Bazuar në vendimit nr.467 datë 29.07.2024 të Gjykatës së Shkallës së Parë të Posacme kundër Korrupsionit dhe Krimit të Organizuar, kjo pasuri është sekuestruar.

Përshkrimi dhe adresa e pasurisë. Koordinatat në google maps:

(https://maps.app.goo.gl/xWwhupvXTwy9UkK66)

Pasuria aktualisht nuk është e dhënë me qira.

Pasuria "Arë" e sekuestruar

Sipërfaqe 1500 m2

REPUBLIKA E SHQIPËRISË

MINISTRIA E PUNEVE TE BRENDSHME

AGJENCIA E ADMINISTRIMIT TË PASURIVE TË SEKUESTRUARA DHE KONFISKUARA

Vlera e përafërt e pasurisë

Vlera e pasurisë, referuar vendimit të Gjykatës rezulton të jetë:
Vlera e pasuritë e llojit "Arë" me nr.129/29/1 me zona kadastrale 3095, volumi 11, faqe 42, me sipërfaqe 1300 m2 , me adresë në Qeparo,Vlorë është në proces vlerësimi.

REPUBLIKA E SHQIPËRISË

MINISTRIA E PUNEVE TE BRENDSHME

AGJENCIA E ADMINISTRIMIT TË PASURIVE TË SEKUESTRUARA DHE KONFISKUARA

PASAPORTA E PASURISË SË SEKUESTRUAR

Lënda : Pasuria e llojit "truall ndërtimi"; Pasuria e llojit " ndërtesë"
Ushtron aktivitetin Shoqëria " K.E.J-2010''

Statusi ligjor

Bazuar në vendimin nr.34, datë 24.09.2024 2024 të Gjykatës së Posaçme të Shkallës së Parë për Korrupsionin dhe Krimin e Organizuar, është vendosur masa e sekuestrimit.

Përshkrimi dhe adresa e pasurive (https://maps.app.goo.gl/yLLS4xNdfdnPyVun6)

1. Pasuria Nr.34/124-ND,ZK 8605, Vol.33, Fq.99, e llojit "ndërtesë" me sip.537 m2, ndodhur në lagjen "Lirimi" Vlorë, regjistruar në emër të shtetasit Ilirjan Zaimi (Duçellari);

2. Pasuria Nr.34/121, Z.K 8605, Vol.32,Fq.209, e llojit "truall ndërtimi", me sip .840 m2, ndodhur në lagjen "Kushtrimi" Vlorë, regjistruar në emër të shtetasit Ilirjan Zaimi (Duçellari);

Shoqëria " K.E.J-2010'' sh.p.k me Nipt L06511202G, me ortak 100% të kuotave shtetasen Elisabeta Duçellari e ushtron aktivitetin në pasurinë e llojit "ndërtesë" me sipërfaqe 537 m2 dhe llojit "truall ndërtimi"me sipërfaqe 840 m2 të cilat janë në pronësi të shtetasit Ilirjan Zaimi.

Pasuria është pa kontrat aktive qiraje.

Pasuria e llojit "truall ndërtimi" ; Pasuria e llojit " ndërtesë" dhe Shoqëria " K.E.J-2010''

Vlorë

Pasurite me nr. Nr.34/124-ND,Nr.34/121 , Shoqëria " K.E.J-2010'' sh.p.k

REPUBLIKA E SHQIPËRISË

MINISTRIA E PUNEVE TE BRENDSHME

AGJENCIA E ADMINISTRIMIT TË PASURIVE TË SEKUESTRUARA DHE KONFISKUARA

Bashkëlidhur fotot si më poshtë :

REPUBLIKA E SHQIPËRISË

MINISTRIA E PUNEVE TE BRENDSHME

AGJENCIA E ADMINISTRIMIT TË PASURIVE TË SEKUESTRUARA DHE KONFISKUARA

Vlera e përafërt e pasurisë

Vlera e kësaj pasurie siç është përmëndur dhe në vendimin e Gjykatës është:

1- Vlera e përafërt e pasurisë në bazë të VKM-së për m2, të llojit "truall ndërtimi"; me Nr.34/121, Z.K 8605, Vol.32, Fq.209 me sip.840 m2 është 6972000 (gjashtë milion e nëntëqind e shtatëdhjetë e dy mijë) Lekë;

2- Vlera e përafërt e pasurisë në bazë të VKM-së për m2, të llojit "ndërtesë" me Nr.34/124-ND, ZK 8605, Vol.33, Fq.99 me sip. 537 m2 është 33186600 (tridhjetë e tre milion e njëqind e tetëdhjë e gjashtë mijë e gjashtëqind) Lekë.

REPUBLIKA E SHQIPËRISË

MINISTRIA E PUNEVE TE BRENDSHME

AGJENCIA E ADMINISTRIMIT TË PASURIVE TË SEKUESTRUARA DHE KONFISKUARA

PASAPORTA E PASURISË SË SEKUESTRUAR

Lënda : ½ Truall, me Nr.23/27-T, 10 Korriku, Vlorë

Statusi ligjor

Sekuestruar me vendimin nr. 10, datë 04.05.2021 të Gjykatës së Posaçme të Shkallës së Parë Kundër Korupsionit dhe Krimit të Organizuar.

Përshkrimi dhe adresa e pasurisë.

Pasuria e llojit Truall me nr. 23/27-T, volumi 12, faqe 77, zona kadastrale 8602, me sipërfaqe trualli 132.5 m^2, në lagjen 10 Korriku, Vlorë. Pasuria aktualisht është e dhënë me qira.

https://www.google.com/maps/place/Kastrati/@40.4495144,19.4913472,510m/data=!3m1!1e3!4m15!1m7!2m6!1skastrati+lungo+mare+vlore!3m4!2s40.397905,+19.478769!4m2!1d19.4787694!2d40.3979054!3m6!1s0x134533c92017ebe5:0xde4b0b9abe22972b!8m2!3d40.448819!4d19.4924078!15sChlrYXN0cmF0aSBsdW5nbyBtYXJlIHZsb3JlWhsiGWthc3RyYXRpIGx1bmdvIG1hcmUgdmxvcmWSAQtnYXNfc3RhdGlvbpoBJENoZERTVWhOTUc5blMwVkpRMEZuU1VOSWNXUlRXbkYzUlJBQuABAA!16s%2Fg%2F11f3rd8x3p?entry=ttu&g_ep=EgoyMDI0MTAwOS4wIKXMDSoASAFQAw%3D%3D

REPUBLIKA E SHQIPËRISË

MINISTRIA E PUNEVE TE BRENDSHME

AGJENCIA E ADMINISTRIMIT TË PASURIVE TË SEKUESTRUARA DHE KONFISKUARA

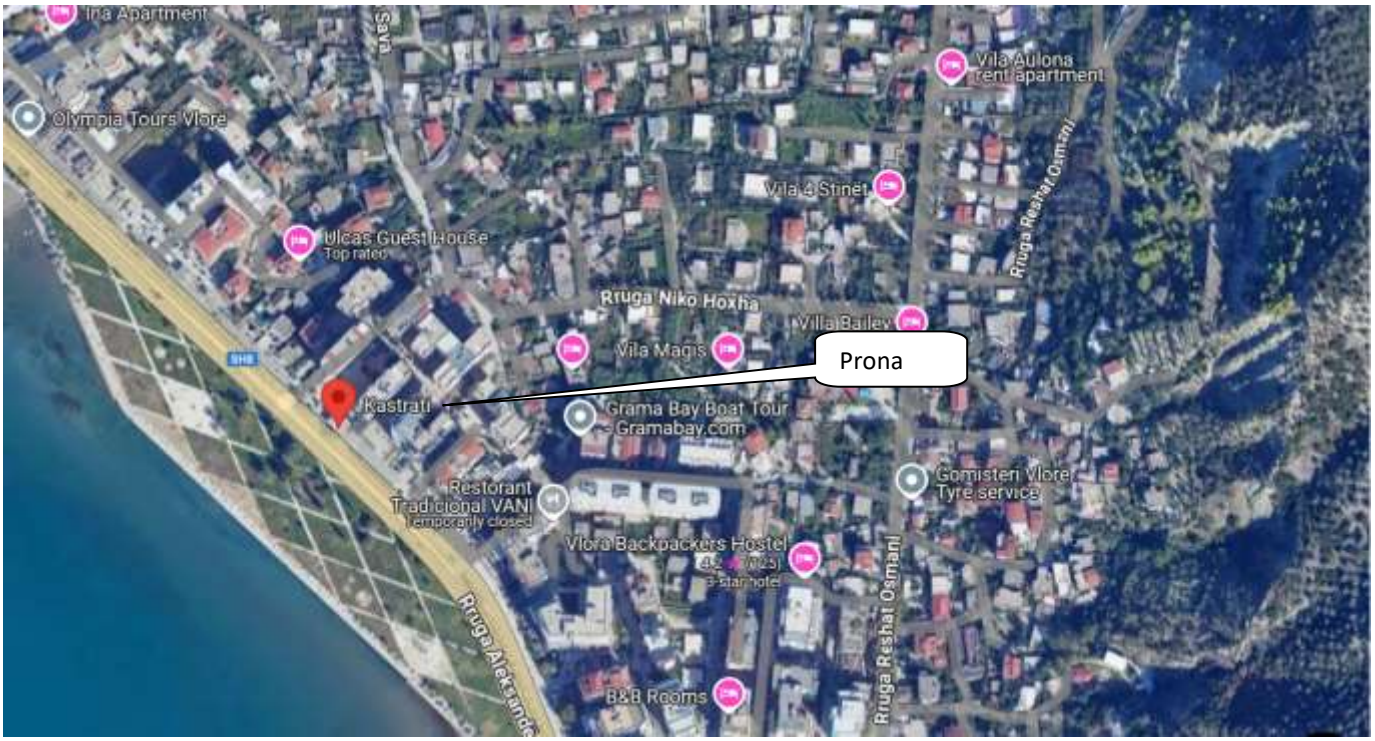

Vlera e përafërt e pasurisë

Vlera e kësaj pasurie referuar çmimeve të referencës është 12,867,696 lekë.

Shënim: Për nxjerjen e vlerës së pasurive i jemi referuar Vendimit Nr. 457, datë 26.7.2023 *për disa ndryshime në vendimin nr. 132, datë 7.3.2018, të Këshillit të Ministrave, "për metodologjinë për përcaktimin e vlerës së taksueshme të pasurisë së paluajtshme "ndërtesa". (Me kontrat Aktive qiraje)*

REPUBLIKA E SHQIPËRISË

MINISTRIA E PUNEVE TE BRENDSHME

AGJENCIA E ADMINISTRIMIT TË PASURIVE TË SEKUESTRUARA DHE KONFISKUARA

PASAPORTA E PASURISË SË SEKUESTRUAR

Lënda : 55% Truall + ndërtesë me nr. 35/143, rruga Transballkanike, lagja 1 Maji, Vlorë

Statusi ligjor

Sekuestruar me vendimin nr. 10, datë 04.05.2021 të Gjykatës së Posaçme të Shkallës së Parë Kundër Korupsionit dhe Krimit të Organizuar.

Përshkrimi dhe adresa e pasurisë.

Pasuria e llojit Truall + ndërtesë me nr. 35/143,volumi 52, faqe 44, në zonën kadastrale 8604, me sipërfaqe trualli 764 m^2 dhe sipërfaqe ndërtese 57 m^2 , në lagjen 1 Maji, Vlorë. Pasuria aktualisht është e dhënë me qira.

https://www.google.com/maps/place/Gega+Oil/@40.4572345,19.4812219,180m/data=!3m1!1e3!4m7!3m6!1s0x134533631ab6f57f:0x35d92fd5b7b827d4!4b1!8m2!3d40.457259!4d19.481813!16s%2Fg%2F11hzyntczz?entry=ttu&g_ep=EgoyMDI0MTAwOS4wIKXMDSoASAFQAw%3D%3D

REPUBLIKA E SHQIPËRISË

MINISTRIA E PUNEVE TE BRENDSHME

AGJENCIA E ADMINISTRIMIT TË PASURIVE TË SEKUESTRUARA DHE KONFISKUARA

Vlera e përafërt e pasurisë

Vlera e kësaj pasurie referuar çmimeve të referencës është 8,793,436 lekë.

Shënim: Për nxjerjen e vlerës së pasurive i jemi referuar Vendimit Nr. 457, datë 26.7.2023 *për disa ndryshime në vendimin nr. 132, datë 7.3.2018, të Këshillit të Ministrave, "për metodologjinë për përcaktimin e vlerës së taksueshme të pasurisë së paluajtshme "ndërtesa".*

REPUBLIKA E SHQIPËRISË

MINISTRIA E PUNEVE TE BRENDSHME

AGJENCIA E ADMINISTRIMIT TË PASURIVE TË SEKUESTRUARA DHE KONFISKUARA

PASAPORTA E PASURISË SË SEKUESTRUAR

Lënda : Truall, me Nr. 46/273, Rruga Nacionale Vlorë- Himarë, km 4, Vlorë

Statusi ligjor

Sekuestruar me vendimin nr. 10, datë 04.05.2021 të Gjykatës së Posaçme të Shkallës së Parë Kundër Korupsionit dhe Krimit të Organizuar.

Përshkrimi dhe adresa e pasurisë.

Pasuria e llojit Truall me nr. 46/273, volumi 81, faqe 141, zona kadastrale 8602, me sipërfaqe trualli 2400 m^2, në Rrugën Nacionale Vlorë- Himarë, km 4, Vlorë. Pasuria aktualisht nuk është e dhënë me qira.
https://www.google.com/maps/place/La+Plaia/@40.3977903,19.4788732,361m/data=!3m1!1e3!4m6!3m5!1s0x13452dfc85c75321:0x64c7236456ff59ad!8m2!3d40.3967293!4d19.4788292!16s%2Fg%2F11d_79_l5t?entry=ttu&g_ep=EgoyMDI0MTAwOS4wIKXMDSoASAFQAw%3D%3D

REPUBLIKA E SHQIPËRISË

MINISTRIA E PUNEVE TE BRENDSHME

AGJENCIA E ADMINISTRIMIT TË PASURIVE TË SEKUESTRUARA DHE KONFISKUARA

Vlera e përafërt e pasurisë

Vlera e kësaj pasurie referuar çmimeve të referencës është 26,167,200 lekë.

Shënim: Për nxjerjen e vlerës së pasurive i jemi referuar Vendimit Nr. 457, datë 26.7.2023 *për disa ndryshime në vendimin nr. 132, datë 7.3.2018, të Këshillit të Ministrave, "për metodologjinë për përcaktimin e vlerës së taksueshme të pasurisë së paluajtshme "ndërtesa".*

REPUBLIKA E SHQIPËRISË

MINISTRIA E PUNEVE TE BRENDSHME

AGJENCIA E ADMINISTRIMIT TË PASURIVE TË SEKUESTRUARA DHE KONFISKUARA

PASAPORTA E PASURISË SË SEKUESTRUAR

Pasuria e llojit Apartament , me sipërfaqe 90.8 m2, sipërfaqe veranda 61.2 m2 ndodhet në lagjen "Ujë i Ftohtë" , Vlorë.

Statusi ligjor

Bazuar në vendimin nr. 539 datë 20.09.2024 të Gjykatës së Posaçme të Shkallës së Parë për Korrupsionin dhe Krimin e Organizuar Tiranë, është vendosur sekuestrimi i pasurisë i llojit apartament me sipërfaqe 90.8 m2, sipërfaqe veranda 61.2 m2 i cili ndodhet në lagjen "Ujë i Ftohtë" , Vlorë.

Përshkrimi dhe adresa e pasurisë. Koordinatat në google maps: (https://maps.app.goo.gl/8WLC93zjDnfDvkRN6)
Pasuria është e pozicionuar në në lagjen "Ujë i Ftohtë" , Vlorë.Pasuria e paluajtshme e llojit "Apartament" me sipërfaqe totale 152 m2 ndodhet në katin e shtatë të pallatit. Pasuria është me kontrat aktive qiraje.

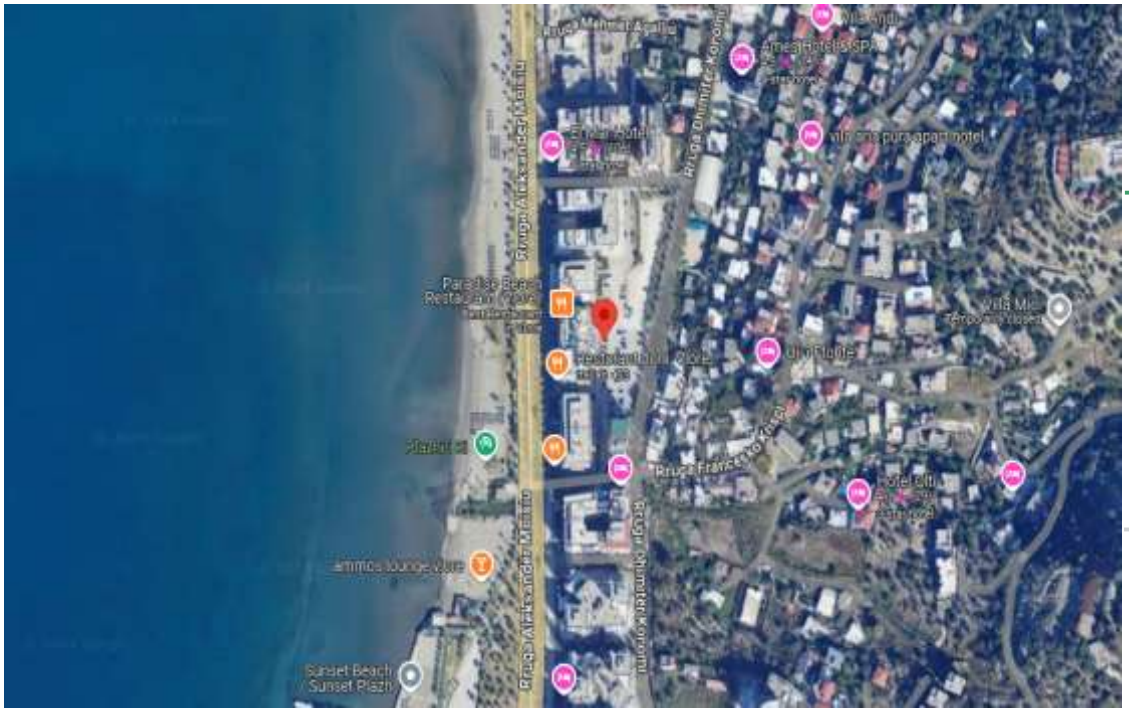

Apartament i sekuestruar

Pasuria me sip.totale 152 m2 në lagjen "Ujë i Ftohtë" Vlorë.

REPUBLIKA E SHQIPËRISË

MINISTRIA E PUNEVE TE BRENDSHME

AGJENCIA E ADMINISTRIMIT TË PASURIVE TË SEKUESTRUARA DHE KONFISKUARA

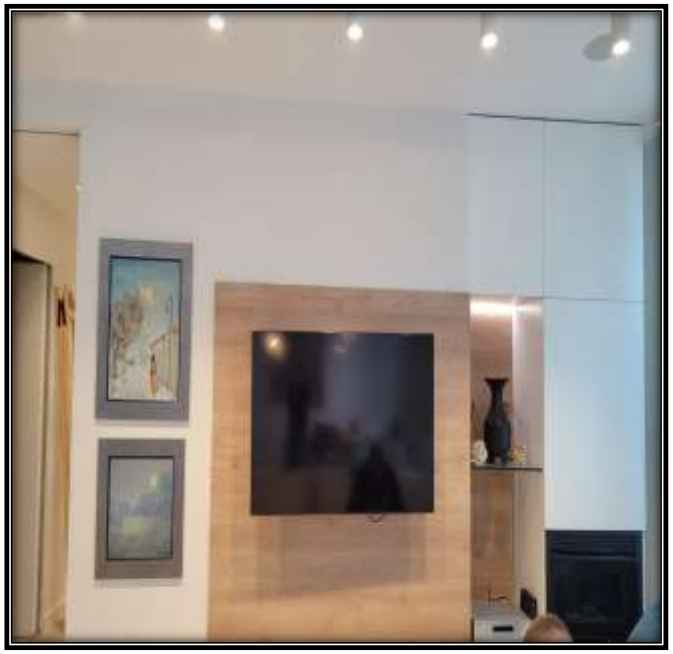

Vlera e përafërt e pasurisë

Vlera e pasurisë, referuar vendimit të Gjykatës rezulton të jetë:
Vlera e pasurisë e llojit "Apartament" me sipërfaqe totale 152 m2 është 9.393.600 (nëntë milion e treqind e nëntëdhjetë e tre mijë e gjashtëqind) Lekë.

REPUBLIKA E SHQIPËRISË

MINISTRIA E PUNEVE TE BRENDSHME

AGJENCIA E ADMINISTRIMIT TË PASURIVE TË SEKUESTRUARA DHE KONFISKUARA

PASAPORTA E PASURISË SË SEKUESTRUAR

Pasuri e paluajtshme e llojit apartament me sipërfaqe të përgjithshme 66 m^2 me Nr. 45/105/ND+2-21 Zona Kadastrale 8602, Vlorë të ndodhur në katin e katërt, në zonën e Ujit të Ftohtë, Vlorë.

Statusi ligjor

Bazuar në vendimin Nr.7 datë 21.01.2025 të Gjykatës së Shkallës së parë të Juridiksionit të Përgjithshëm Berat, e cila ka vendosur sekuestrimin e pasurisë. Bëhet fjalë për pasurinë e paluajtshme të llojit apartament me sipërfaqe të përgjithshme 66 m^2 me emërtimin 45/105/ND+2-21 Zona Kadastrale 8602, Vlorë, të ndodhur në katin e katërt , në zonën e Ujit të Ftohtë, Vlorë.

Përshkrimi dhe adresa e pasurisë. Koordinatat në google maps: (https://maps.app.goo.gl/KT43zdBCikwPDKFV8)

Pasuria e paluajtshme e llojit apartament me sipërfaqe të përgjithshme 66 m^2, në katin e katërt teknik me emërtimin 45/105/ND+2-21 Zona Kadastrale 8602, Vlorë, ndodhet në zonën e Ujit të Ftohtë, është e pajisur me infrastrukturën e nevojshme, e mobiluar, gjithashtu furnizohet me ujë dhe energji elektrike nga rrjetet kryesore. Pasuria aktualisht është e dhënë me qira.

REPUBLIKA E SHQIPËRISË

MINISTRIA E PUNEVE TE BRENDSHME

AGJENCIA E ADMINISTRIMIT TË PASURIVE TË SEKUESTRUARA DHE KONFISKUARA

Apartamenti i sekuestruar

REPUBLIKA E SHQIPËRISË

MINISTRIA E PUNEVE TE BRENDSHME

AGJENCIA E ADMINISTRIMIT TË PASURIVE TË SEKUESTRUARA DHE KONFISKUARA

Vlera e përafërt e pasurisë

Vlera e pasurisë, referuar vendimit të Gjykatës rezulton të jetë: 4,078,800 (katër milion e shtatëdhjetë e tetë mijë e tetëqind) Lekë.

REPUBLIKA E SHQIPËRISË

MINISTRIA E PUNEVE TE BRENDSHME

AGJENCIA E ADMINISTRIMIT TË PASURIVE TË SEKUESTRUARA DHE KONFISKUARA

PASAPORTA E PASURISË SË SEKUESTRUAR

Pasuri e paluajtshme e llojit apartament me sipërfaqe të përgjithshme 26.5 m^2 me Nr. 45/105/ND+2-20 Zona Kadastrale 8602, Vlorë të ndodhur në katin e katërt, në zonën e Ujit të Ftohtë, Vlorë.

Statusi ligjor

Bazuar në vendimin Nr.7 datë 21.01.2025 të Gjykatës së Shkallës së parë të Juridiksionit të Përgjithshëm Berat, e cila ka vendosur sekuestrimin e pasurisë. Bëhet fjalë për pasurinë e paluajtshme të llojit apartament me sipërfaqe të përgjithshme 26.5 m^2 me emërtimin 45/105/ND+2-20 Zona Kadastrale 8602, Vlorë, të ndodhur në katin e katërt , në zonën e Ujit të Ftohtë, Vlorë.

Përshkrimi dhe adresa e pasurisë. Koordinatat në google maps:

(https://maps.app.goo.gl/KT43zdBCikwPDKFV8)

Pasuria e paluajtshme e llojit apartament me sipërfaqe të përgjithshme 26.5 m^2, në katin e katërt teknik me emërtimin 45/105/ND+2-20 Zona Kadastrale 8602, Vlorë, ndodhet në zonën e Ujit të Ftohtë, është e pajisur me infrastrukturën e nevojshme, e mobiluar, gjithashtu furnizohet me ujë dhe energji elektrike nga rrjetet kryesore. Pasuria aktualisht është e dhënë me qira.

REPUBLIKA E SHQIPËRISË

MINISTRIA E PUNEVE TE BRENDSHME

AGJENCIA E ADMINISTRIMIT TË PASURIVE TË SEKUESTRUARA DHE KONFISKUARA

Apartamenti i sekuestruar

Sipërfaqe neto 26.5m^2

REPUBLIKA E SHQIPËRISË

MINISTRIA E PUNEVE TE BRENDSHME

AGJENCIA E ADMINISTRIMIT TË PASURIVE TË SEKUESTRUARA DHE KONFISKUARA

Vlera e përafërt e pasurisë

Vlera e pasurisë, referuar vendimit të Gjykatës rezulton të jetë: 1,637,700 (një milion e gjashtëqind e tridhjetë e shtatë mijë e shtatëqind) Lekë.

REPUBLIKA E SHQIPËRISË

MINISTRIA E PUNEVE TE BRENDSHME

AGJENCIA E ADMINISTRIMIT TË PASURIVE TË SEKUESTRUARA DHE KONFISKUARA

PASAPORTA E PASURISË SË SEKUESTRUAR

Pjesa takuese e pasurisë së paluajtshme të llojit Garazh me nr. 40/76/ND-G33, ZK 8602, Vlorë

Statusi ligjor

Bazuar në vendimin Nr.7 datë 21.01.2025 të Gjykatës së Shkallës së parë të Juridiksionit të Përgjithshëm Berat, e cila ka vendosur sekuestrimin e pasurisë. Bëhet fjalë për pjesën takuese të pasurisë së paluajtshme të llojit Garazh me nr. 40/76/ND-G33, ZK 8602, Vlorë, me sipërfaqe 21m^2

Përshkrimi dhe adresa e pasurisë. Koordinatat në google maps:
(https://maps.app.goo.gl/mPQvV5zLsuFq4U4U7)

Pjesën takuese e pasurisë së paluajtshme të llojit Garazh me nr. 40/76/ND-G33, ZK 8602, Vlorë, ndodhet në katin -1 të një pallati të ri në zonën e Lungomares, Vlorë, me sipërfaqe 21m^2. Pasuria aktualisht nuk është e dhënë me qira.

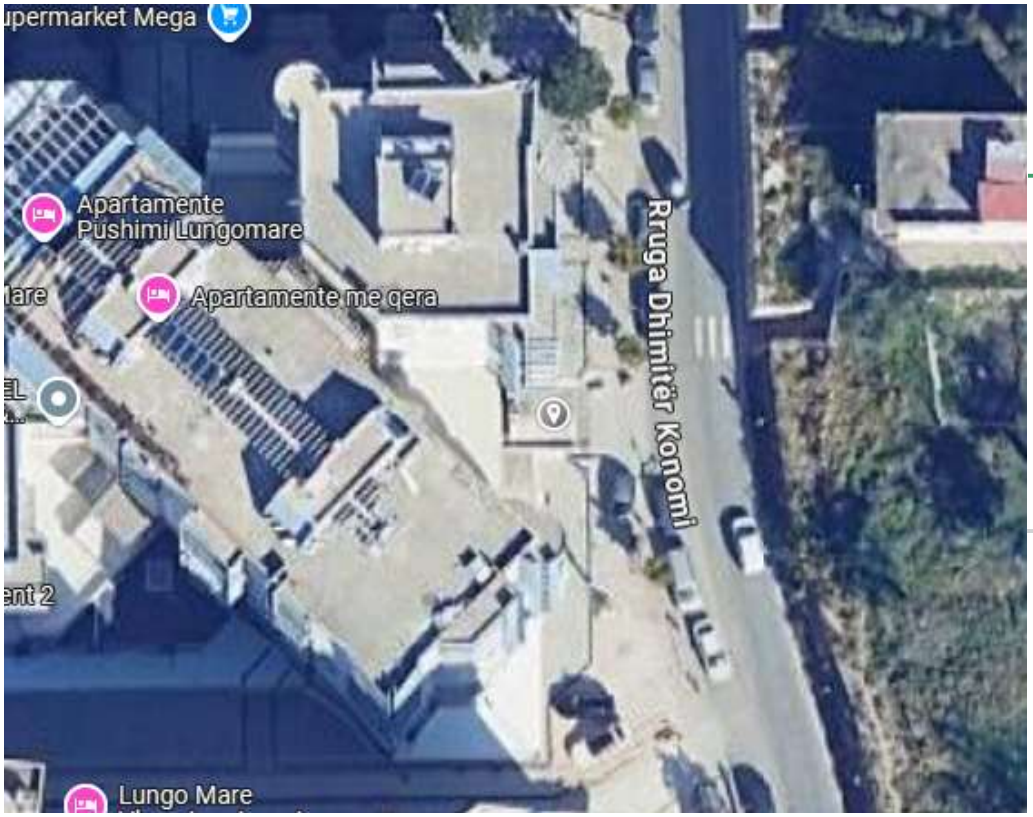

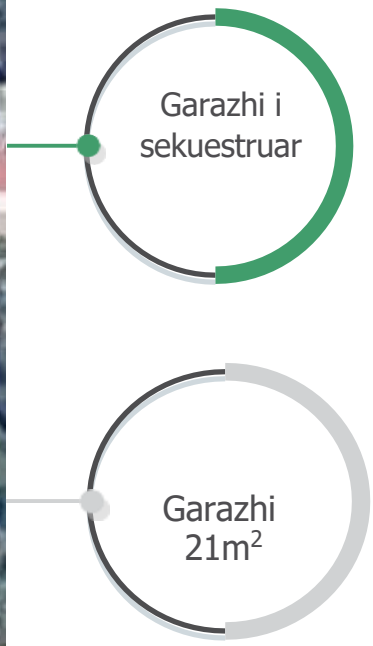

REPUBLIKA E SHQIPËRISË

MINISTRIA E PUNEVE TE BRENDSHME

AGJENCIA E ADMINISTRIMIT TË PASURIVE TË SEKUESTRUARA DHE KONFISKUARA

Vlera e përafërt e pasurisë

Vlera e pasurisë, referuar vendimit të Gjykatës rezulton të jetë: 454,230 (katërqind e pesëdhjetë e katër mijë e dyqind e tridhjetë) Lekë.

REPUBLIKA E SHQIPËRISË

MINISTRIA E PUNEVE TE BRENDSHME

AGJENCIA E ADMINISTRIMIT TË PASURIVE TË SEKUESTRUARA DHE KONFISKUARA

PASAPORTA E PASURISË SË SEKUESTRUAR

Pasuria me nr.450/2/3, Vol.18, faqe 24, Zona Kadastrale 3140, Radhimë, Vlorë me sipërfaqe 36 m^2 eshtë e llojit "Arë" në pronësi të shtetasit Andrea Shyqyri Kalemi

Pasuria me nr.448/29/11, Vol.18, faqe 25, Zona Kadastrale 3140, Radhimë, Vlorë me sipërfaqe 485 m^2 eshtë e llojit "Arë" në pronësi të shtetasit Andrea Shyqyri Kalemi.

Pasuria me nr.230/2/8, Vol.18, faqe 26, Zona Kadastrale 3140, Radhimë, Vlorë me sipërfaqe 619 m^2 eshtë e llojit "Arë" në pronësi të shtetasit Andrea Shyqyri Kalemi

Statusi ligjor

Bazuar, në Vendimin Nr. 23-2025-1331, datë 31.07.2025 të Gjykatës së Shkallës së Parë të Juridiksionit të Përgjithshëm Sarandë.

Përshkrimi dhe adresa e pasurisë. Koordinatat në google maps:
https://maps.app.goo.gl/3tvkV4jRBqrLwrwA6

Pasuritë ndodhen në të njëjtin territor në rrugën e vjetër Vlorë-Sarandë në dalje të Rradhimës.

Aktualisht pasuria nuk është e dhënë me qira

REPUBLIKA E SHQIPËRISË

MINISTRIA E PUNEVE TE BRENDSHME

AGJENCIA E ADMINISTRIMIT TË PASURIVE TË SEKUESTRUARA DHE KONFISKUARA

Ara të sekuestruara

Pasuria nr. 450/2/3 448/29/11

REPUBLIKA E SHQIPËRISË

MINISTRIA E PUNEVE TE BRENDSHME

AGJENCIA E ADMINISTRIMIT TË PASURIVE TË SEKUESTRUARA DHE KONFISKUARA

Vlera e përafërt e pasurisë

Vlera e pasurisë, referuar vendimit të Gjykatës rezulton të jetë:

Vlera e pasurisë me sipërfaqe 36 m^2 eshtë e llojit "Arë", referuar VKM 457 dt.26.07.2023 është : 7,344.00 (shtatë mijë e treqind e dyzet e katër) lekë.

Vlera e pasurisë me sipërfaqe 485 m^2 eshtë e llojit "Arë", referuar VKM 457 dt.26.07.2023 është : 98,940.00 (nëntëdhjetë e tetë mijë e nëntëqind e dyzet) lekë.

Vlera e pasurisë me sipërfaqe 619 m^2 eshtë e llojit "Arë", referuar VKM 457 dt.26.07.2023 është : 126,276.00 (njëqind e njëzet e gjashtë mijë e dyqind e shtatëdhjetë e gjashtë) lekë.

REPUBLIKA E SHQIPËRISË

MINISTRIA E PUNEVE TE BRENDSHME

AGJENCIA E ADMINISTRIMIT TË PASURIVE TË SEKUESTRUARA DHE KONFISKUARA

PASAPORTA E PASURISË SË SEKUESTRUAR

-Apartament me nr.17/75/ND+1-1, sip.47.3 m2 , kati 2, Rr.Sulejman Delvina, Lagjia Hajro Cakërri Vlorë .

Statusi ligjor

Bazuar në vendimin nr .62-2018-2885, dt. 31.05.2018 nga Gjykata e Shkallës së Parë e Rrethit Gjyqësor Fier është vendosur sekuestrimi i pasurisë së sipërcituar.

Përshkrimi dhe adresa e pasurisë. Koordinatat në google maps:
(https://maps.app.goo.gl/XBAUbxzsH6FeHXni9)

Apartamenti është i pa investuar në pllaka, dyer, hidrosanitare, nuk është lidhur më rrjetin e ujësjellësit dhe energji elektrike.

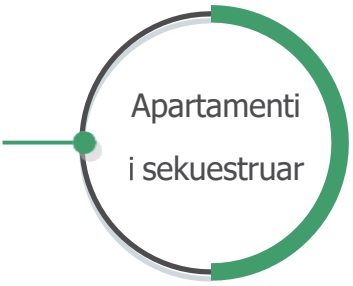

REPUBLIKA E SHQIPËRISË

MINISTRIA E PUNEVE TE BRENDSHME

AGJENCIA E ADMINISTRIMIT TË PASURIVE TË SEKUESTRUARA DHE KONFISKUARA

Vlera e përafërt e pasurisë

Vlera e pasurisë, referuar VKM për m2 rezulton të jetë:

Vlera e pasurisë e llojit "Apartament" me sipërfaqe totale 47.3 m2 është 2 923 140(dy milion e nëntëqind e njëzetë e tre mijë e njëqind e dyzetë) Lekë.

REPUBLIKA E SHQIPËRISË

MINISTRIA E PUNEVE TE BRENDSHME

AGJENCIA E ADMINISTRIMIT TË PASURIVE TË SEKUESTRUARA DHE KONFISKUARA

PASAPORTA E PASURISË SË SEKUESTRUAR

-Apartament me nr.17/75/ND+2-57, sip.98.7m2, kati 7 , Rr.Sulejman Delvina, Lagjia Hajro Cakërri Vlorë .

Statusi ligjor

Bazuar në vendimin nr .62-2018-2885, dt. 31.05.2018 nga Gjykata e Shkallës së Parë e Rrethit Gjyqësor Fier është vendosur sekuestrimi i pasurisë së sipërcituar.

Përshkrimi dhe adresa e pasurisë. Koordinatat në google maps:
(***https://maps.app.goo.gl/XBAUbxzsH6FeHXni9***)

Apartamenti ndodhet në qytetin e Vlorës në katin e shtatë të një pallati 9- kate në rrugën Hajro Çakërri**.** Objekti furnizohet me ujë dhe energji elektrike nga rrjetet kryesore. Pozicioni i pronës është i favorshëm pasi ndodhet buzë rrugës. Apartamenti aktuaisht është i dhënë me qira

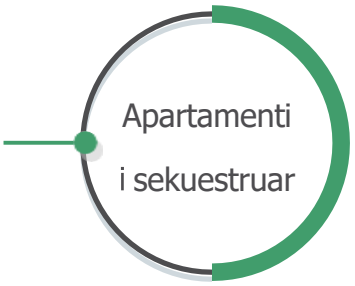

REPUBLIKA E SHQIPËRISË

MINISTRIA E PUNEVE TE BRENDSHME

AGJENCIA E ADMINISTRIMIT TË PASURIVE TË SEKUESTRUARA DHE KONFISKUARA

Vlera e përafërt e pasurisë

Vlera e pasurisë, referuar VKM për m2 rezulton të jetë:

Vlera e pasurisë e llojit "Apartament" me sipërfaqe totale 98.7 m2 është 6 099 660 (gjashtë milion e nëntëdhjetë e nëntë mijë e gjashtëqind e gjashtëdhjetë)Lekë.

REPUBLIKA E SHQIPËRISË

MINISTRIA E PUNEVE TE BRENDSHME

AGJENCIA E ADMINISTRIMIT TË PASURIVE TË SEKUESTRUARA DHE KONFISKUARA

PASAPORTA E PASURISË SË SEKUESTRUAR

-Apartament me nr.17/75/ND+1-11, sip.72 m2 , kati 3, Rr.Sulejman Delvina, Lagjia Hajro Cakërri Vlorë .

Statusi ligjor

Bazuar në vendimin nr .62-2018-2885, dt. 31.05.2018 nga Gjykata e Shkallës së Parë e Rrethit Gjyqësor Fier është vendosur sekuestrimi i pasurisë së sipërcituar.

Përshkrimi dhe adresa e pasurisë. Koordinatat në google maps:
(https://maps.app.goo.gl/XBAUbxzsH6FeHXni9)

Apartamenti është i pa investuar në pllaka, dyer, hidrosanitare, nuk është lidhur më rrjetin e ujësjellësit dhe energji elektrike. Pasuria aktualisht nuk është e dhënë me qira.

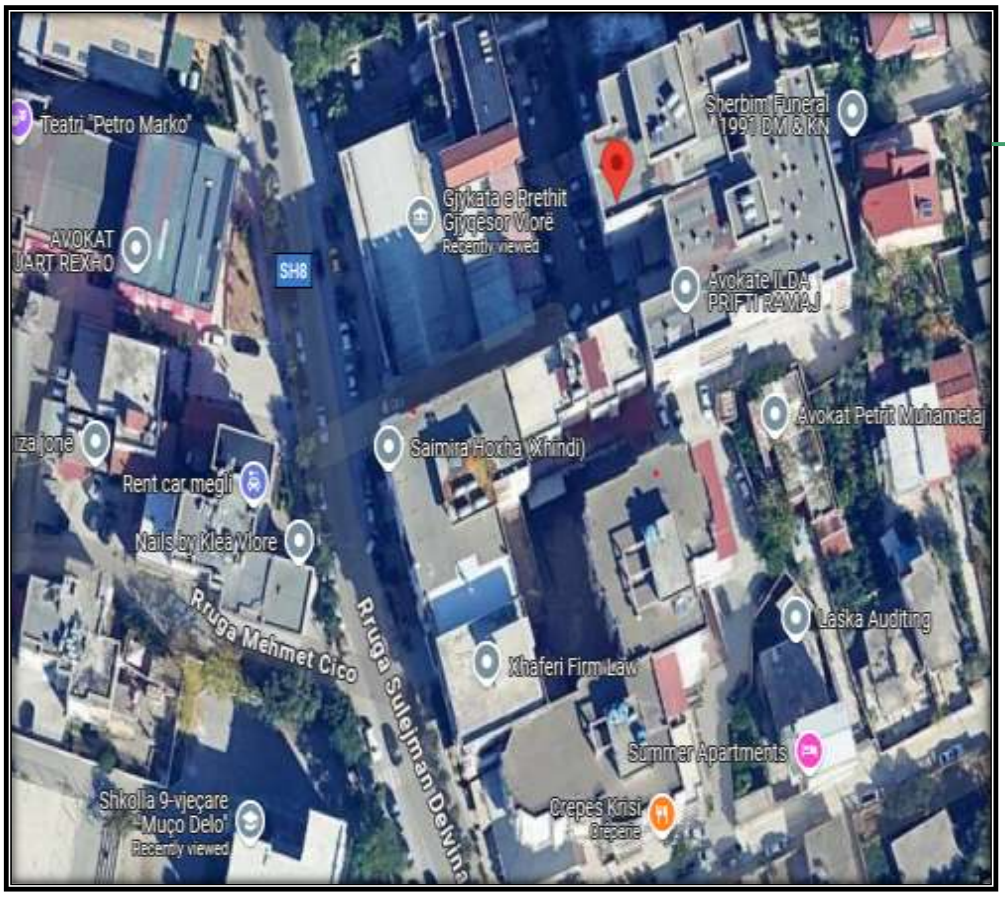

Apartamenti i sekuestruar

Sipërfaqe 72 m2

REPUBLIKA E SHQIPËRISË

MINISTRIA E PUNEVE TE BRENDSHME

AGJENCIA E ADMINISTRIMIT TË PASURIVE TË SEKUESTRUARA DHE KONFISKUARA

Vlera e përafërt e pasurisë

Vlera e pasurisë, referuar VKM për m2 rezulton të jetë:

Vlera e pasurisë e llojit "Apartament" me sipërfaqe totale 72 m2 është 4 449 600(katër milion e katërqinde dyzetë e nëntë mijë e gjashtëqind)Lekë.

REPUBLIKA E SHQIPËRISË

MINISTRIA E PUNEVE TE BRENDSHME

AGJENCIA E ADMINISTRIMIT TË PASURIVE TË SEKUESTRUARA DHE KONFISKUARA

PASAPORTA E PASURISË SË SEKUESTRUAR

-Apartament me nr.17/75/ND+1-7, sip.42.7 m2 , kati 3, Rr.Sulejman Delvina, Lagjia Hajro Cakërri Vlorë .

Statusi ligjor

Bazuar në vendimin nr .62-2018-2885, dt. 31.05.2018 nga Gjykata e Shkallës së Parë e Rrethit Gjyqësor Fier është vendosur sekuestrimi i pasurisë së sipërcituar.

Përshkrimi dhe adresa e pasurisë. Koordinatat në google maps:
(https://maps.app.goo.gl/XBAUbxzsH6FeHXni9)

Apartamenti është i pa investuar në pllaka, dyer, hidrosanitare, nuk është lidhur më rrjetin e ujësjellësit dhe energji elektrike. Pasuria aktualisht nuk është e dhënë me qira.

Apartamenti i sekuestruar

Sipërfaqe 42.7 m2

REPUBLIKA E SHQIPËRISË

MINISTRIA E PUNEVE TE BRENDSHME

AGJENCIA E ADMINISTRIMIT TË PASURIVE TË SEKUESTRUARA DHE KONFISKUARA

Vlera e përafërt e pasurisë

Vlera e pasurisë, referuar VKM për m2 rezulton të jetë:

Vlera e pasurisë e llojit "Apartament" me sipërfaqe totale 42.7 m2 është 2 638 860(dy milion e gjashtëqind e tridhjetë e tetë mijë e tetëqind e gjashtëdhjetë)Lekë.

REPUBLIKA E SHQIPËRISË

MINISTRIA E PUNEVE TE BRENDSHME

AGJENCIA E ADMINISTRIMIT TË PASURIVE TË SEKUESTRUARA DHE KONFISKUARA

PASAPORTA E PASURISË SË SEKUESTRUAR

-Apartament me nr.17/75/ND+1-9, sip.46.6 m2 ,kati 3, Rr.Sulejman Delvina, Lagjia Hajro Cakërri Vlorë .

Statusi ligjor

Bazuar në vendimin nr .62-2018-2885, dt. 31.05.2018 nga Gjykata e Shkallës së Parë e Rrethit Gjyqësor Fier është vendosur sekuestrimi i pasurisë së sipërcituar.

Përshkrimi dhe adresa e pasurisë. Koordinatat në google maps:
(https://maps.app.goo.gl/XBAUbxzsH6FeHXni9)

Apartamenti është i pa investuar në pllaka, dyer, hidrosanitare, nuk është lidhur më rrjetin e ujësjellësit dhe energji elektrike.

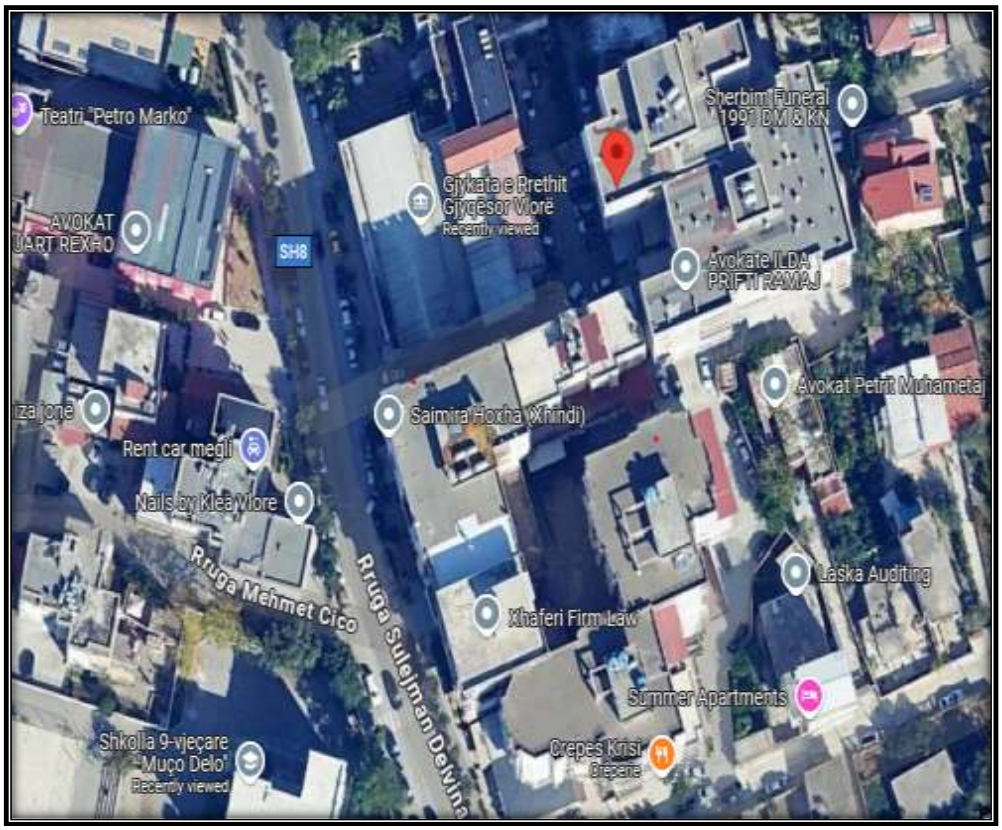

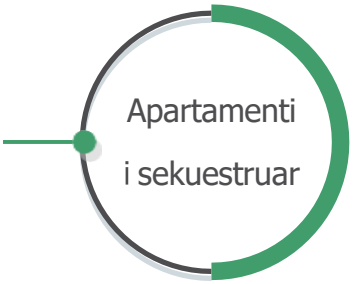

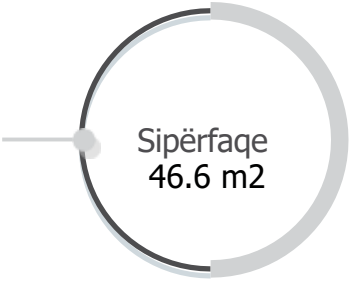

REPUBLIKA E SHQIPËRISË

MINISTRIA E PUNEVE TE BRENDSHME

AGJENCIA E ADMINISTRIMIT TË PASURIVE TË SEKUESTRUARA DHE KONFISKUARA

Vlera e përafërt e pasurisë

Vlera e pasurisë, referuar VKM për m2 rezulton të jetë:

Vlera e pasurisë e llojit "Apartament" me sipërfaqe totale 46.6 m2 është 2 879 880(dy milion e tetëqind e shtatëdhjetë e nëntë mijë e tetëqind e tetëdhjetë)Lekë.

REPUBLIKA E SHQIPËRISË

MINISTRIA E PUNEVE TE BRENDSHME

AGJENCIA E ADMINISTRIMIT TË PASURIVE TË SEKUESTRUARA DHE KONFISKUARA

PASAPORTA E PASURISË SË SEKUESTRUAR

-Apartament me nr.17/75/ND+1-3, sip.51.6 m2 ,kati 2, Rr.Sulejman Delvina, Lagjia Hajro Cakërri Vlorë .

Statusi ligjor

Bazuar në vendimin nr .62-2018-2885, dt. 31.05.2018 nga Gjykata e Shkallës së Parë e Rrethit Gjyqësor Fier është vendosur sekuestrimi i pasurisë së sipërcituar.

Përshkrimi dhe adresa e pasurisë. Koordinatat në google maps:
(https://maps.app.goo.gl/XBAUbxzsH6FeHXni9)

Apartamenti është i pa investuar në pllaka, dyer, hidrosanitare, nuk është lidhur më rrjetin e ujësjellësit dhe energji elektrike. Pasuria aktualisht nuk është e dhënë me qira.

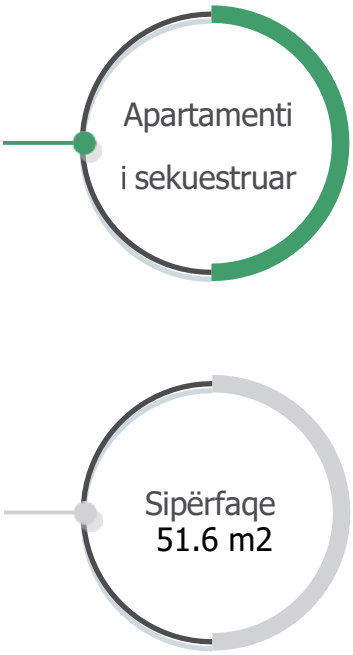

REPUBLIKA E SHQIPËRISË

MINISTRIA E PUNEVE TE BRENDSHME

AGJENCIA E ADMINISTRIMIT TË PASURIVE TË SEKUESTRUARA DHE KONFISKUARA

Vlera e përafërt e pasurisë

Vlera e pasurisë, referuar VKM për m2 rezulton të jetë;

Vlera e pasurisë e llojit "Apartament" me sipërfaqe totale 51.6 m2 është 3 188 880(tre milion e njëqind e tetëdhjetë e tetë mijë e tetëqind e tetëdhjetë) Lekë.

REPUBLIKA E SHQIPËRISË

MINISTRIA E PUNEVE TE BRENDSHME

AGJENCIA E ADMINISTRIMIT TË PASURIVE TË SEKUESTRUARA DHE KONFISKUARA

PASAPORTA E PASURISË SË SEKUESTRUAR

-Apartament me nr.17/75/ND+1-5, sip.64.1 m2 , kati 3, Rr.Sulejman Delvina, Lagjia Hajro Cakërri Vlorë .

Statusi ligjor

Bazuar në vendimin nr .62-2018-2885, dt. 31.05.2018 nga Gjykata e Shkallës së Parë e Rrethit Gjyqësor Fier është vendosur sekuestrimi i pasurisë së sipërcituar.

Përshkrimi dhe adresa e pasurisë. Koordinatat në google maps:
(https://maps.app.goo.gl/XBAUbxzsH6FeHXni9)

Apartamenti është i pa investuar në pllaka, dyer, hidrosanitare, nuk është lidhur më rrjetin e ujësjellësit dhe energji elektrike.

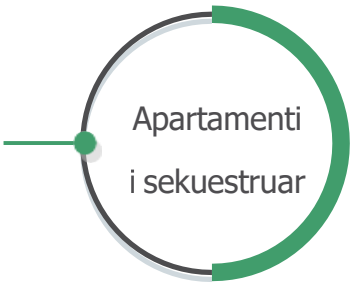

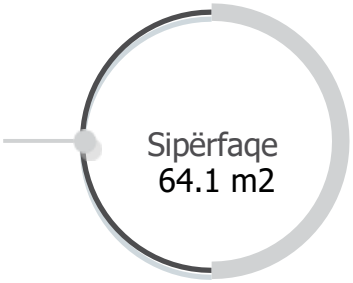

REPUBLIKA E SHQIPËRISË

MINISTRIA E PUNEVE TE BRENDSHME

AGJENCIA E ADMINISTRIMIT TË PASURIVE TË SEKUESTRUARA DHE KONFISKUARA

Vlera e përafërt e pasurisë

Vlera e pasurisë, referuar VKM për m2 rezulton të jetë:

Vlera e pasurisë e llojit "Apartament" me sipërfaqe totale 64.1 m2 është 3 961 380(tre milion e nëntëqind e gjashtëdhjetë e një mijë e treqind e tetëdhjetë)Lekë.

REPUBLIKA E SHQIPËRISË

MINISTRIA E PUNEVE TE BRENDSHME

AGJENCIA E ADMINISTRIMIT TË PASURIVE TË SEKUESTRUARA DHE KONFISKUARA

PASAPORTA E PASURISË SË SEKUESTRUAR

-Apartament me nr.17/75/ND+2-26, sip.35.9m2 , kati 3, Rr.Sulejman Delvina, Lagjia Hajro Cakërri Vlorë .

Statusi ligjor

Bazuar në vendimin nr .62-2018-2885, dt. 31.05.2018 nga Gjykata e Shkallës së Parë e Rrethit Gjyqësor Fier është vendosur sekuestrimi i pasurisë së sipërcituar.

Përshkrimi dhe adresa e pasurisë. Koordinatat në google maps:
(https://maps.app.goo.gl/XBAUbxzsH6FeHXni9)

Apartamenti është i pa investuar në pllaka, dyer, hidrosanitare, nuk është lidhur më rrjetin e ujësjellësit dhe energji elektrike.

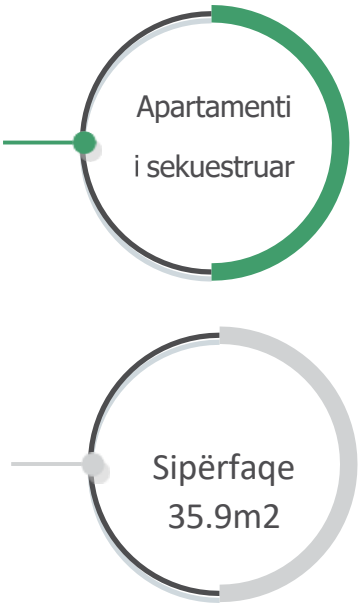

REPUBLIKA E SHQIPËRISË

MINISTRIA E PUNEVE TE BRENDSHME

AGJENCIA E ADMINISTRIMIT TË PASURIVE TË SEKUESTRUARA DHE KONFISKUARA

Vlera e përafërt e pasurisë

Vlera e pasurisë, referuar VKM për m2 rezulton të jetë:

Vlera e pasurisë e llojit "Apartament" me sipërfaqe totale 35.9 m2 është 2 218 620 (dy milion e dyqind e tetëmbëdhjetë mijë e gjashtëqind e njëzet)Lekë.

REPUBLIKA E SHQIPËRISË

MINISTRIA E PUNEVE TE BRENDSHME

AGJENCIA E ADMINISTRIMIT TË PASURIVE TË SEKUESTRUARA DHE KONFISKUARA

PASAPORTA E PASURISË SË SEKUESTRUAR

Apartament me nr.17/75/ND+2-18, sip.36.6 m2 , kati 3, Rr.Sulejman Delvina, Lagjia Hajro Cakërri Vlorë .

Statusi ligjor

Bazuar në vendimin nr .62-2018-2885, dt. 31.05.2018 nga Gjykata e Shkallës së Parë e Rrethit Gjyqësor Fier është vendosur sekuestrimi i pasurisë së sipërcituar.

Përshkrimi dhe adresa e pasurisë. Koordinatat në google maps:
(https://maps.app.goo.gl/XBAUbxzsH6FeHXni9)

Apartamenti është i pa investuar në pllaka, dyer, hidrosanitare, nuk është lidhur më rrjetin e ujësjellësit dhe energji elektrike.aktualisht pasuria është e pa dhënë me qira .

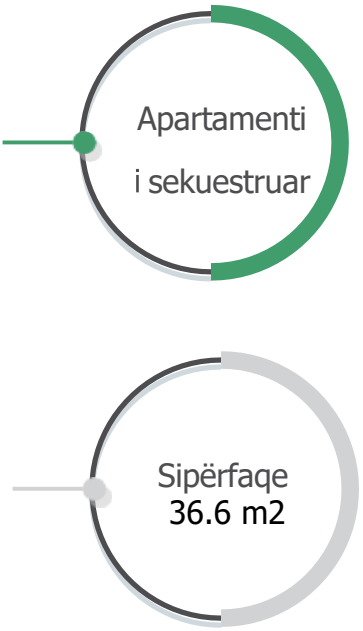

REPUBLIKA E SHQIPËRISË

MINISTRIA E PUNEVE TE BRENDSHME

AGJENCIA E ADMINISTRIMIT TË PASURIVE TË SEKUESTRUARA DHE KONFISKUARA

Vlera e përafërt e pasurisë

Vlera e pasurisë, referuar VKM për m2 rezulton të jetë:

Vlera e pasurisë e llojit "Apartament" me sipërfaqe totale 36.6 m2 është 2 261 880 (dy milion e dyqind e gjashtëdhjetëe një mijë e tetëqind e tetëdhjetë)Lekë.

REPUBLIKA E SHQIPËRISË

MINISTRIA E PUNEVE TE BRENDSHME

AGJENCIA E ADMINISTRIMIT TË PASURIVE TË SEKUESTRUARA DHE KONFISKUARA

PASAPORTA E PASURISË SË SEKUESTRUAR

Apartament me nr.17/75/ND+2-19 sip.38.4 m2 ,kati 3, Rr.Sulejman Delvina, Lagjia Hajro Cakërri Vlorë .

Statusi ligjor

Bazuar në vendimin nr .62-2018-2885, dt. 31.05.2018 nga Gjykata e Shkallës së Parë e Rrethit Gjyqësor Fier është vendosur sekuestrimi i pasurisë së sipërcituar.

Përshkrimi dhe adresa e pasurisë. Koordinatat në google maps:
(https://maps.app.goo.gl/XBAUbxzsH6FeHXni9)

Apartamenti është i pa investuar në pllaka, dyer, hidrosanitare, nuk është lidhur më rrjetin e ujësjellësit dhe energji elektrike.Aktualisht pasuria është e pa dhënë me qira.

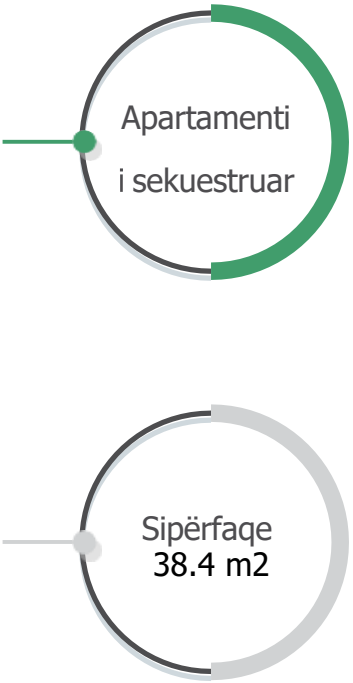

REPUBLIKA E SHQIPËRISË

MINISTRIA E PUNEVE TE BRENDSHME

AGJENCIA E ADMINISTRIMIT TË PASURIVE TË SEKUESTRUARA DHE KONFISKUARA

Vlera e përafërt e pasurisë

Vlera e pasurisë, referuar VKM për m2 rezulton të jetë:

Vlera e pasurisë e llojit "Apartament" me sipërfaqe totale 38.4 m2 është 2 373 120 (dy milion e treqinde shtatëdhjetë e tre mijë e njëqind e njëzetë)Lekë.

REPUBLIKA E SHQIPËRISË

MINISTRIA E PUNEVE TE BRENDSHME

AGJENCIA E ADMINISTRIMIT TË PASURIVE TË SEKUESTRUARA DHE KONFISKUARA

PASAPORTA E PASURISË SË SEKUESTRUAR

-Apartament me nr.17/75/ND+2-22, sip.40,3 m2 ,kati 3, Rr.Sulejman Delvina, Lagjia Hajro Cakërri Vlorë .

Statusi ligjor

Bazuar në vendimin nr .62-2018-2885, dt. 31.05.2018 nga Gjykata e Shkallës së Parë e Rrethit Gjyqësor Fier është vendosur sekuestrimi i pasurisë së sipërcituar.

Përshkrimi dhe adresa e pasurisë. Koordinatat në google maps:
(https://maps.app.goo.gl/XBAUbxzsH6FeHXni9)

Apartamenti është i pa investuar në pllaka, dyer, hidrosanitare, nuk është lidhur më rrjetin e ujësjellësit dhe energji elektrike.Aktualisht pasuria është e pa dhënë me qira.

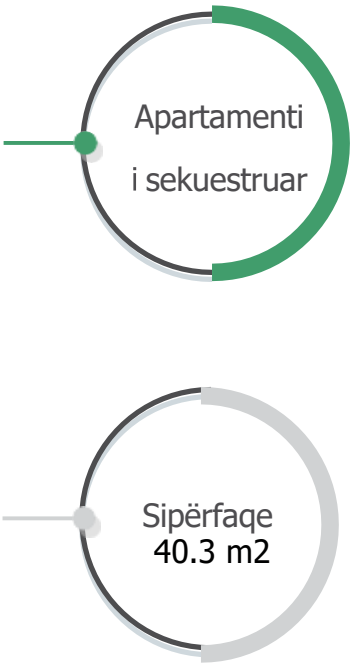

REPUBLIKA E SHQIPËRISË

MINISTRIA E PUNEVE TE BRENDSHME

AGJENCIA E ADMINISTRIMIT TË PASURIVE TË SEKUESTRUARA DHE KONFISKUARA

Vlera e përafërt e pasurisë

Vlera e pasurisë, referuar VKM për m2 rezulton të jetë:

Vlera e pasurisë e llojit "Apartament" me sipërfaqe totale 40.3m2 është 2 473 854 (dy milion e katërqind e shtatëdhjetë e tre mijë)Lekë.

REPUBLIKA E SHQIPËRISË

MINISTRIA E PUNEVE TE BRENDSHME

AGJENCIA E ADMINISTRIMIT TË PASURIVE TË SEKUESTRUARA DHE KONFISKUARA

PASAPORTA E PASURISË SË SEKUESTRUAR

-Apartament me nr.17/75/ND+2-21, sip.43,3 m2 , Rr.Sulejman Delvina, Lagjia Hajro Cakërri Vlorë .

Statusi ligjor

Bazuar në vendimin nr .62-2018-2885, dt. 31.05.2018 nga Gjykata e Shkallës së Parë e Rrethit Gjyqësor Fier është vendosur sekuestrimi i pasurisë së sipërcituar.

Përshkrimi dhe adresa e pasurisë. Koordinatat në google maps:
(https://maps.app.goo.gl/XBAUbxzsH6FeHXni9)

Apartamenti është i pa investuar në pllaka, dyer, hidrosanitare, nuk është lidhur më rrjetin e ujësjellësit dhe energji elektrike.Aktualisht pasuria është e pa dhënë me qira.

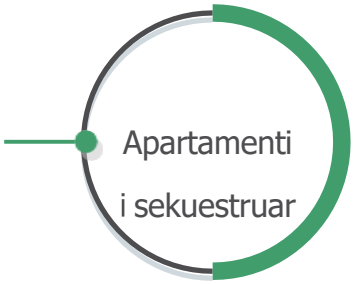

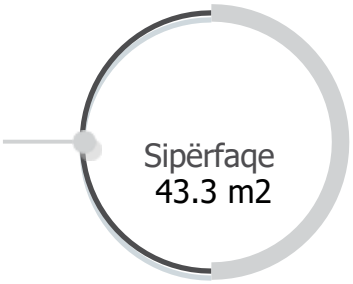

REPUBLIKA E SHQIPËRISË

MINISTRIA E PUNEVE TE BRENDSHME

AGJENCIA E ADMINISTRIMIT TË PASURIVE TË SEKUESTRUARA DHE KONFISKUARA

Vlera e përafërt e pasurisë

Vlera e pasurisë, referuar VKM për m2 rezulton të jetë:

Vlera e pasurisë e llojit "Apartament" me sipërfaqe totale 43.3m2 është 2 675 940 (dy milion e gjashtëqind e shtatëdhjetë e pesë mijë e nëntëqind e dyzetë)Lekë.

REPUBLIKA E SHQIPËRISË

MINISTRIA E PUNEVE TE BRENDSHME

AGJENCIA E ADMINISTRIMIT TË PASURIVE TË SEKUESTRUARA DHE KONFISKUARA

PASAPORTA E PASURISË SË SEKUESTRUAR

-Apartament me nr.17/75/ND+2-37, sip.46 m2 , kati 5, Rr.Sulejman Delvina, Lagjia Hajro Cakërri Vlorë .

Statusi ligjor

Bazuar në vendimin nr .62-2018-2885, dt. 31.05.2018 nga Gjykata e Shkallës së Parë e Rrethit Gjyqësor Fier është vendosur sekuestrimi i pasurisë së sipërcituar.

Përshkrimi dhe adresa e pasurisë. Koordinatat në google maps:
(https://maps.app.goo.gl/XBAUbxzsH6FeHXni9)

Apartamenti është i pa investuar në pllaka, dyer, hidrosanitare, nuk është lidhur më rrjetin e ujësjellësit dhe energji elektrike. Aktualisht pasuria është e pa dhënë me qira.

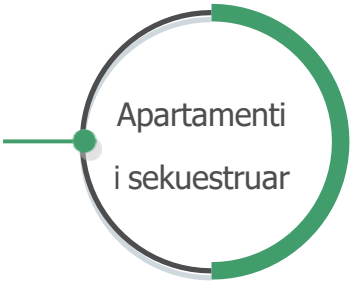

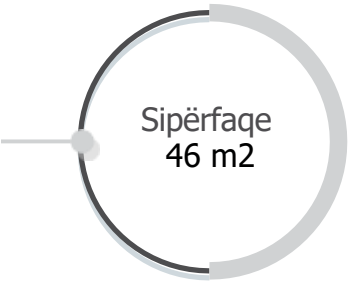

REPUBLIKA E SHQIPËRISË

MINISTRIA E PUNEVE TE BRENDSHME

AGJENCIA E ADMINISTRIMIT TË PASURIVE TË SEKUESTRUARA DHE KONFISKUARA

Vlera e përafërt e pasurisë

Vlera e pasurisë, referuar VKM për m2 rezulton të jetë:

Vlera e pasurisë e llojit "Apartament" me sipërfaqe totale 46 m2 është 2 842 800(dy milion e tetëqind e dyzetë e dy mijë e tetëqind)Lekë.

REPUBLIKA E SHQIPËRISË

MINISTRIA E PUNEVE TE BRENDSHME

AGJENCIA E ADMINISTRIMIT TË PASURIVE TË SEKUESTRUARA DHE KONFISKUARA

PASAPORTA E PASURISË SË SEKUESTRUAR

-Apartament me nr.17/75/ND+2-55, sip.46 m2 , kati 7, Rr.Sulejman Delvina, Lagjia Hajro Cakërri Vlorë .

Statusi ligjor

Bazuar në vendimin nr .62-2018-2885, dt. 31.05.2018 nga Gjykata e Shkallës së Parë e Rrethit Gjyqësor Fier është vendosur sekuestrimi i pasurisë së sipërcituar.

Përshkrimi dhe adresa e pasurisë. Koordinatat në google maps:
(https://maps.app.goo.gl/XBAUbxzsH6FeHXni9)

Apartamenti është i pa investuar në pllaka, dyer, hidrosanitare, nuk është lidhur më rrjetin e ujësjellësit dhe energji elektrike. Aktualisht pasuria është e pa dhënë me qira.

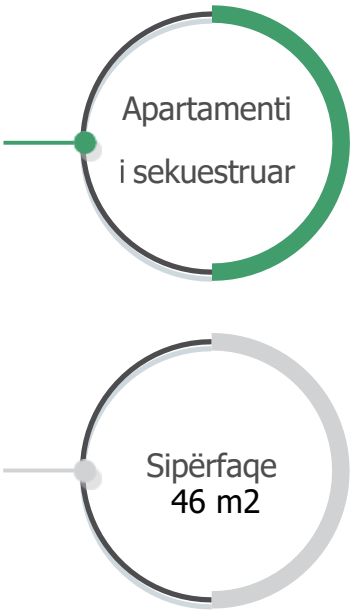

REPUBLIKA E SHQIPËRISË

MINISTRIA E PUNEVE TE BRENDSHME

AGJENCIA E ADMINISTRIMIT TË PASURIVE TË SEKUESTRUARA DHE KONFISKUARA

Vlera e përafërt e pasurisë

Vlera e pasurisë, referuar VKM për m2 rezulton të jetë:

Vlera e pasurisë e llojit "Apartament" me sipërfaqe totale 46 m2 është 2 842 800(dy milion e tetëqind e dyzetë e dy mijë e tetëqind)Lekë.

REPUBLIKA E SHQIPËRISË

MINISTRIA E PUNEVE TE BRENDSHME

AGJENCIA E ADMINISTRIMIT TË PASURIVE TË SEKUESTRUARA DHE KONFISKUARA

PASAPORTA E PASURISË SË SEKUESTRUAR

-Apartament me nr.17/75/ND+1-12, sip.47.8 m2 , kati 3.Rr.Sulejman Delvina, Lagjia Hajro Cakërri Vlorë .

Statusi ligjor

Bazuar në vendimin nr .62-2018-2885, dt. 31.05.2018 nga Gjykata e Shkallës së Parë e Rrethit Gjyqësor Fier është vendosur sekuestrimi i pasurisë së sipërcituar.

Përshkrimi dhe adresa e pasurisë. Koordinatat në google maps:
(https://maps.app.goo.gl/XBAUbxzsH6FeHXni9)

Apartamenti është i pa investuar në pllaka, dyer, hidrosanitare, nuk është lidhur më rrjetin e ujësjellësit dhe energji elektrike.Aktualisht pasuria është e pa dhënë me qira.

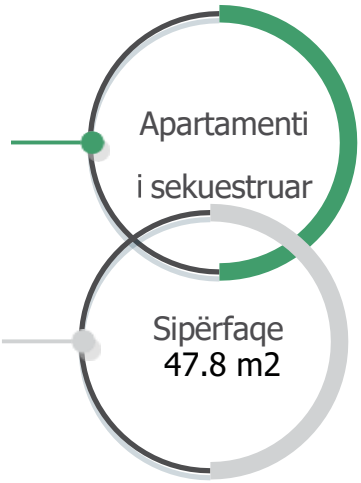

REPUBLIKA E SHQIPËRISË

MINISTRIA E PUNEVE TE BRENDSHME

AGJENCIA E ADMINISTRIMIT TË PASURIVE TË SEKUESTRUARA DHE KONFISKUARA

Vlera e përafërt e pasurisë

Vlera e pasurisë, referuar VKM për m2 rezulton të jetë:

Vlera e pasurisë e llojit "Apartament" me sipërfaqe totale 47.8m2 është 2 954 040 (dy milion e nëntëqind e pesëdhjetë e katër mijë e dyzetë)Lekë.

REPUBLIKA E SHQIPËRISË

MINISTRIA E PUNEVE TE BRENDSHME

AGJENCIA E ADMINISTRIMIT TË PASURIVE TË SEKUESTRUARA DHE KONFISKUARA

PASAPORTA E PASURISË SË SEKUESTRUAR

-Apartament me nr.17/75/ND+1-8, sip.49.8 m2 , kati 3, Rr.Sulejman Delvina, Lagjia Hajro Cakërri Vlorë .

Statusi ligjor

Bazuar në vendimin nr .62-2018-2885, dt. 31.05.2018 nga Gjykata e Shkallës së Parë e Rrethit Gjyqësor Fier është vendosur sekuestrimi i pasurisë së sipërcituar.

Përshkrimi dhe adresa e pasurisë. Koordinatat në google maps:
(https://maps.app.goo.gl/XBAUbxzsH6FeHXni9)

Apartamenti është i pa investuar në pllaka, dyer, hidrosanitare, nuk është lidhur më rrjetin e ujësjellësit dhe energji elektrike. Aktualisht pasuria është e pa dhënë me qira.

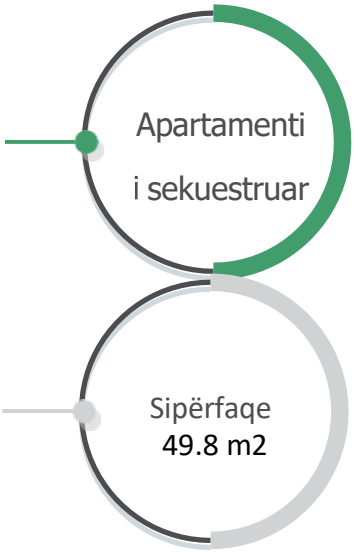

REPUBLIKA E SHQIPËRISË

MINISTRIA E PUNEVE TE BRENDSHME

AGJENCIA E ADMINISTRIMIT TË PASURIVE TË SEKUESTRUARA DHE KONFISKUARA

Vlera e përafërt e pasurisë

Vlera e pasurisë, referuar VKM për m2 rezulton të jetë:

Vlera e pasurisë e llojit “Apartament” me sipërfaqe totale 49.8 m2 është 3 077 640(tre milion e shtatëdhjetë e shtatë mijë e gjashtëqind e dyzetë)Lekë.

REPUBLIKA E SHQIPËRISË

MINISTRIA E PUNEVE TE BRENDSHME

AGJENCIA E ADMINISTRIMIT TË PASURIVE TË SEKUESTRUARA DHE KONFISKUARA

PASAPORTA E PASURISË SË SEKUESTRUAR

Pasuria e llojit "Vilë Elitare" e identifikuar me nr –E4, me sip.ndërtimore prej 422.3 m2, kati 0 me sip.229.9 m2, kati 1 me sipërfaqe 177.3 m2 dhe verandë me sip.15.1 m2, në resortin "San Nicolas" në Palasë, Dhërmi, Vlorë.

Statusi ligjor

Bazuar në vendimit nr.131 datë 28.02.2025 të Gjykatës së Shkallës së Parë të Posacme kundër Korrupsionit dhe Krimit të Organizuar, kjo pasuri është sekuestruar.

Përshkrimi dhe adresa e pasurisë. Koordinatat në google maps:

(https://maps.google.com/?q=40.160973,19.603786)

Pasuria e llojit "Vilë Elitare" e identifikuar me nr –E4, me sip.ndërtimore prej 422.3 m2, kati 0 me sip.229.9 m2, kati 1 me sipërfaqe 177.3 m2 dhe verandë me sip.15.1 m2, në resortin "San Nicolas" në Palasë, Dhërmi, Vlorë, ndodhet në fazë "karabine", të papëfunduara në ndërtim, pa dyer apo dritare, aspak të banueshme. Pasuria aktualisht nuk është e dhënë me qira.

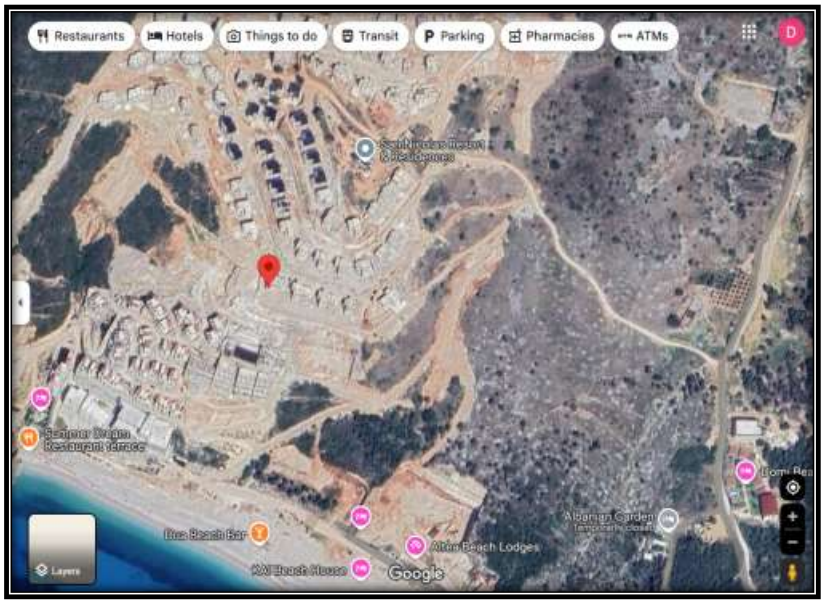

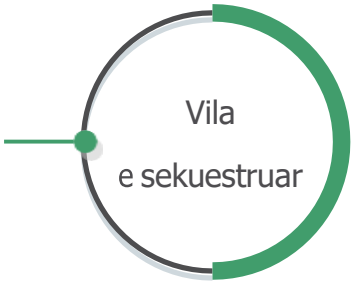

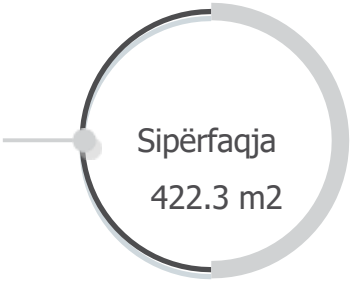

REPUBLIKA E SHQIPËRISË

MINISTRIA E PUNEVE TE BRENDSHME

AGJENCIA E ADMINISTRIMIT TË PASURIVE TË SEKUESTRUARA DHE KONFISKUARA

Vlera e përafërt e pasurisë

Vlera e pasurisë, referuar vendimit të Gjykatës rezulton të jetë:

Vlera e pasurive së paluajtshme e llojit "Vilë Elitare" e identifikuar me nr –E4, me sip.ndërtimore prej 422.3 m2, kati 0 me sip.229.9 m2, kati 1 me sipërfaqe 177.3 m2 dhe verandë me sip.15.1 m2, në resortin "San Nicolas" në Palasë, Dhërmi, Vlorë është 422,3 m2 x 58,000 lekë/m2 (sipas vkm nr.457 dt.26.07.2023) = 24,493,400 (njezete e kater milion e katerqind e nentedhjete e tre mije e katerqind) leke.

REPUBLIKA E SHQIPËRISË

MINISTRIA E PUNEVE TE BRENDSHME

AGJENCIA E ADMINISTRIMIT TË PASURIVE TË SEKUESTRUARA DHE KONFISKUARA

PASAPORTA E PASURISË SË SEKUESTRUAR

Pasuria e llojit "Vilë Standart" (modeli B) e identifikuar si Vila B84, , me sip.ndërtimore 182.1 m2, kati 0 me sip.98.5 m2, kati 1 me sipërfaqe 83.6 m2 dhe verandë e hapur me sip.14.9 m2, në resortin "San Nicolas" në Palasë, Dhërmi, Vlorë.

Statusi ligjor

Bazuar në vendimit nr.131 datë 28.02.2025 të Gjykatës së Shkallës së Parë të Posacme kundër Korrupsionit dhe Krimit të Organizuar, kjo pasuri është sekuestruar.

Përshkrimi dhe adresa e pasurisë. Koordinatat në google maps:

(https://maps.google.com/?q=40.160973,19.603786)

"Vilë Standart" (modeli B) e identifikuar si Vila B84, , me sip.ndërtimore 182.1 m2, kati 0 me sip.98.5 m2, kati 1 me sipërfaqe 83.6 m2 dhe verandë e hapur me sip.14.9 m2, në resortin "San Nicolas" në Palasë, Dhërmi, Vlorë, ndodhet në fazë "karabine", të papëfunduara në ndërtim, pa dyer apo dritare, aspak të banueshme. Pasuria aktualisht nuk është e dhënë me qira.

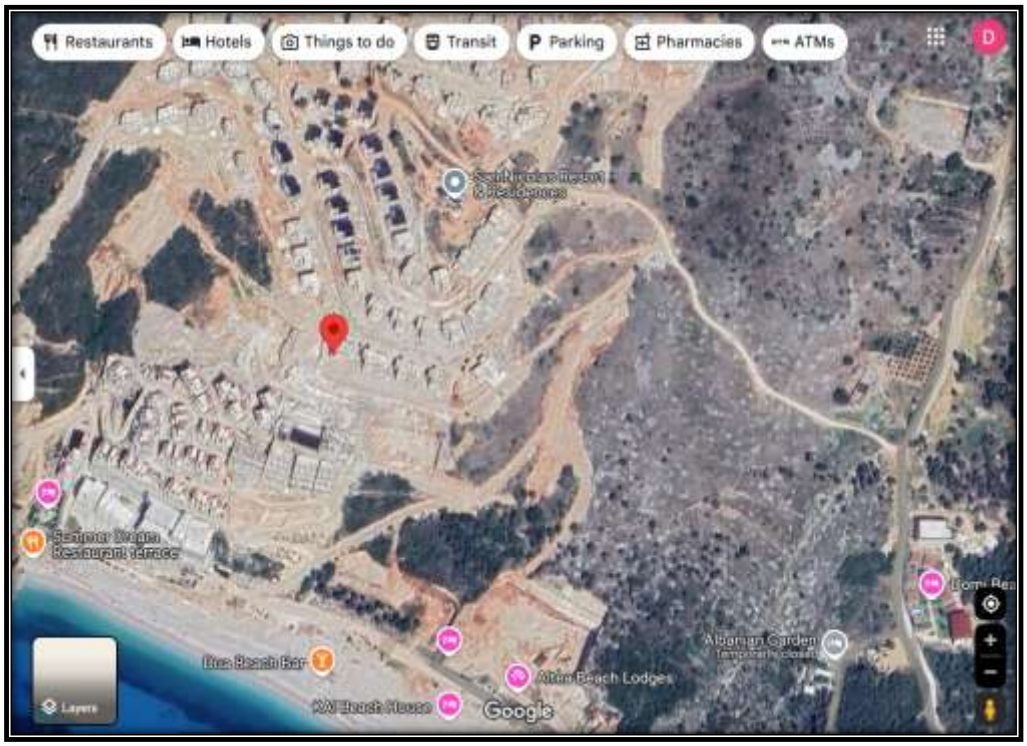

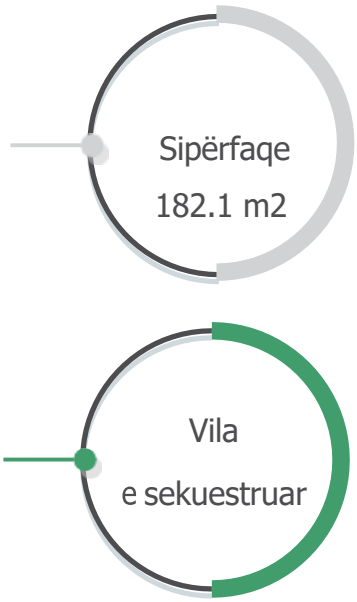

REPUBLIKA E SHQIPËRISË

MINISTRIA E PUNEVE TE BRENDSHME

AGJENCIA E ADMINISTRIMIT TË PASURIVE TË SEKUESTRUARA DHE KONFISKUARA

Vlera e përafërt e pasurisë

Vlera e pasurisë, referuar vendimit të Gjykatës rezulton të jetë:

Vlera e pasurive së paluajtshme e llojit "Vilë Standart" (modeli B) e identifikuar si Vila B84, me sip.ndërtimore 182.1 m2, kati 0 me sip.98.5 m2, kati 1 me sipërfaqe 83.6 m2 dhe verandë e hapur me sip.14.9 m2, në resortin "San Nicolas" në Palasë, Dhërmi, Vlorë (sipas vkm nr.457 dt.26.07.2023) = 11,426,000 Leke.

REPUBLIKA E SHQIPËRISË

MINISTRIA E PUNEVE TE BRENDSHME

AGJENCIA E ADMINISTRIMIT TË PASURIVE TË SEKUESTRUARA DHE KONFISKUARA

PASAPORTA E PASURISË SË SEKUESTRUAR

Pasuria e paluajtshme, e llojit ndërtesë Vilë nr 171 me përbërje 2 kate, me sipërfaqe katit përdhe 72.2 m2 dhe siperfaqe e katit te parë 72.2 dhe siperfaqe parcele prej 362.3 m2 sipërfaqe e përgjithshme ndërtimi 139.6m2 me vendndodhje në Green Coast Resort Palasë – Vlorë.

Statusi ligjor

Bazuar në vendimit nr.408 datë 25.06.2025 të Gjykatës së Shkallës së Parë të Posacme kundër Korrupsionit dhe Krimit të Organizuar, kjo pasur është sekuestruar. Bëhet fjalë për pasurinë e llojit "Vilë" me sipërfaqe të përgjithshme 139.6 m2, me numër pasurie Nr.68/88/6 m vendodhje Green Coast Resort-Vlorë.

Pasuria aktualisht është e dhënë me qira.

Përshkrimi dhe adresa e pasurisë. Koordinatat në google maps:
(https://maps.app.goo.gl/4pkWTMBYx72s3WpU9)

Pasuria e paluajtshme, e llojit ndërtesë Vilë me përbërje 2 kate sipërfaqe e përgjithshme ndertimi 139.6m2 me vëndndodhje në Green Coast Resort Palasë – Vlorë**.**

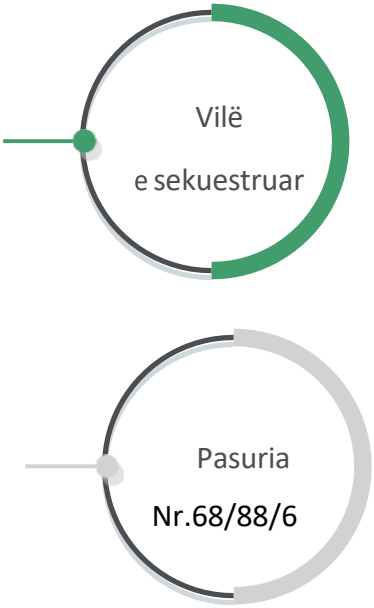

REPUBLIKA E SHQIPËRISË

MINISTRIA E PUNEVE TE BRENDSHME

AGJENCIA E ADMINISTRIMIT TË PASURIVE TË SEKUESTRUARA DHE KONFISKUARA

FOTO TË PASURISË:

Borsh

REPUBLIKA E SHQIPËRISË

MINISTRIA E PUNEVE TE BRENDSHME

AGJENCIA E ADMINISTRIMIT TË PASURIVE TË SEKUESTRUARA DHE KONFISKUARA

PASAPORTA E PASURISË SË SEKUESTRUAR

Pasuritë e llojit "Arë dhe Tokë Pemëtore" me adresë të pasurisë, në Borsh, Sarandë:

- Pasuria "Arë" me nr.pas 170/3, me sipërfaqe 1863 m2, volume 8, faqja 105 dhe zk 1253 në Borsh, Sarandë.
- Pasuria "Arë" me nr.pas 170/9, me sipërfaqe 896 m2, volume 8, faqja 111 dhe zk 1253, në Borsh, Sarandë.
- Pasuria "Arë" me nr.pas 170/10, me sipërfaqe 950 m2, volume 8, faqja 112 dhe zk 1253, në Borsh, Sarandë.
- Pasuria "Tokë Pemtore" me nr.pas 170/12, me sipërfaqe 1455 m2, volume 8, faqja 114 dhe zk 1253, në Borsh, Sarandë.
- Pasuria "Arë" me nr.pas 170/14, me sipërfaqe 950 m2, volume 8, faqja 116 dhe zk 1253, në Borsh, Sarandë.
- Pasuria "Arë" me nr.pas 170/15, me sipërfaqe 1900 m2, volume 8, faqja 117 dhe zk 1253, në Borsh, Sarandë.
- Pasuria "Arë" me nr.pas 170/16, me sipërfaqe 897 m2, volume 8, faqja 118 dhe zk 1253, në Borsh, Sarandë.

Statusi ligjor

Bazuar në vendimit nr.131 datë 28.02.2025 të Gjykatës së Shkallës së Parë të Posacme kundër Korrupsionit dhe Krimit të Organizuar, këto pasuri janë sekuestruar.

Përshkrimi dhe adresa e pasurisë. Koordinatat në google maps:

(https://maps.google.com/?q=40.044617,19.855371)

Pasuritë e llojit "Arë dhe Tokë Pemëtore" me adresë të pasurisë, në Borsh, Sarandë, janë djerrë (bosh), dhe në disa parcela ndodhen rreth 20 rrënjë ullinj.

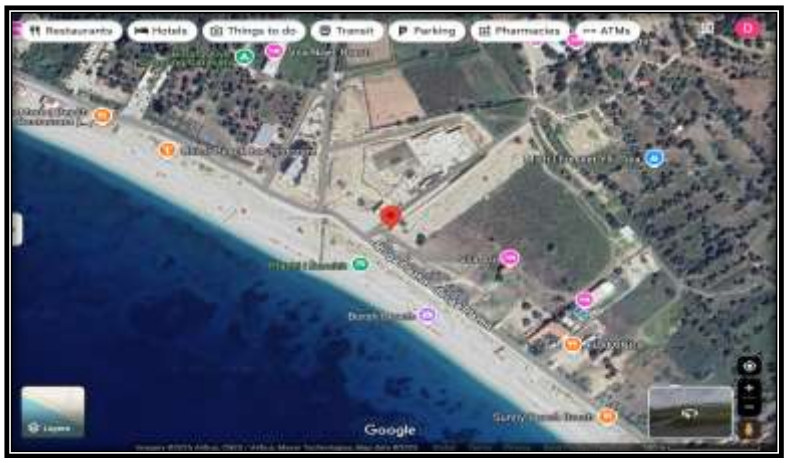

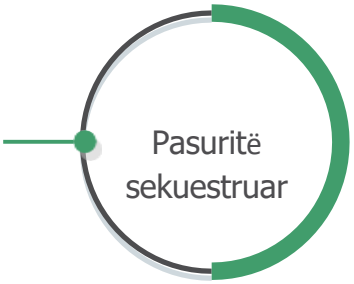

REPUBLIKA E SHQIPËRISË

MINISTRIA E PUNEVE TE BRENDSHME

AGJENCIA E ADMINISTRIMIT TË PASURIVE TË SEKUESTRUARA DHE KONFISKUARA

REPUBLIKA E SHQIPËRISË

MINISTRIA E PUNEVE TE BRENDSHME

AGJENCIA E ADMINISTRIMIT TË PASURIVE TË SEKUESTRUARA DHE KONFISKUARA

Vlera e përafërt e pasurisë

Vlera e pasurisë, referuar vendimit të Gjykatës rezulton të jetë:

Vlera e pasurive së paluajtshme te llojit "Arë dhe Tokë Pemëtore" me adresë të pasurisë, në Borsh, Sarandë. Cmimi reference sipas vkm Nr.89, datë 3.2.2016 eshte ne zk 1253,(BORSH) 88 Leke/m2 Are, 165 leke/m2,

Toke Pemetore:

Pasuria "Arë" me nr.pas 170/3, me sipërfaqe 1863 m2, volume 8, faqja 105 dhe zk 1253 = 163,944 Leke;

Pasuria "Arë" me nr.pas 170/9, me sipërfaqe 896 m2, volume 8, faqja 111 dhe zk 1253 = 78,848 Leke;

Pasuria "Arë" me nr.pas 170/10, me sipërfaqe 950 m2, volume 8, faqja 112 dhe zk 1253 = 83,600 Leke;

Pasuria "Tokë Pemtore" me nr.pas 170/12, me sipërfaqe 1455 m2, volume 8, faqja 114 dhe zk 1253 = 240,075 Leke;

Pasuria "Arë" me nr.pas 170/14, me sipërfaqe 950 m2, volume 8, faqja 116 dhe zk 1253 = 83,600 Leke.

Pasuria "Arë" me nr.pas 170/15, me sipërfaqe 1900 m2, volume 8, faqja 117 dhe zk 1253 = 167,200 Leke.

Pasuria "Arë" me nr.pas 170/16, me sipërfaqe 897 m2, volume 8, faqja 118 dhe zk 1253 = 78,936 Leke

REPUBLIKA E SHQIPËRISË

MINISTRIA E PUNEVE TE BRENDSHME

AGJENCIA E ADMINISTRIMIT TË PASURIVE TË SEKUESTRUARA DHE KONFISKUARA

PASAPORTA E PASURISË SË SEKUESTRUAR

Pasuria e llojit "Kullotë" me nr.129/51/2, zona kadastrale 3095, volumi 11, faqe 243, indeksi i hartës K-34-123 (218-13), me adresë në Qeparo,Vlorë.

Statusi ligjor

Bazuar në vendimit nr.467 datë 29.07.2024 të Gjykatës së Shkallës së Parë të Posacme kundër Korrupsionit dhe Krimit të Organizuar, kjo pasuri është sekuestruar.

Përshkrimi dhe adresa e pasurisë. Koordinatat në google maps:

(https://maps.app.goo.gl/xWwhupvXTwy9UkK66)

Pasuria aktualisht nuk është e dhënë me qira.

Pasuria "Kullotë" e sekuestruar

REPUBLIKA E SHQIPËRISË

MINISTRIA E PUNEVE TE BRENDSHME

AGJENCIA E ADMINISTRIMIT TË PASURIVE TË SEKUESTRUARA DHE KONFISKUARA

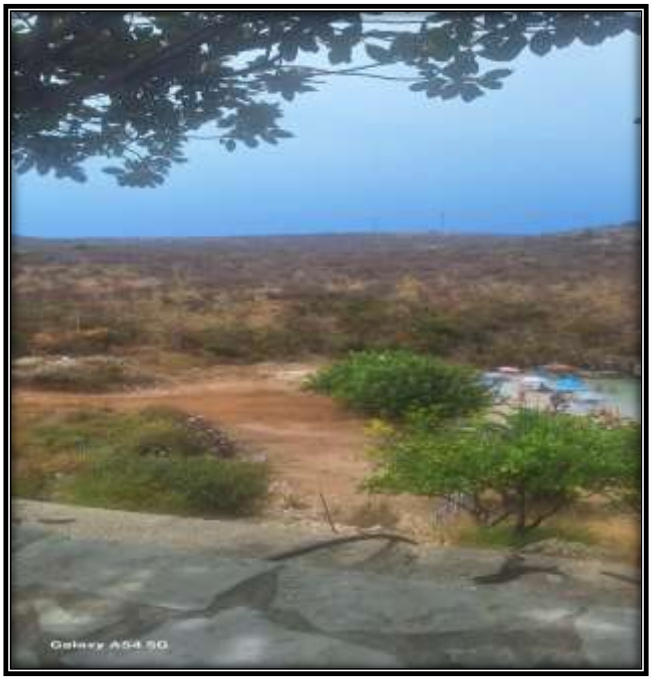

Vlera e përafërt e pasurisë

Vlera e pasurisë, referuar vendimit të Gjykatës rezulton të jetë:
Vlera e pasuritë e llojit "Kullotë" me nr.129/51/2, zona kadastrale 3095, volumi 11, faqe 243 , me adresë në Qeparo,Vlorë është në proces vlerësimi.

Dhërmi

REPUBLIKA E SHQIPËRISË

MINISTRIA E PUNEVE TE BRENDSHME

AGJENCIA E ADMINISTRIMIT TË PASURIVE TË SEKUESTRUARA DHE KONFISKUARA

PASAPORTA E PASURISË SË SEKUESTRUAR

Pasuria e llojit “Tokë Kullotë”, sip. 23.16 HA, zk. 1481, Dhërmi Vlorë.

Statusi ligjor

Bazuar në vendimin nr. 616 dt. 02.10.2025 të Gjykatës së Posaçme e shkallës së Parë për Korrupsionin dhe Krimin e Organizuar, pasuria është sekuestruar. Bëhet fjalë për pasurinë e llojit “Tokë Kullotë”, sip. 23.16 HA, zk. 1481, Dhërmi Vlorë.

Përshkrimi dhe adresa e pasurisë. Koordinatat në google maps:

(https://maps.app.goo.gl/fqx6NFUa4rHPpR8g8)

Pasuri e paluajtshme , të llojit "Tokë kullotë", 23.16 HA e ndodhur në Dhërmi - Vlorë, Zk. 1481 e ndarë në:

- Pasuria e llojit "Tokë kullotë" në Zk. 1481 me sip. 13.66 HA , Vlorë në vendin e quajtur Kolia, regjistruar me nr regjistri hipotekor 659, datë 28.07.2017.
- Pasuria e llojit "Tokë kullotë" në Zk. 1481 me sip 9.5 HA , Vlorë në vendin e quajtur Megali-Langadhea, regjistruar me nr regjistri hipotekor 661, datë 28.07.2024

Pasuria aktualisht eshte e pa dhene me qira.

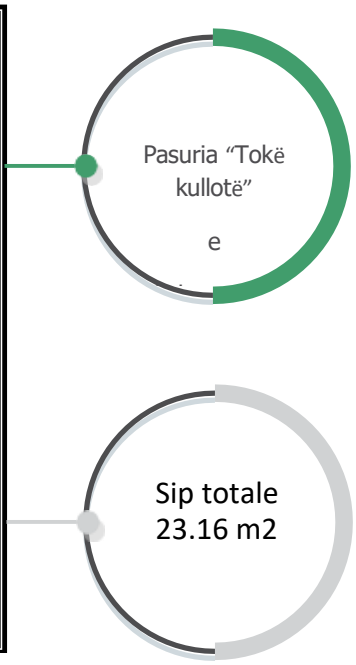

REPUBLIKA E SHQIPËRISË

MINISTRIA E PUNEVE TE BRENDSHME

AGJENCIA E ADMINISTRIMIT TË PASURIVE TË SEKUESTRUARA DHE KONFISKUARA

Vlera e përafërt e pasurisë

Vlera e pasurisë, referuar VKM rezulton të jetë:

Vlera e pasurisë e llojit "Arë" me sipërfaqe totale 23.16 HA është: 16,305 (Gjashtëmbëdhjetë mijë e treqind e pesë) Lekë.

REPUBLIKA E SHQIPËRISË

MINISTRIA E PUNEVE TE BRENDSHME

AGJENCIA E ADMINISTRIMIT TË PASURIVE TË SEKUESTRUARA DHE KONFISKUARA

- Pasuria e llojit "Tokë kullotë" në Zk. 1481 me sip. 13.66 HA është: 9,616.64
- Pasuria e llojit "Tokë kullotë" në Zk. 1481 me sip 9.5 HA është: 6,688

PASAPORTA E PASURISË SË SEKUESTRUAR

Pasuri e paluajtshme të llojit Vilë dy katëshe tip ELYSIAN Nr.1, me sipërfaqe kati përdhe 103m2, kati 1 mbi përdhe me sip.110 m2, ballkone me sip.18.1 m2, veranda me sip. 26.6 m2 dhe parcelen në dispozicion të vilës me një sip totale rreth 378.2 m2 në bregdetin e Dhërmiut

Statusi ligjor

Bazuar në vendimin Nr. 543 datë 07.08.2025të Gjykatës së Posaçme të Shkallës së Parë për Korrupsionin dhe Krimin e Organizuar Tiranë, e cila ka vendosur sekuestrimin e pasurisë. Bëhet fjalë për Pasurinë e paluajtshme të llojit Vilë dy katëshe tip ELYSIAN Nr.1, me sipërfaqe kati përdhe 103m2, kati 1 mbi përdhe me sip.110 m2, ballkone me sip.18.1 m2, veranda me sip. 26.6 m2 dhe parcelen në dispozicion të vilës me një sip totale rreth 378.2 m2 në bregdetin e Dhërmiut.

Përshkrimi dhe adresa e pasurisë. Koordinatat në google maps:(https://maps.app.goo.gl/Hp3mQeXjzBBxiH3CA)

Pasuri e paluajtshme të llojit Vilë dy katëshe tip ELYSIAN Nr.1, me sipërfaqe kati përdhe 103m2, kati 1 mbi përdhe me sip.110 m2, ballkone me sip.18.1 m2, veranda me sip. 26.6 m2 dhe parcelen në dispozicion të vilës me një sip totale rreth 378.2 m2 në bregdetin e Dhërmiut. Pasuria aktualisht është dhënë me qira.

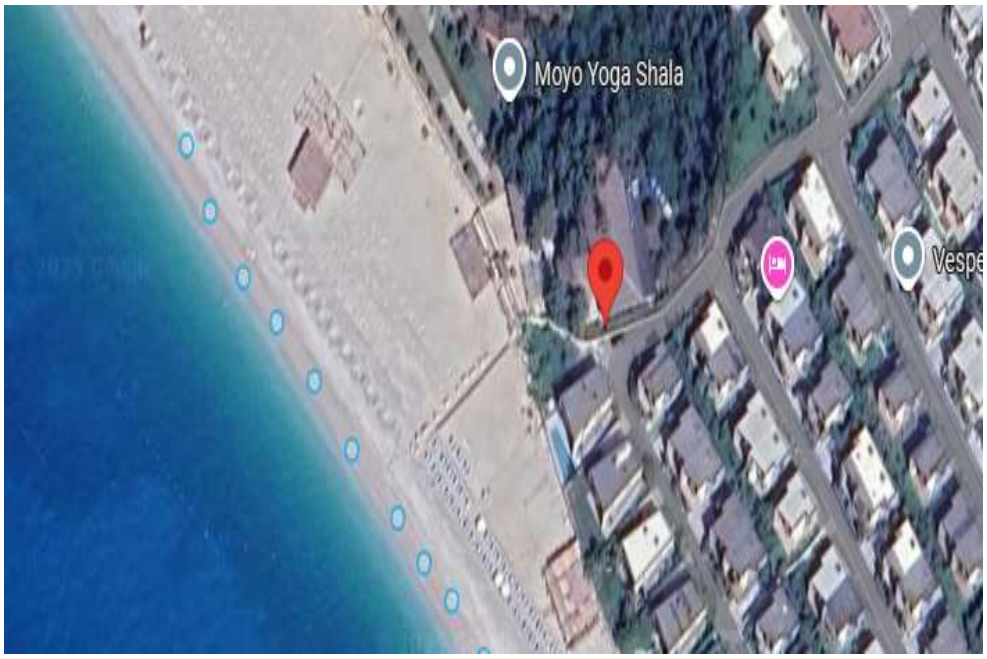

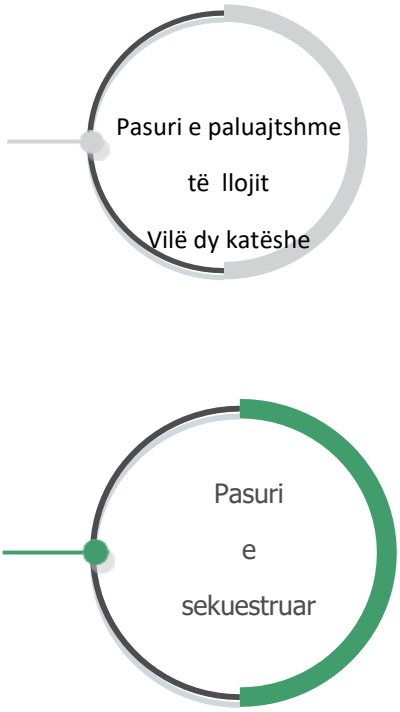

3.Vlera e përafërt e pasurisë

Vlera e pasurisë, referuar vendimit të Gjykatës rezulton të jetë: 36,888.000 (Tridhjetë e gjashtë milion e tetëqind e tetëdhjet e tetëmije) Lek

Sarandë

REPUBLIKA E SHQIPËRISË

MINISTRIA E PUNEVE TE BRENDSHME

AGJENCIA E ADMINISTRIMIT TË PASURIVE TË SEKUESTRUARA DHE KONFISKUARA

PASAPORTA E PASURISË SË SEKUESTRUAR

Lënda : Mbi pasurinë " Apartament me nr. 18/330/ND+1-33, zk. 8642, vol. 42, fq. 177, sip. 122.8 m2"

Statusi ligjor

- Bazuar në vendimin, nr. 18, datë 30.06.2023 të Gjykatës së Posaçme të Shkallës së Parë për Korrupsionin dhe Krimin e Organizuar mbi këtë pasuri është vendosur masa e sekuestros.

Përshkrimi dhe adresa e pasurisë.(google maps https://maps.app.goo.gl/HPMHByeQqTQVCPZV9)

Pasuria është e llojit apartament, me nr. pasurie 18/330/ND+1-33, zk. 8642, vol. 42, fq. 177, sip. 122.8 m2, ndodhet në rrugën "Butrinti", Sarandë, konkretisht mbi Hotel Mango Beach. Pasuria aktualisht është e dhënë me qira.

Foto të pasurisë :

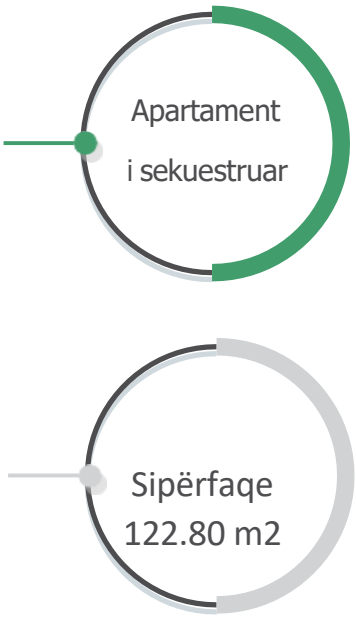

REPUBLIKA E SHQIPËRISË

MINISTRIA E PUNEVE TE BRENDSHME

AGJENCIA E ADMINISTRIMIT TË PASURIVE TË SEKUESTRUARA DHE KONFISKUARA

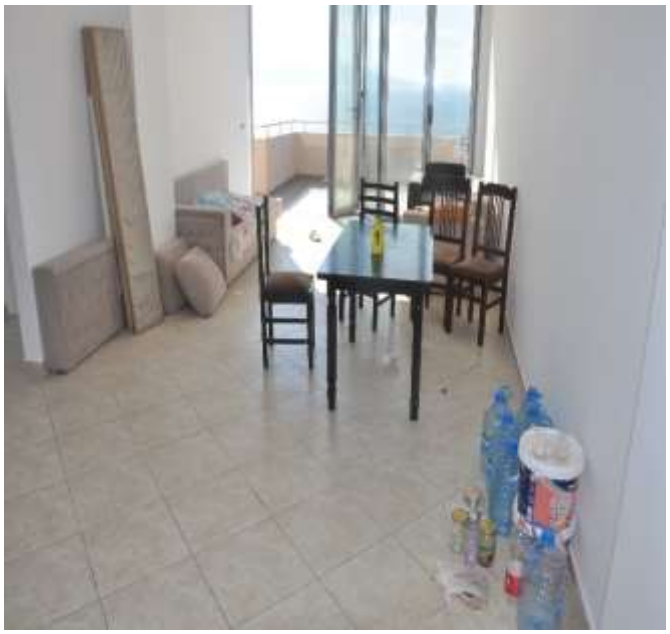

Vlera e përafërt e pasurisë :

- Apartament me sipërfaqe 122.8 m2, nr. 18/330/ND+1-33, zk. 8642, është 6 876 800 (gjashtë million e tetëqind e shtatëdhjetë e gjashtë mijë e tetëqind) Lekë.

REPUBLIKA E SHQIPËRISË

MINISTRIA E PUNEVE TE BRENDSHME

AGJENCIA E ADMINISTRIMIT TË PASURIVE TË SEKUESTRUARA DHE KONFISKUARA

PASAPORTA E PASURISË SË SEKUESTRUAR

Lënda : Mbi pasuritë " Apartament me nr. 23/320/ND+1-38, dhe nr. 23/320/ND+1-39.

Statusi ligjor

- Bazuar në vendimin, nr. 18, datë 30.06.2023 të Gjykatës së Posaçme të Shkallës së Parë për Korrupsionin dhe Krimin e Organizuar mbi këtë pasuri është vendosur masa e sekuestros.

Shënim : Pasuritë

- Apartament me nr. 23/320/ND+1-38, zk. 8642, vol. 42, fq. 182, sip. 108 m2.
- Apartament me nr. 23/320/ND+1-39, zk. 8642, vol. 42, fq. 183, sip. 115 m2.

Këto pasuri kanë secila çertifikatë pronësie më vete por aktualisht ndodhen në një ambient të përbashkët dhe përbëjnë një ambient të vetëm.

Përshkrimi dhe adresa e pasurisë.(google maps https://maps.app.goo.gl/HPMHByeQqTQVCPZV9)

Pasuria e sipërcituara ndodhen në rrugën "Butrinti", Sarandë, konkretisht mbi Hotel Mango Beach. Pasuria aktualisht është e dhënë me qira.

Foto të pasurisë :

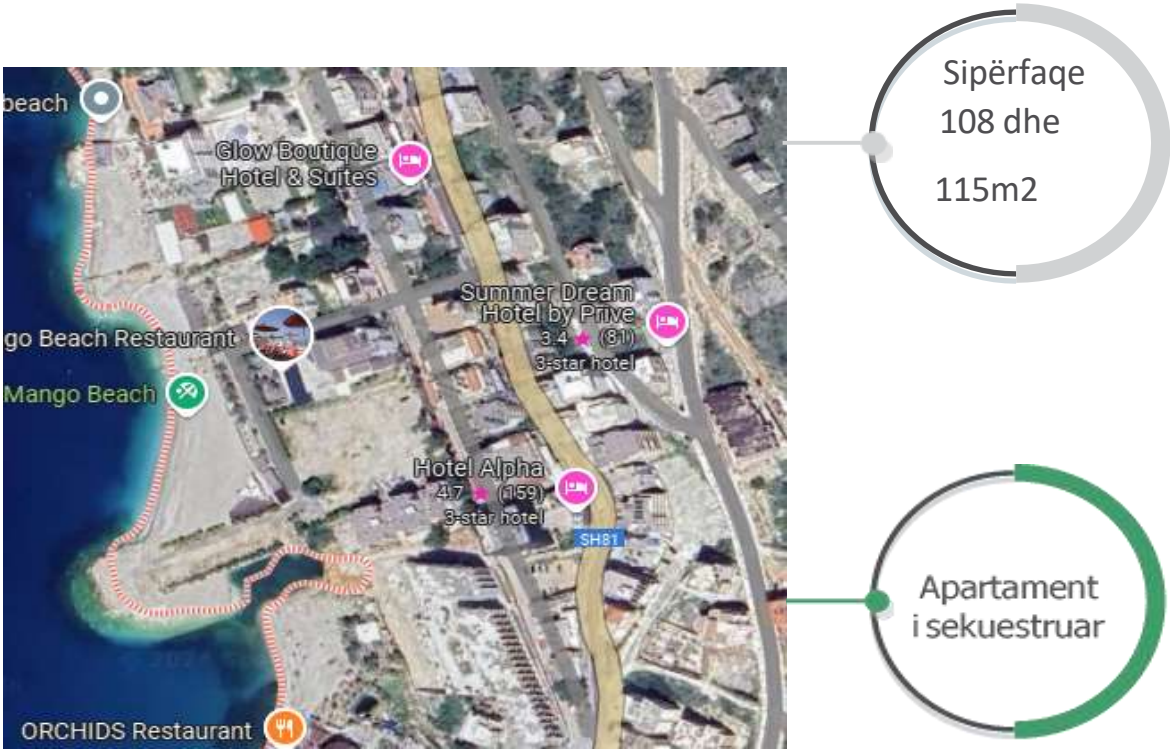

REPUBLIKA E SHQIPËRISË

MINISTRIA E PUNEVE TE BRENDSHME

AGJENCIA E ADMINISTRIMIT TË PASURIVE TË SEKUESTRUARA DHE KONFISKUARA

Vlera e përafërt e pasurisë :

- Apartament me nr. 23/320/ND+1-38, zk. 8642, vol. 42, fq. 182, sip. 108 m2.
- Apartament me nr. 23/320/ND+1-39, zk. 8642, vol. 42, fq. 183, sip. 115 m2.

Shuma totale e vlerës së përafërt, dukë marrë parasysh se pasuritë ndodhen si një ambient i përbashkët është, 12 488 000 (dymbëdhjetë milion e katërqind e tetëdhjetë e tetë mije) Lekë

REPUBLIKA E SHQIPËRISË

MINISTRIA E PUNEVE TE BRENDSHME

AGJENCIA E ADMINISTRIMIT TË PASURIVE TË SEKUESTRUARA DHE KONFISKUARA

PASAPORTA E PASURISË SË SEKUESTRUAR

Lënda : Mbi pasurinë “Ndërtesë”

1. *Statusi ligjor*

- Bazuar në vendimin, nr. 787 Regj. Them. datë 19.02.2023 të Gjykatës së Rrethit Gjyqësor Tiranë, mbi këtë pasuri është vendosur masa e sekuestros.

Përshkrimi dhe adresa e pasurisë.(google maps https://maps.app.goo.gl/iQoJnUK8GgYNY4DDA)

Pasuria është e llojit ndërtesë dy katëshe, aplikuar për legalizim me praktikën nr. SR-880 Prot, datë deklarate 16.06.2017. Pasuria ndodhet në fshatin Vanë, Delvinë. Pasuria aktualisht nuk është e dhënë me qira.

Foto të pasurisë :

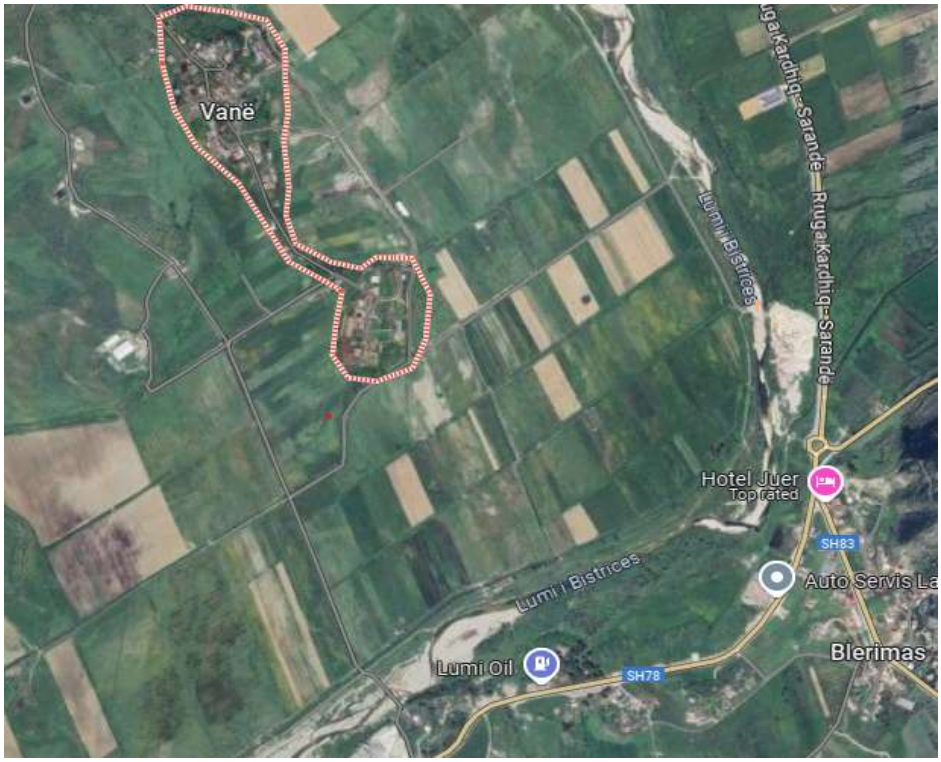

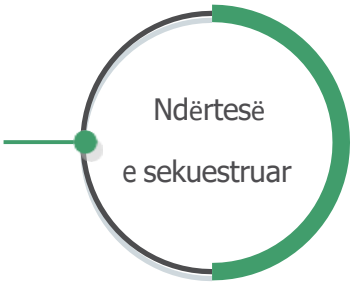

REPUBLIKA E SHQIPËRISË

MINISTRIA E PUNEVE TE BRENDSHME

AGJENCIA E ADMINISTRIMIT TË PASURIVE TË SEKUESTRUARA DHE KONFISKUARA

Vlera e përafërt e pasurisë :

Për këtë pasuri është i pamundur vlërësimi pasi kjo pasuri nuk ka metra dhe është në proces legalizimi

REPUBLIKA E SHQIPËRISË

MINISTRIA E PUNEVE TE BRENDSHME

AGJENCIA E ADMINISTRIMIT TË PASURIVE TË SEKUESTRUARA DHE KONFISKUARA

PASAPORTA E PASURISË SË SEKUESTRUAR

Lënda : Mbi pasurinë “Ndërtesë”

Statusi ligjor

- Bazuar në vendimin, nr. 787 Regj. Them. datë 19.02.2023 të Gjykatës së Rrethit Gjyqësor Tiranë, mbi këtë pasuri është vendosur masa e sekuestros.

Përshkrimi dhe adresa e pasurisë.(google maps https://maps.app.goo.gl/rRiSc6ZjVuytrLnV9)

Pasuria është e llojit ndërtesë, aplikuar për legalizim me praktikën nr. SR-1951/1 Prot, datë deklarate 15.12.2014. Pasuria ndodhet në fshatin Vanë, Delvinë. Pasuria aktualisht nuk është e dhënë me qira.

Foto të pasurisë :

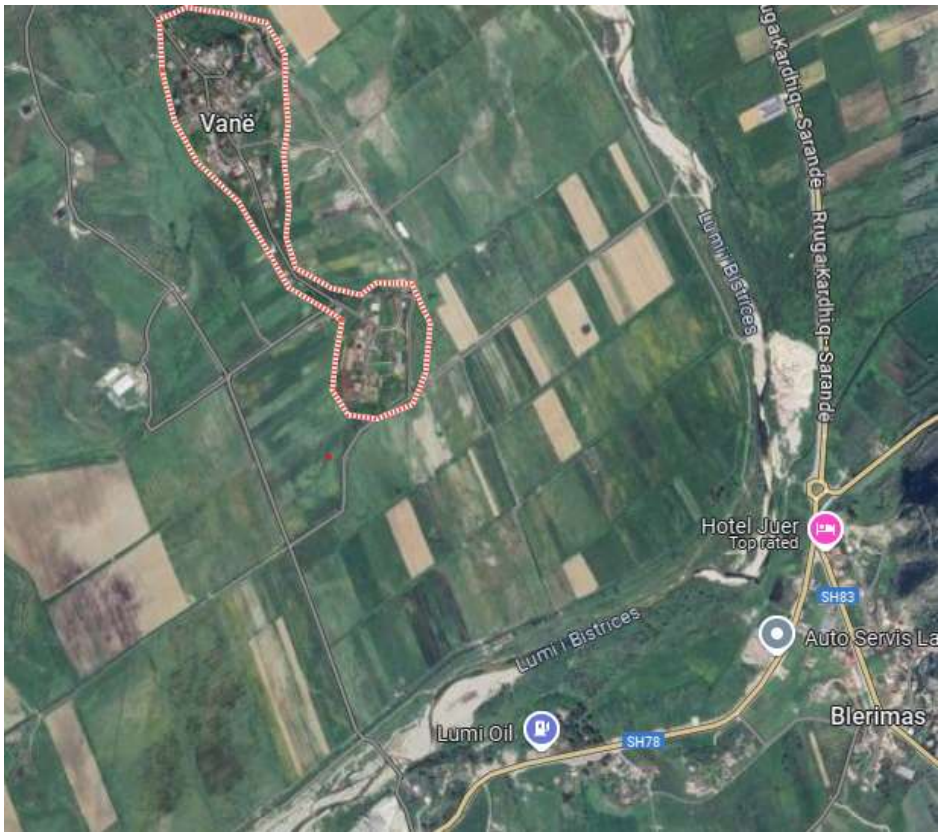

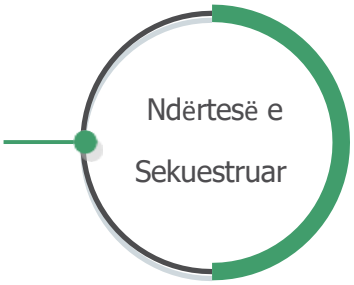

REPUBLIKA E SHQIPËRISË

MINISTRIA E PUNEVE TE BRENDSHME

AGJENCIA E ADMINISTRIMIT TË PASURIVE TË SEKUESTRUARA DHE KONFISKUARA

Vlera e përafërt e pasurisë :

Për këtë pasuri është i pamundur vlërësimi pasi kjo pasuri nuk ka metra dhe është në proces legalizimi

REPUBLIKA E SHQIPËRISË

MINISTRIA E PUNEVE TE BRENDSHME

AGJENCIA E ADMINISTRIMIT TË PASURIVE TË SEKUESTRUARA DHE KONFISKUARA

PASAPORTA E PASURISË SË SEKUESTRUAR

Pasuria është e llojit ndërtesë, aplikuar për legalizim me praktikën nr.SR-880 Prot, datë deklarate 16.06.2017.Pasuria ndodhet në fshatin Vanë, Delvinë

Statusi ligjor

Bazuar në vendimin nr.787 Regj.Them. datë 19.02.2023 të Gjykatës së Rrethit Gjyqësor Tiranë, pasuria është sekuestruar.Bëhet fjalë për pasurinë e llojit ndërtesë, aplikuar për legalizim me praktikën nr.SR-880 Prot, datë deklarate 16.06.2017. Pasuria ndodhet në fshatin Vanë, Delvinë.

Përshkrimi dhe adresa e pasurisë. Koordinatat në google maps: google maps https://maps.app.goo.gl/iQoJnUK8GgYNY4DDA)

Pasuria është e llojit ndërtesë, aplikuar për legalizim me praktikën nr. SR-880 Prot, datë deklarate 16.06.2017. Pasuria ndodhet në fshatin Vanë, Delvinë. Pasuria është pa qira.

REPUBLIKA E SHQIPËRISË

MINISTRIA E PUNEVE TE BRENDSHME

AGJENCIA E ADMINISTRIMIT TË PASURIVE TË SEKUESTRUARA DHE KONFISKUARA

REPUBLIKA E SHQIPËRISË

MINISTRIA E PUNEVE TE BRENDSHME

AGJENCIA E ADMINISTRIMIT TË PASURIVE TË SEKUESTRUARA DHE KONFISKUARA

PASAPORTA E PASURISË SË SEKUESTRUAR

Pasuria e paluajtshme e llojit "Apartament" (Duplex), me nr.pasurie 22/40+1-1, vol.43, fq.10, zk 8641, me sipërfaqe 134.36 m2, me adresë afër portit të vjetër, në Sarandë.

Statusi ligjor

Bazuar në vendimin nr.677 datë 24.10.2025 të Gjykatës së Posacme të Shkallës së Parë kundër Korrupsionit dhe Krimit të Organizuar, kjo pasuri është sekuestruar.

Përshkrimi dhe adresa e pasurisë. Koordinatat në google maps:

(https://maps.app.goo.gl/WJrVUAv1LGYRoDWNA)

Apartamenti është duplex me pamje nga deti, i arreduar dhe përbëhet nga një sallon i madh, dy dhoma gjumi, dhe dy dhoma gjumi. Ndërsa në katin e dytë ndodhet një dhomë gjumi, një banjë dhe një ambjent i përshtatur për sauna. Pasuria aktualisht nuk është e dhënë me qira.

REPUBLIKA E SHQIPËRISË

MINISTRIA E PUNEVE TE BRENDSHME

AGJENCIA E ADMINISTRIMIT TË PASURIVE TË SEKUESTRUARA DHE KONFISKUARA

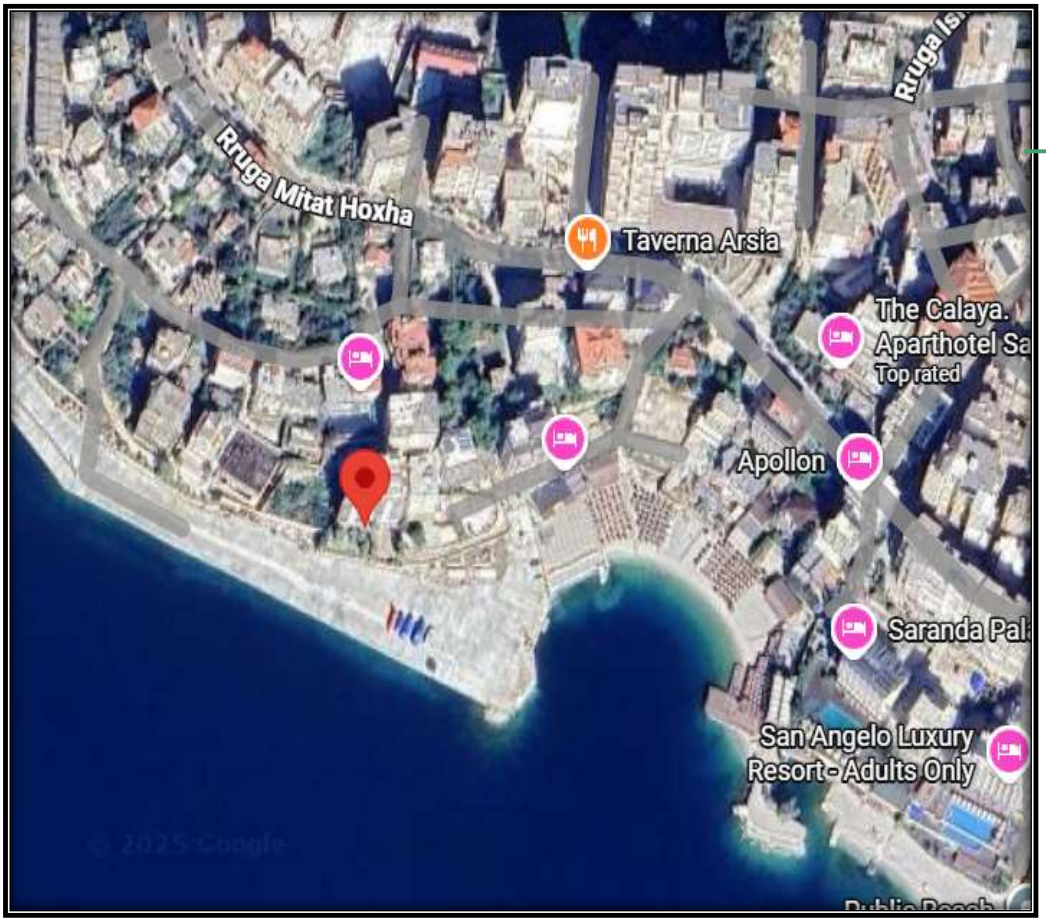

Apartmenti sekuestruar

Sipërfaqe 134.36 m2

REPUBLIKA E SHQIPËRISË

MINISTRIA E PUNEVE TE BRENDSHME

AGJENCIA E ADMINISTRIMIT TË PASURIVE TË SEKUESTRUARA DHE KONFISKUARA

REPUBLIKA E SHQIPËRISË

MINISTRIA E PUNEVE TE BRENDSHME

AGJENCIA E ADMINISTRIMIT TË PASURIVE TË SEKUESTRUARA DHE KONFISKUARA

Vlera e përafërt e pasurisë

Vlera e pasurisë, referuar vendimit të Gjykatës rezulton të jetë:
Vlera e pasurive së paluajtshme "Apartament", (Duplex), me nr.pasurie 22/40+1-1, vol.43, fq.10, zk 8641, me sipërfaqe 134.36 m2, me adresë afër portit të vjetër, në Sarandë, është:

134.36 m2 x 56,000 lekë/m2 (sipas vkm nr.457 dt.26.07.2023) = 7,524,160 (shtatë milion e pesëqind e njëzetë e katër mijë e njëqind e gjashtëdhjetë) Lekë.;

REPUBLIKA E SHQIPËRISË

MINISTRIA E PUNEVE TE BRENDSHME

AGJENCIA E ADMINISTRIMIT TË PASURIVE TË SEKUESTRUARA DHE KONFISKUARA

PASAPORTA E PASURISË SË SEKUESTRUAR

Pasuria e llojit "Apartament", emërtuar A.15, në katin e tretë me pamje nga deti, me sipërfaqe të përgjithshme 58.5 m2, strukturë në funksion të turizmit, shtëpi të dyta dhe shërbime 4,5 kate, dhe dy katë parkim, në Sarandë.

Statusi ligjor

Bazuar në vendimit nr.131 datë 28.02.2025 të Gjykatës së Shkallës së Parë të Posacme kundër Korrupsionit dhe Krimit të Organizuar, kjo pasuri është sekuestruar.

Përshkrimi dhe adresa e pasurisë. Koordinatat në google maps:

(https://maps.google.com/?q=39.868916,20.015268)

Pasuria "Apartament", emërtuar A.15, në katin e tretë me pamje nga deti, me sipërfaqe të përgjithshme 58.5 m2, ka sipërfaqe të konsiderueshme e cila ndikon pozitivisht në mundësinë e akomodimit për banim, është e organizuar me një dhomë gjumi, sallon,guzhinë dhe një tualet. Pasuria aktualisht është e dhënë me qira.

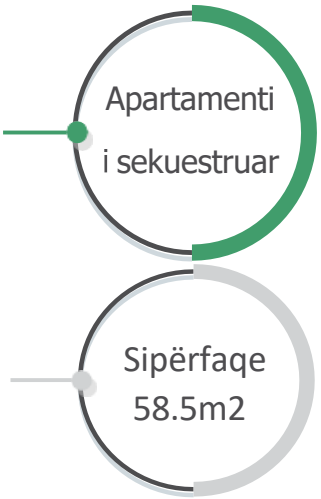

REPUBLIKA E SHQIPËRISË

MINISTRIA E PUNEVE TE BRENDSHME

AGJENCIA E ADMINISTRIMIT TË PASURIVE TË SEKUESTRUARA DHE KONFISKUARA

Vlera e përafërt e pasurisë

Vlera e pasurisë, referuar vendimit të Gjykatës rezulton të jetë:

Vlera e pasurisë së paluajtshme "Apartament" emërtuar A.15, në katin e tretë me pamje nga deti, me sipërfaqe të përgjithshme 58.5 m2 në Sarandë është 3,276,000 (tre million e dyqind e shtatedhjete e gjashte mije) Leke.

REPUBLIKA E SHQIPËRISË

MINISTRIA E PUNEVE TE BRENDSHME

AGJENCIA E ADMINISTRIMIT TË PASURIVE TË SEKUESTRUARA DHE KONFISKUARA

PASAPORTA E PASURISË SË SEKUESTRUAR

Pasuria e llojit "Apartament", me nr.24, me sipërfaqe 77.75 m2, me numër pasurie 23/17+1-24, volumi 29, faqe 72, në rruga Butrinti, Sarandë.

Statusi ligjor

Bazuar në vendimit nr.131 datë 28.02.2025 të Gjykatës së Shkallës së Parë të Posacme kundër Korrupsionit dhe Krimit të Organizuar, kjo pasuri është sekuestruar.

Përshkrimi dhe adresa e pasurisë. Koordinatat në google maps:
(https://maps.google.com/?q=39.868916,20.015268)

Pasuria e llojit "Apartament", me nr.24, me sipërfaqe 77.75 m2, përbëhet nga tre dhoma me kushte të përshtatshme për banim. . Pasuria aktualisht nuk është e dhënë me qira.

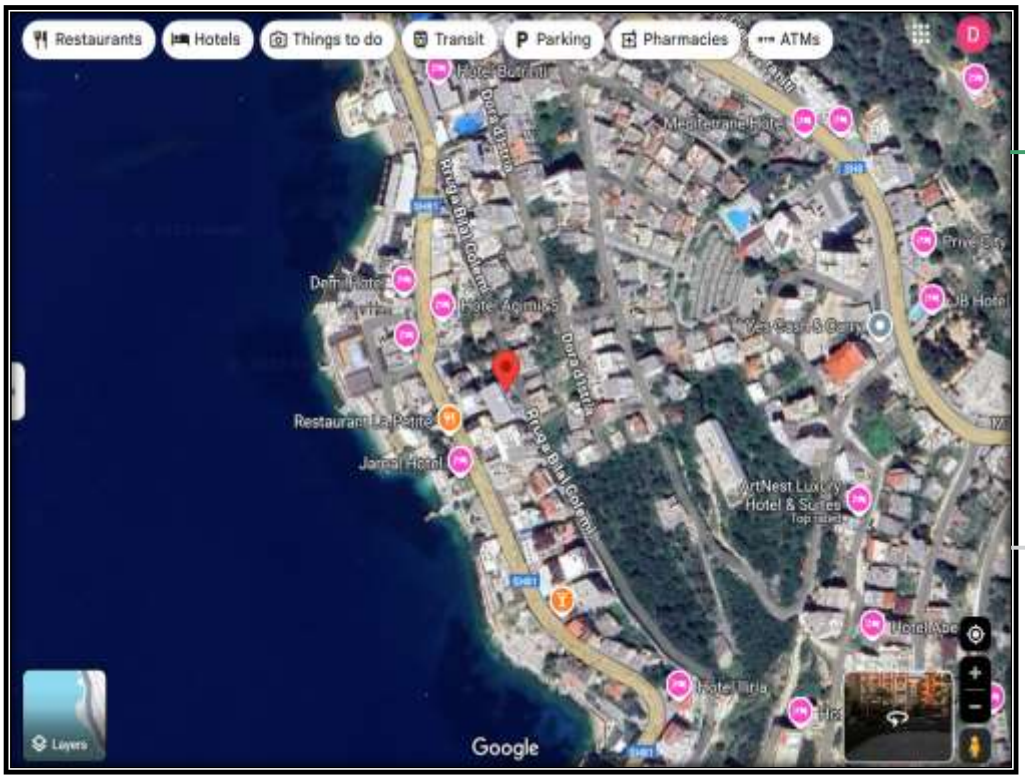

Apartamenti sekuestruar

Sipërfaqe 77.75 m2

REPUBLIKA E SHQIPËRISË

MINISTRIA E PUNEVE TE BRENDSHME

AGJENCIA E ADMINISTRIMIT TË PASURIVE TË SEKUESTRUARA DHE KONFISKUARA

Vlera e përafërt e pasurisë

Vlera e pasurisë, referuar vendimit të Gjykatës rezulton të jetë:

Vlera e pasurisë së paluajtshme "Apartament" me nr.24, me sipërfaqe 77.75 m2, me numër pasurie 23/17+1-24, volumi 29, faqe 72, në rruga Butrinti, Sarandë është 4,354,000 (kater milion e treqind e pesedhjete e kater) Leke

REPUBLIKA E SHQIPËRISË

MINISTRIA E PUNEVE TE BRENDSHME

AGJENCIA E ADMINISTRIMIT TË PASURIVE TË SEKUESTRUARA DHE KONFISKUARA

PASAPORTA E PASURISË SË SEKUESTRUAR

Pasuria Truall me sipërfaqe 400 m2, me nr.pasurie 24/152, vol.6, faqja 218, zk 8642, dhe lokal, hotel, shtesë kati dhe dalje në taracë, parcela nr.50/2, blloku H-6, me sipërfaqe ndërtimi 160+80 m2, Sarandë.

Statusi ligjor

Bazuar në vendimin nr.2779 datë 24.10.2025 të Gjykatës së Apelit të Juridiksionit të Përgjithshëm me të cilin është vendosur lënia në fuqi e vendimit nr.23-2025-1396 të Gjykatës së Shkallës së Parë të Juridiksionit të Përgjithshëm Sarandë, kjo pasuri është sekuestruar

Përshkrimi dhe adresa e pasurisë. Koordinatat në google maps:

(https://maps.google.com/?q=39.853077,20.022682)

Pasuria është e arreduar me kushte shumë të mira e organizuar në dhoma dhe shërben si njësi hotelerie. Pasuria aktualisht është e dhënë me qira.

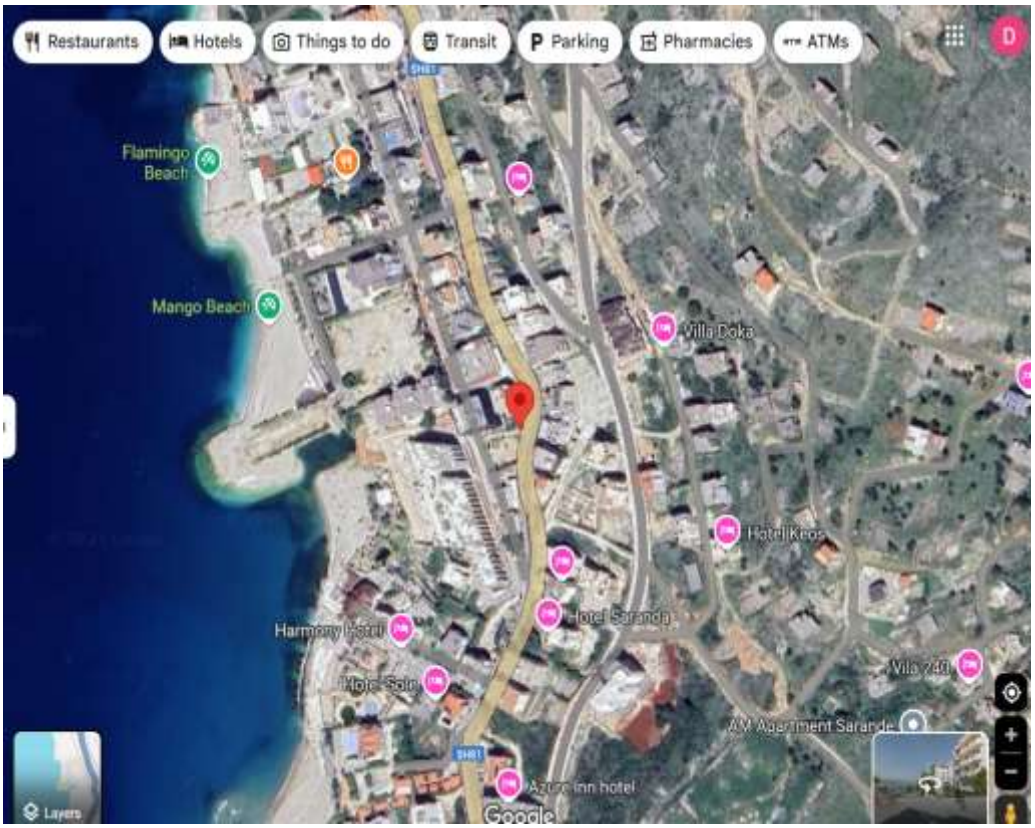

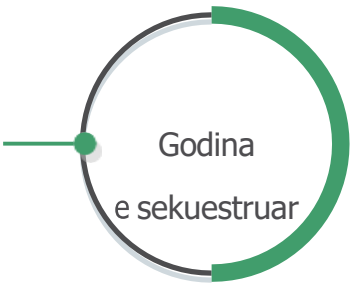

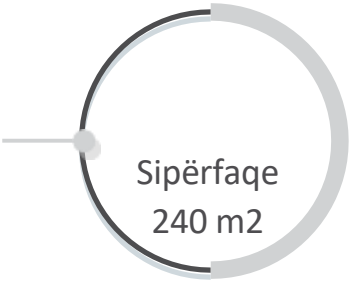

REPUBLIKA E SHQIPËRISË

MINISTRIA E PUNEVE TE BRENDSHME

AGJENCIA E ADMINISTRIMIT TË PASURIVE TË SEKUESTRUARA DHE KONFISKUARA

REPUBLIKA E SHQIPËRISË

MINISTRIA E PUNEVE TE BRENDSHME

AGJENCIA E ADMINISTRIMIT TË PASURIVE TË SEKUESTRUARA DHE KONFISKUARA

Vlera e përafërt e pasurisë

Vlera e pasurisë, referuar vendimit të Gjykatës rezulton të jetë:

Vlera e pasurisë Truall me sipërfaqe 400 m2, me nr.pasurie 24/152, vol.6, faqja 218, zk 8642, dhe lokal, hotel, shtesë kati dhe dalje në taracë, parcela nr.50/2, blloku H-6, me sipërfaqe ndërtimi 160+80 m2, Sarandë është:

- Për ndërtesën 240 m2 x 56,000 lekë/m2 (sipas vkm nr.457 dt.26.07.2023) = 13,440,000 (trembëdhjetë milion e katërqind e dyzetë mijë) Lekë;

- Për truallin 400 m2 x 10777 lekë lekë/m2 (sipas vkm nr. 89, datë 3.2.2016) = 4,310,800 (katërmilion e treqind e dhjetë mijë e tetëqind) lekë.

REPUBLIKA E SHQIPËRISË

MINISTRIA E PUNEVE TE BRENDSHME

AGJENCIA E ADMINISTRIMIT TË PASURIVE TË SEKUESTRUARA DHE KONFISKUARA

PASAPORTA E PASURISË SË SEKUESTRUAR

Pasuritë e llojit "Njësi+Objekt Sherbimesh+Truall" ku ushtron aktivitet "Hotel Blue Sky" me NIPT L04230802J, me adresë të pasurisë, rruga "Butrinti", Sarandë:

1.Pasuria e llojit "Objekt Shërbimesh + Hotel 3582" me nr.24/305/D, zona kadastrale 8642, volumi 7, faqja 147, indeksi i hartës SR: M-12;
2.Pasuria e llojit "Garazh" me nr.24/305-G1, zona kadastrale 8642, volume 30, faqja 98, indeksi I hartës SR: M-12, me sipërfaqe 440 m2;
3.Pasuria e llojit "Njësi" me nr.24/305-1, zona kadastrale 8642, volume 30, faqja 100, indeksi I hartës SR: M-12, me sipërfaqe 248 m2;
4.Pasuria e llojit "Njësi" me nr.24/305-2, zona kadastrale 8642, volume 30, faqja 101, indeksi I hartës SR: M-12, me sipërfaqe 248 m2;
5.Pasuria e llojit "Njësi" me nr.24/305-3, zona kadastrale 8642, volume 30, faqja 102, indeksi I hartës SR: M-12, me sipërfaqe 248 m2;
6.Pasuria e llojit "Njësi" me nr.24/305-4, zona kadastrale 8642, volume 30, faqja 103, indeksi I hartës SR: M-12, me sipërfaqe 248 m2;
7.Pasuria e llojit "Njësi" me nr.24/305-5, zona kadastrale 8642, volume 30, faqja 104, indeksi I hartës SR: M-12, me sipërfaqe 248 m2,
8.Pasuria e llojit "Njësi" me nr.24/305-6, zona kadastrale 8642, volume 39, faqja 233, indeksi I hartës SR: M-12, me sipërfaqe 248 m2;
9.Pasuria e llojit "Truall" me nr.24/169, zona kadastrale 8642, volume 34, faqja 119, indeksi I hartës SR: M-12;
10.Pasuria e llojit "Truall" me nr.24/490, zona kadastrale 8642, volume 55, faqja 1, indeksi I hartës SR: M-12, me sipërfaqe 308 m2;
11.Pasuria nr.24/494, zona kadastrale 8642, volume 55, faqja 95, indeksi I hartës SR, me status "rregjistrim i përkohshëm";
12.Pasuria me nr.13/410, zona kadastrale 8641, volume 43, faqja 156, me sipërfaqe 84 m2;

Statusi ligjor

Bazuar në vendimit nr.131 datë 28.02.2025 të Gjykatës së Shkallës së Parë të Posacme kundër Korrupsionit dhe Krimit të Organizuar, këto pasuri janë sekuestruar.

Përshkrimi dhe adresa e pasurisë. Koordinatat në google maps:

(https://maps.google.com/?q=39.853077,20.022682)

Pasuritë e llojit njësi ku ushtron aktivitet hotel "Blue Sky" janë të kompletuara, si njësi funksionale hotelerie, me 28 dhoma standarte dhe 3 dhoma te llojit suita. Në to ndodhet gjithashtu dhe një garazh më sipërfaqe 440 m2 si dhe resoranti në hyrje të hotelit. Gjithashtu duhet permendur dhe fakti që godina ndodhet në një sipërfaqe trualli prej 1016 m2.

REPUBLIKA E SHQIPËRISË

MINISTRIA E PUNEVE TE BRENDSHME

AGJENCIA E ADMINISTRIMIT TË PASURIVE TË SEKUESTRUARA DHE KONFISKUARA

Pasuria aktualisht është e dhënë me qira.

Godina e sekuestruar

Pasuria Hotel Blue Sky Niësi Shërbimi

REPUBLIKA E SHQIPËRISË

MINISTRIA E PUNEVE TE BRENDSHME

AGJENCIA E ADMINISTRIMIT TË PASURIVE TË SEKUESTRUARA DHE KONFISKUARA

Vlera e përafërt e pasurisë

Vlera e pasurisë, referuar vendimit të Gjykatës rezulton të jetë:

Vlera e pasurive së paluajtshme e e llojit "Njësi+Objekt Sherbimesh+Truall" ku ushtron aktivitet "Hotel Blue Sky" me adresë të pasurisë, rruga "Butrinti", Sarandë kërkon ekspert për shkak të natyrës se ushtrimit te aktivitetit në të.

Vlera e perafert e llogaritur sipas VKM 457, datë 26.7.2023 eshte 160,581,333 Leke

REPUBLIKA E SHQIPËRISË

MINISTRIA E PUNEVE TE BRENDSHME

AGJENCIA E ADMINISTRIMIT TË PASURIVE TË SEKUESTRUARA DHE KONFISKUARA

PASAPORTA E PASURISË SË SEKUESTRUAR

Pasuritë e llojit "Njësi" ku ushtron aktivitet subjekti tregtar "City Center Hotel Saranda" sh.p.k me NIPT M24124807U, me adresë lagjia nr.1, Sarandë.

1.Pasuria me nr.13/413, zona kadastrale 8641, volumi 43, faqja 160, me sipërfaqe 177 m2, me adresë lagjia nr.1, Sarandë.
2.Pasuria nr.13/413-N1, zona kadastrale 8641, volumi 66, faqja 132, indeksi I hartës SR:E-10, kodi unik i kartelës së pasurisë së paluajtshmë 8641066132, me sipërfaqe 177 m2, me adresë lagjia nr.1, Sarandë.
3.Pasuria nr.13/413-N2, zona kadastrale 8641, volumi 66, faqja 133, me sip.30.5 m2, me adresë lagjia nr.1, Sarandë.
4.Pasuria nr.13/413-N3, zona kadastrale 8641, volumi 66, faqja 134, me sip.25.5 m2, me adresë lagjia nr.1, Sarandë.
5.Pasuria nr.13/413-N4, zona kadastrale 8641, volumi 66, faqja 135, me sip.25.5 m2 me adresë lagjia nr.1, Sarandë.
6.Pasuria nr.13/413-N5, zona kadastrale 8641, volumi 66, faqja 136, me sip.37 m2 me adresë lagjia nr.1, Sarandë.
7.Pasuria nr.13/413-N6, zona kadastrale 8641, volumi 66, faqja 137, me sip.26 m2, me adresë lagjia nr.1, Sarandë.
8.Pasuria nr.13/413-N7, zona kadastrale 8641, volumi 66, faqja 138, me sip.30.5 m2, me adresë lagjia nr.1, Sarandë.
9.Pasuria nr.13/413-N8, zona kadastrale 8641, volumi 66, faqja 139, me sip. 25.5 m2, me adresë lagjia nr.1, Sarandë.
10.Pasuria nr.13/413-N9, zona kadastrale 8641, volumi 66, faqja 140, me sip. 25.5 m2, me adresë lagjia nr.1, Sarandë.

Statusi ligjor

Bazuar në vendimit nr.131 datë 28.02.2025 të Gjykatës së Shkallës së Parë të Posacme kundër Korrupsionit dhe Krimit të Organizuar, këto pasuri janë sekuestruar.

MINISTRIA E BRENDSHME

Përshkrimi dhe adresa e pasurisë. Koordinatat në google maps:

(https://maps.app.goo.gl/UgjPBpEfP5hhsQZ4A?g_st=com.google.maps.preview.copy)

Pasuritë e llojit "Njësi" ku ushtron aktivitet subjekti tregtar "City Center Hotel Saranda" sh.p.k me NIPT M24124807U, me adresë lagjia nr.1, Sarandë, është e organizuar nga holli, bar-guzhina e saj, dhe 8 dhoma gjumi, me kushte shumë të mira shërbimi hotelerie. Pasuria aktualisht është e dhënë me qira.

REPUBLIKA E SHQIPËRISË

MINISTRIA E PUNEVE TE BRENDSHME

AGJENCIA E ADMINISTRIMIT TË PASURIVE TË SEKUESTRUARA DHE KONFISKUARA

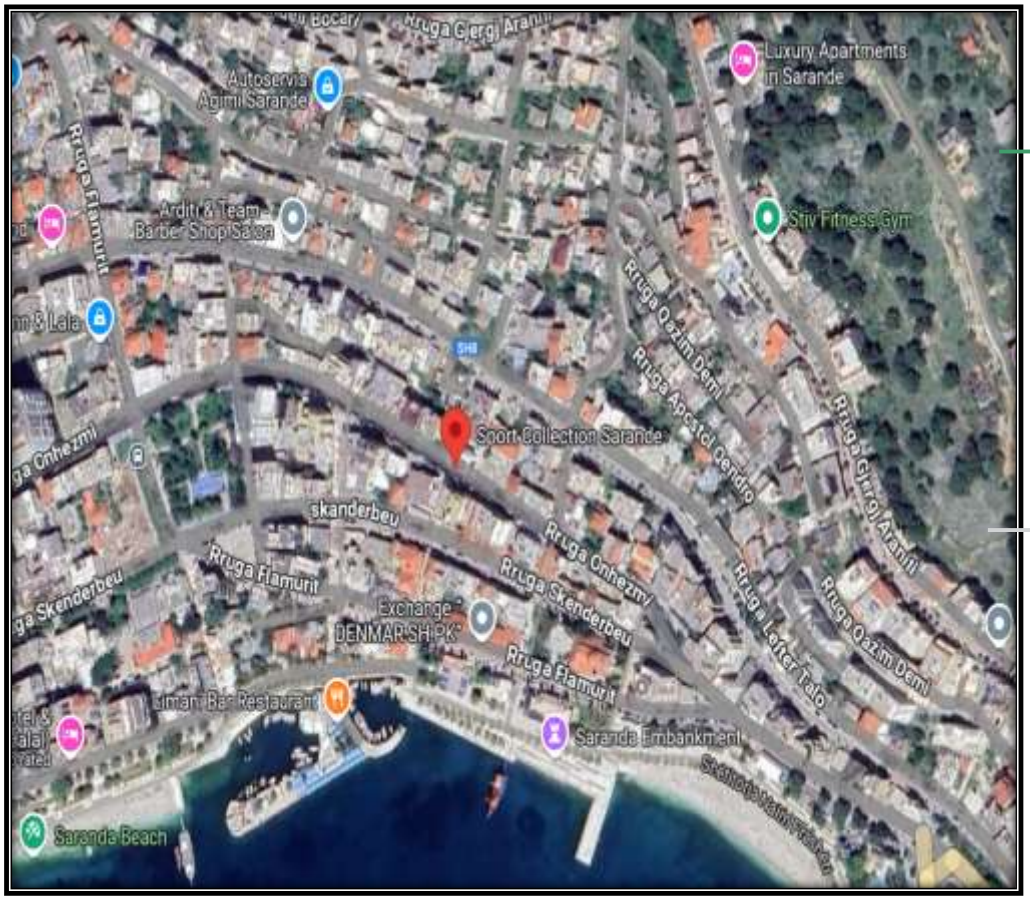

Godina(Hotel) e sekuestruar

Pasuria Hotel City Center Niësi Shërbimi

REPUBLIKA E SHQIPËRISË

MINISTRIA E PUNEVE TE BRENDSHME

AGJENCIA E ADMINISTRIMIT TË PASURIVE TË SEKUESTRUARA DHE KONFISKUARA

Vlera e përafërt e pasurisë

Vlera e pasurisë, referuar vendimit të Gjykatës rezulton të jetë:

Vlera e pasurive së paluajtshme e e llojit "Njësi" ku ushtron subjekti tregtar "City Center Hotel Saranda" sh.p.k me NIPT M24124807U, me adresë lagjia nr.1, Sarandë kërkon ekspert për shkak të natyrës se ushtrimit te aktivitetit në të. Vlera e perafert e llogaritur sipas VKM 457, datë 26.7.2023 eshte 53,333,333 Leke.

REPUBLIKA E SHQIPËRISË

MINISTRIA E PUNEVE TE BRENDSHME

AGJENCIA E ADMINISTRIMIT TË PASURIVE TË SEKUESTRUARA DHE KONFISKUARA

PASAPORTA E PASURISË SË SEKUESTRUAR

Pasuritë e llojit "Garazh", emërtuar "vend parkimi" nr.10 dhe nr.11 në katin -5.63, e përfituar me "Kontratë Sipërmarrje"(Për prenotim dhe garazhe) me nr.1914 rep.dhe nr.866 kol, datë 08.12.2020, strukturë në funksion të turizmit, shtëpi të dyta dhe shërbime 4,5 kate, dhe dy katë parkim, në Sarandë.

Statusi ligjor

Bazuar në vendimit nr.131 datë 28.02.2025 të Gjykatës së Shkallës së Parë të Posacme kundër Korrupsionit dhe Krimit të Organizuar, kjo pasuri është sekuestruar.

Përshkrimi dhe adresa e pasurisë. Koordinatat në google maps:

(https://maps.google.com/?q=39.868916,20.015268)

Pasuritë e llojit "Garazh", emërtuar "vend parkimi" nr.10 dhe nr.11 në katin -5.63, janë bosh. . Pasuria aktualisht nuk është e dhënë me qira.

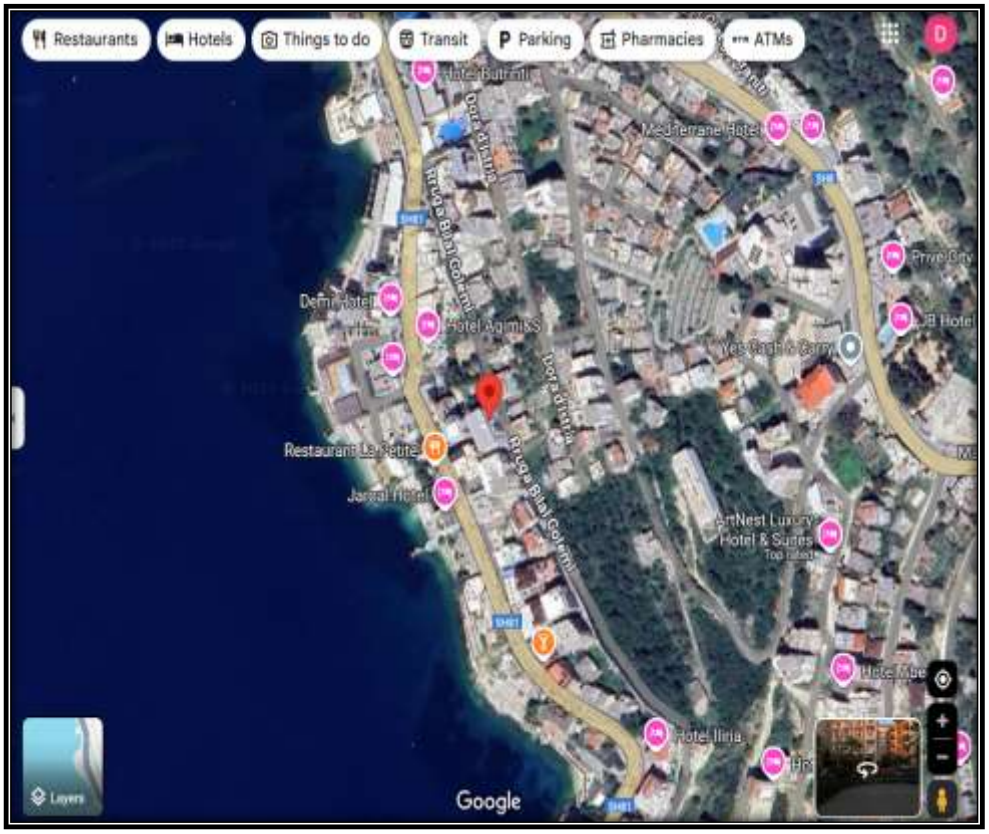

Garazhd i sekuestruar

Sipërfaqja (Nuk parashikohet në dispozitiv të

REPUBLIKA E SHQIPËRISË

MINISTRIA E PUNEVE TE BRENDSHME

AGJENCIA E ADMINISTRIMIT TË PASURIVE TË SEKUESTRUARA DHE KONFISKUARA

Vlera e përafërt e pasurisë

Vlera e pasurisë, referuar vendimit të Gjykatës rezulton të jetë:

Vlerën e pasurive së paluajtshme të llojit "Garazh", emërtuar "vend parkimi" nr.10 dhe nr.11 në katin-5.63, e përfituar me "Kontratë Sipërmarrje" (Për prenotim dhe garazhe) me nr.1914 rep.dhe nr.866 kol, datë 08.12.2020, strukturë në funksion të turizmit, shtëpi të dyta dhe shërbime 4,5 kate, dhe dy katë parkim, në Sarandë nuk e përcaktojë dot sepse nuk disponojmë sipërfaqen e tyre.

REPUBLIKA E SHQIPËRISË

MINISTRIA E PUNEVE TE BRENDSHME

AGJENCIA E ADMINISTRIMIT TË PASURIVE TË SEKUESTRUARA DHE KONFISKUARA

PASAPORTA E PASURISË SË SEKUESTRUAR

Pasuria e llojit "Arë + Truall" me nr.58/22, zona kadastrale 2336, vol.2, faqe 7 me sipërfaqe 1343 m2, nga të cilat 300 m2 truall dhe 100 m2 ndërtesë, ndodhur në Kurjan-Fier, përfituar me lejën e legalizimit me nr.240292, datë 25.03.2016, sipas të dhënave të shkresës nr.4733/1 prot.datë 27.07.2018, të ish ZVRPP, Fier.

Statusi ligjor

Bazuar në vendimin nr.2779 datë 24.10.2025 të Gjykatës së Apelit të Juridiksionit të Përgjithshëm me të cilin është vendosur lënia në fuqi e vendimit nr.23-2025-1396 të Gjykatës së Shkallës së Parë të Juridiksionit të Përgjithshëm Sarandë, kjo pasuri është sekuestruar.

Përshkrimi dhe adresa e pasurisë. Koordinatat në google maps:

(https://maps.google.com/?q=39.853077,20.022682)

Ndërtësa është tre katëshe, me kushtet e nevojshme për akomodim dhe banim, i organizuar me dhoma gjumi, tualet, sallon, guzhinë si dhe vend te mjaftueshëm për parkim. Pasuria aktualisht nuk është e dhënë me qira.

REPUBLIKA E SHQIPËRISË

MINISTRIA E PUNEVE TE BRENDSHME

AGJENCIA E ADMINISTRIMIT TË PASURIVE TË SEKUESTRUARA DHE KONFISKUARA

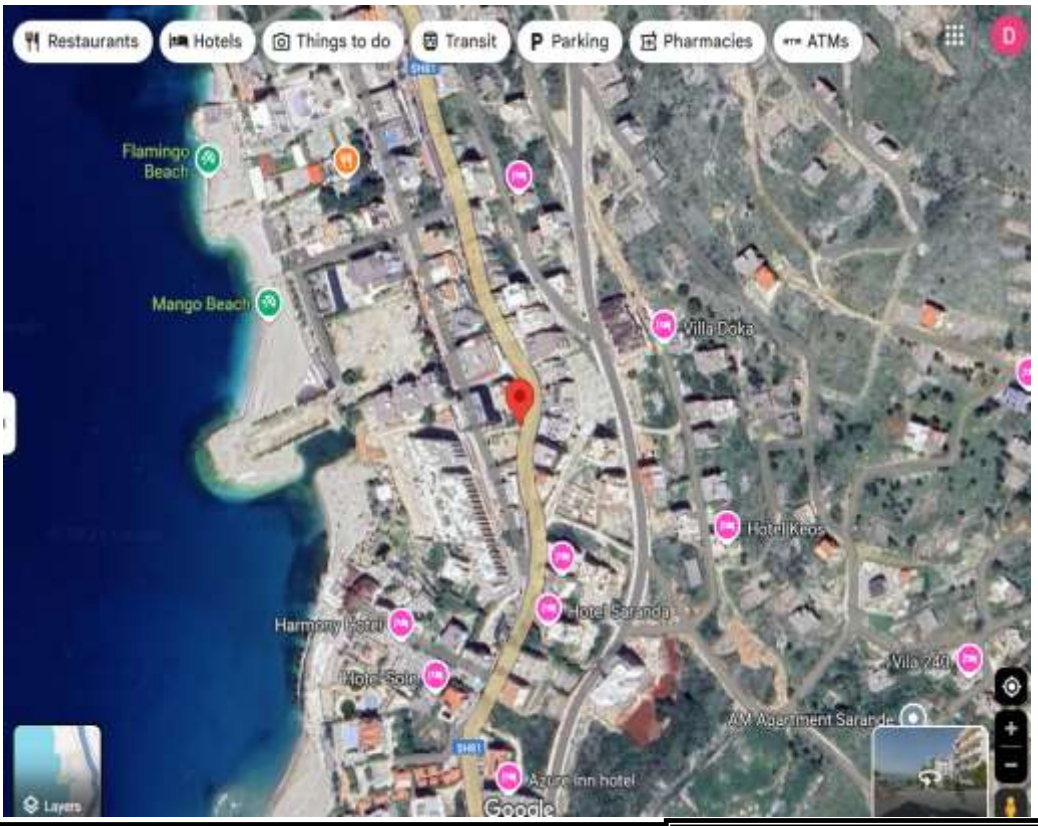

Ndertesa e sekuestruar

Siperfaqe

300 m2 truall dhe 100 m2 ndërtesë

REPUBLIKA E SHQIPËRISË

MINISTRIA E PUNEVE TE BRENDSHME

AGJENCIA E ADMINISTRIMIT TË PASURIVE TË SEKUESTRUARA DHE KONFISKUARA

Vlera e përafërt e pasurisë

Vlera e pasurisë, referuar vendimit të Gjykatës rezulton të jetë:

Vlera e pasurisë "Arë + Truall" me nr.58/22, zona kadastrale 2336, vol.2, faqe 7 me sipërfaqe 1343 m2, nga

të cilat 300 m2 truall dhe 100 m2 ndërtesë, ndodhur në Kurjan-Fier, përfituar me lejën e legalizimit me nr.240292, datë 25.03.2016, sipas të dhënave të shkresës nr.4733/1 prot.datë 27.07.2018, të ish ZVRPP, Fier është:

- Për ndërtesën 100 m2 x 30,000 lekë/m2 (sipas vkm nr.457 dt.26.07.2023) = 3,000,000 (tre milion Lekë;
- Për truallin 300 m2 x 344 lekë lekë/m2 (sipas vkm nr. 89, datë 3.2.2016) = 103,200 (njëqind e tre mijë e dyqind) lekë.

REPUBLIKA E SHQIPËRISË

MINISTRIA E PUNEVE TE BRENDSHME

AGJENCIA E ADMINISTRIMIT TË PASURIVE TË SEKUESTRUARA DHE KONFISKUARA

PASAPORTA E PASURISË SË SEKUESTRUAR

Pasuri e paluajtshme e llojit ndërtesë me sipërfaqe të përgjithshme 21 m² me Nr.27/348 Vol 49, Fq 63, ZK 8641, Sarandë në rrugën Ismail Qemali.

Statusi ligjor

Bazuar në vendimin Nr.23-2025-131 datë 31.01.2025, të Gjykatës të Shkallës së Parë, të Juridiksionit të Përgjithshëm Sarandë, e cila ka vendosur sekuestrimin e pasurisë. Bëhet fjalë për pasurinë e paluajtshme të llojit ndërtesë me sipërfaqe të përgjithshme 21 m² me emërtimin Nr.27/348 Vol 49, Fq 63, ZK 8641, Sarandë, të ndodhur në katin përdhe , në rrugën Ismail Qemali.

Përshkrimi dhe adresa e pasurisë. Koordinatat në google maps:
(https://maps.app.goo.gl/tcfNNa3Z7GEq3Pqz6)

Pasuria e paluajtshme e llojit ndërtesë me sipërfaqe të përgjithshme 21 m², në katin përdhe me emërtimin Nr.27/348 Vol 49, Fq 63, ZK 8641, Sarandë, ndodhet në rrugën Ismail Qemali, është e pajisur me infrastrukturën e nevojshme, e mobiluar, gjithashtu furnizohet me ujë dhe energji elektrike nga rrjetet kryesore. Pasuria nuk është e dhënë me qira.

REPUBLIKA E SHQIPËRISË

MINISTRIA E PUNEVE TE BRENDSHME

AGJENCIA E ADMINISTRIMIT TË PASURIVE TË SEKUESTRUARA DHE KONFISKUARA

Vlera e përafërt e pasurisë

Vlera e pasurisë, referuar vendimit të Gjykatës rezulton të jetë: 1,176,000 (një milion e njëqind e shtatëdhjetë e gjashtë mijë) Lekë.

REPUBLIKA E SHQIPËRISË

MINISTRIA E PUNEVE TE BRENDSHME

AGJENCIA E ADMINISTRIMIT TË PASURIVE TË SEKUESTRUARA DHE KONFISKUARA

PASAPORTA E PASURISË SË SEKUESTRUAR

Pasuria me nr.27/490-N4, Vol.54, faqe 60, Zona Kadastrale 8642, me sipërfaqe 123.1 m^2, Sarandë, në emër të Andrea Shyqyri Kalemi.

Statusi ligjor

Bazuar, në Vendimin Nr. 23-2025-1331, datë 31.07.2025 të Gjykatës së Shkallës së Parë të Juridiksionit të Përgjithshëm Sarandë.

Përshkrimi dhe adresa e pasurisë. Koordinatat në google maps: (https://maps.app.goo.gl/zJw8RzHoG5LJy6yM7)

Pasuria me nr.27/490-N4, Vol.54, faqe 60, Zona Kadastrale 8642, me sipërfaqe123.1 m^2, është e pozicionuar në Rrugën " Gjergj Arjaniti", Sarandë. Pasuria e sipërcituar ndodhet në katin e parë të godines 6-katëshe me hyrje dhe pamje nga rruga kryesore, Sarandë. Aktualisht pasuria është e dhënë me qira.

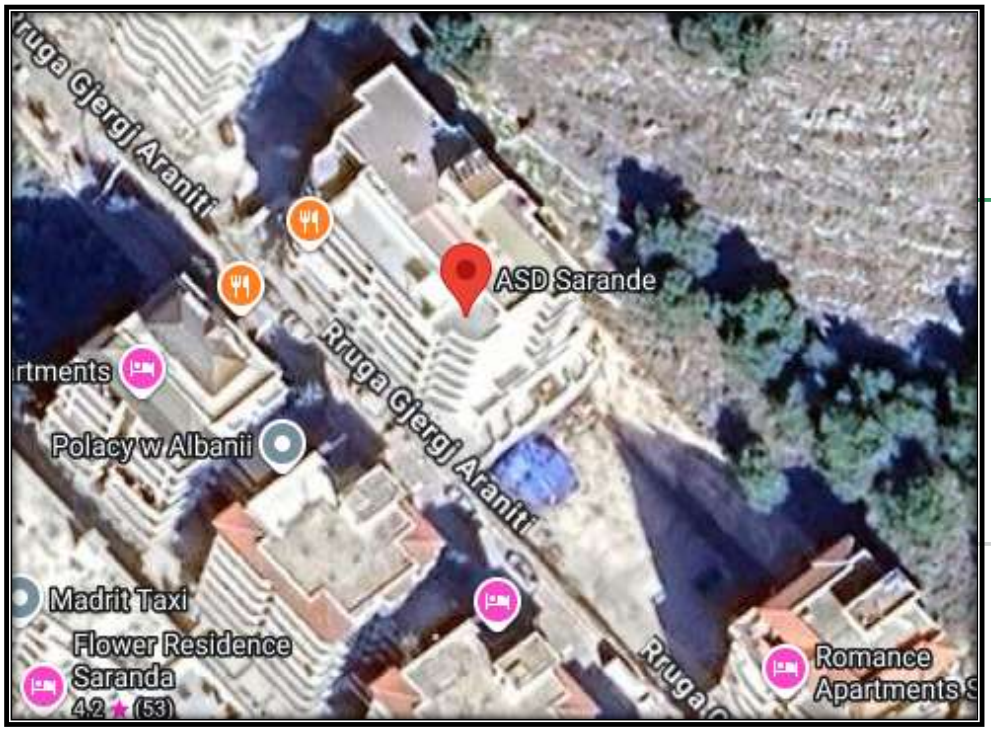

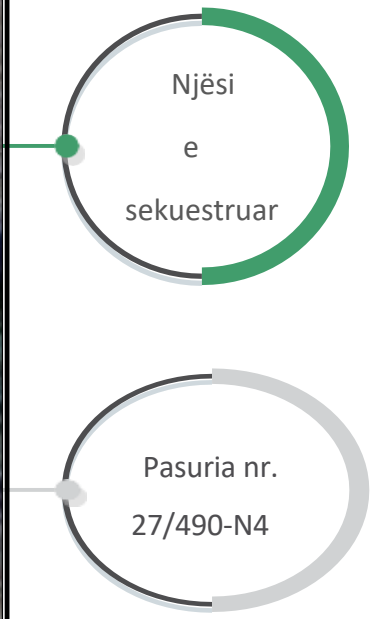

REPUBLIKA E SHQIPËRISË

MINISTRIA E PUNEVE TE BRENDSHME

AGJENCIA E ADMINISTRIMIT TË PASURIVE TË SEKUESTRUARA DHE KONFISKUARA

Vlera e përafërt e pasurisë

Vlera e pasurisë, referuar vendimit të Gjykatës rezulton të jetë:
Vlera e pasurisë e llojit "Njësi", nr.pasurie 27/490-N4, Vol.54, faqe 60, Zona Kadastrale 8642, me sipërfaqe123.1 m^2, referuar VKM 457 dt.26.07.2023 është : 6,893,600.00 (gjashtë milion e tetëqind e nëntëdhjetë e tre mijë e gjashtëqind) lekë.

REPUBLIKA E SHQIPËRISË

MINISTRIA E PUNEVE TE BRENDSHME

AGJENCIA E ADMINISTRIMIT TË PASURIVE TË SEKUESTRUARA DHE KONFISKUARA

PASAPORTA E PASURISË SË SEKUESTRUAR

Pasuria e llojit apartament me zk.8641, nr.pas.26/74+1-12, vol.26, fq.118, sipërfaqe 91.25 m2 me adresë; Lagjia nr.4 Sarandë.

Statusi ligjor

Bazuar në vendimin nr .62-2018-2885, dt. 31.05.2018 nga Gjykata e Shkallës së Parë e Rrethit Gjyqësor Fier është vendosur sekuestrimi i pasurisë së sipërcituar.

Përshkrimi dhe adresa e pasurisë. Koordinatat në google maps:
https://maps.app.goo.gl/XLALBmfLGfiQZGNs8

Pasuri e paluajtshme e llojit apartament me sipërfaqe 91.25 m2 ndodhet në Lagjia nr.4, Sarandë.Apartamenti është i organizuar në 2+1 dhe është i mobiluar. Pasuria aktualisht është e pa dhënë me qira.

Apartament I Sekuestruar

Sipërfaqe 91.25 m2

REPUBLIKA E SHQIPËRISË

MINISTRIA E PUNEVE TE BRENDSHME

AGJENCIA E ADMINISTRIMIT TË PASURIVE TË SEKUESTRUARA DHE KONFISKUARA

Vlera e përafërt e pasurisë

Vlera e pasurisë, referuar VKM për m2 rezulton të jetë:

Vlera e pasurisë e llojit "Apartament" me sipërfaqe totale 91.25 m2 është 5.110.000 (pesë milion e njëqind e dhjetë mijë)Lekë.

REPUBLIKA E SHQIPËRISË

MINISTRIA E PUNEVE TE BRENDSHME

AGJENCIA E ADMINISTRIMIT TË PASURIVE TË SEKUESTRUARA DHE KONFISKUARA

PASAPORTA E PASURISË SË SEKUESTRUAR

Pasuria e llojit apartament me zk.8641, nr.pas.26/74+1-11, vol.26, fq.117, me sipërfaqe 89.29 m2 Lagjia nr.4 , Sarandë.

Statusi ligjor

Bazuar në vendimin nr .62-2018-2885, dt. 31.05.2018 nga Gjykata e Shkallës së Parë e Rrethit Gjyqësor Fier është vendosur sekuestrimi i pasurisë së sipërcituar.

Përshkrimi dhe adresa e pasurisë. Koordinatat në google maps:
https://maps.app.goo.gl/XLALBmfLGfiQZGNs8

Pasuri e paluajtshme e llojit apartament me sipërfaqe 89.29 m2 ndodhet në Lagjia nr.4, Sarandë.Apartamenti është i organizuar në 2+1 dhe është i mobiluar . Pasuria aktualisht është e pa dhënë me qira.

REPUBLIKA E SHQIPËRISË

MINISTRIA E PUNEVE TE BRENDSHME

AGJENCIA E ADMINISTRIMIT TË PASURIVE TË SEKUESTRUARA DHE KONFISKUARA

Vlera e përafërt e pasurisë

Vlera e pasurisë, referuar VKM për m2 rezulton të jetë:

Vlera e pasurisë e llojit “Apartament” me sipërfaqe totale 89.29 m2 është 5.000.240 (pesë milion e dyqind e dyzetë)Lekë.

REPUBLIKA E SHQIPËRISË

MINISTRIA E PUNEVE TE BRENDSHME

AGJENCIA E ADMINISTRIMIT TË PASURIVE TË SEKUESTRUARA DHE KONFISKUARA

PASAPORTA E PASURISË SË SEKUESTRUAR

Pasuria e llojit apartament me zk.8641, nr.pas.22/15+1-22, vol.38, fq.8, me sipërfaqe 82 m2, Lagjia nr.4 Sarandë.

Statusi ligjor

Bazuar në vendimin nr .62-2018-2885, dt. 31.05.2018 nga Gjykata e Shkallës së Parë e Rrethit Gjyqësor Fier është vendosur sekuestrimi i pasurisë së sipërcituar

Përshkrimi dhe adresa e pasurisë. Koordinatat në google maps:
https://maps.app.goo.gl/CVCYYATNngsjyNFp7

Pasuria e llojit apartament me sipërfaqe 82 m2 ndodhet në Lagjia nr.4 Sarandë.Apartamenti është i organizuar 1+1 dhe është i mobiluar. Pasuria aktualisht është e pa dhënë me qira.

Apartament i Sekuestruar

Sipërfaqe 82 m2

REPUBLIKA E SHQIPËRISË

MINISTRIA E PUNEVE TE BRENDSHME

AGJENCIA E ADMINISTRIMIT TË PASURIVE TË SEKUESTRUARA DHE KONFISKUARA

Vlera e përafërt e pasurisë

Vlera e pasurisë, referuar VKM për m2 rezulton të jetë:

Vlera e pasurisë e llojit "Apartament" me sipërfaqe totale 82 m2 është 4.592.000 (katër milion e pesëqind e nëntëdhjetë e dy mijë)Lek

REPUBLIKA E SHQIPËRISË

MINISTRIA E PUNEVE TE BRENDSHME

AGJENCIA E ADMINISTRIMIT TË PASURIVE TË SEKUESTRUARA DHE KONFISKUARA

PASAPORTA E PASURISË SË SEKUESTRUAR

Pasuria është e llojit ndërtesë, aplikuar për legalizim me praktikën nr. SR-1951/1 Prot, datë deklarate 15.12.2014.Pasuria ndodhet në fshatin Vanë, Delvinë

Statusi ligjor

Bazuar në vendimin nr.787 Regj.Them. datë 19.02.2023 të Gjykatës së Rrethit Gjyqësor Tiranë, pasuria është sekuestruar.Bëhet fjalë për pasurinë e llojit ndërtesë, aplikuar për legalizim me praktikën nr.SR-1951/1 Prot, datë deklarate 15.12.2014. Pasuria ndodhet në fshatin Vanë, Delvinë.

Përshkrimi dhe adresa e pasurisë. Koordinatat në google maps: (google maps https://maps.app.goo.gl/rRiSc6ZjVuytrLnV9)

Pasuria është e llojit ndërtesë, aplikuar për legalizim me praktikën nr. SR-1951/1 Prot, datë deklarate 15.12.2014. Pasuria ndodhet në fshatin Vanë, Delvinë.Pasuria është pa qira.

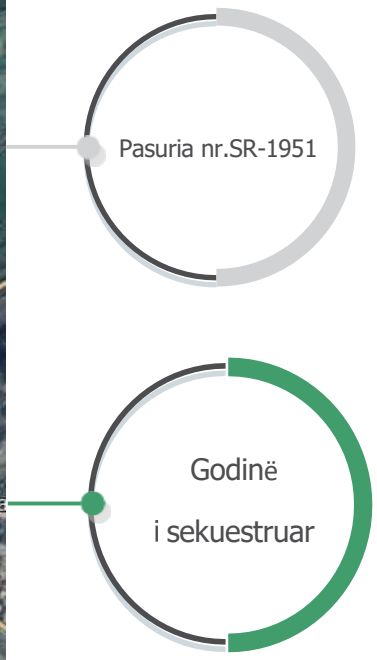

REPUBLIKA E SHQIPËRISË

MINISTRIA E PUNEVE TE BRENDSHME

AGJENCIA E ADMINISTRIMIT TË PASURIVE TË SEKUESTRUARA DHE KONFISKUARA

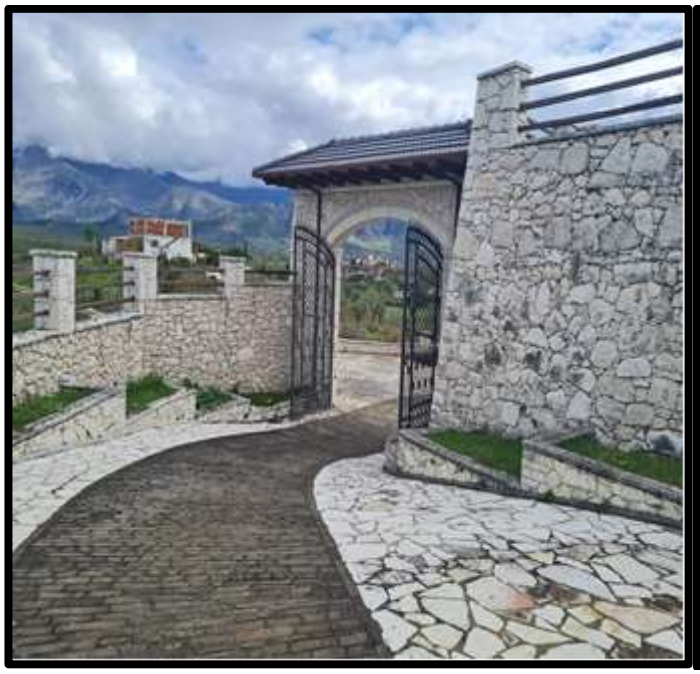

Gjirokastër

REPUBLIKA E SHQIPËRISË

MINISTRIA E PUNEVE TE BRENDSHME

AGJENCIA E ADMINISTRIMIT TË PASURIVE TË SEKUESTRUARA DHE KONFISKUARA

PASAPORTA E PASURISË SË SEKUESTRUAR

Pasuria nr.6/396, vol.16, faqe 20, Zona Kadastrale 2646, Memaliaj, në emër të Adrea Shyqyri Kalemi.

Statusi ligjor

Bazuar, në Vendimin Nr. 23-2025-1331, datë 31.07.2025 të Gjykatës së Shkallës së Parë të Juridiksionit të Përgjithshëm Sarandë.

Përshkrimi dhe adresa e pasurisë. Koordinatat në google maps: *https://maps.app.goo.gl/Zr9DfWk38K1sr81j9?g_st=am*

Pasuria nr.6/396 është Truall me sip. 200 m^2 dhe Ndërtesë me sip. 67 m^2. Ndërtesa është e modifikuar për hotel një katësh, me tre dhoma të kompletuara. Pasuria ndodhet në qytetin e Memaliajt në Bashkinë e Gjirokastrës.

Ndërtesa ndodhet në të majtë të "BujtinaVjosa'. Aktualisht pasuria është e dhënë me qira

REPUBLIKA E SHQIPËRISË

MINISTRIA E PUNEVE TE BRENDSHME

AGJENCIA E ADMINISTRIMIT TË PASURIVE TË SEKUESTRUARA DHE KONFISKUARA

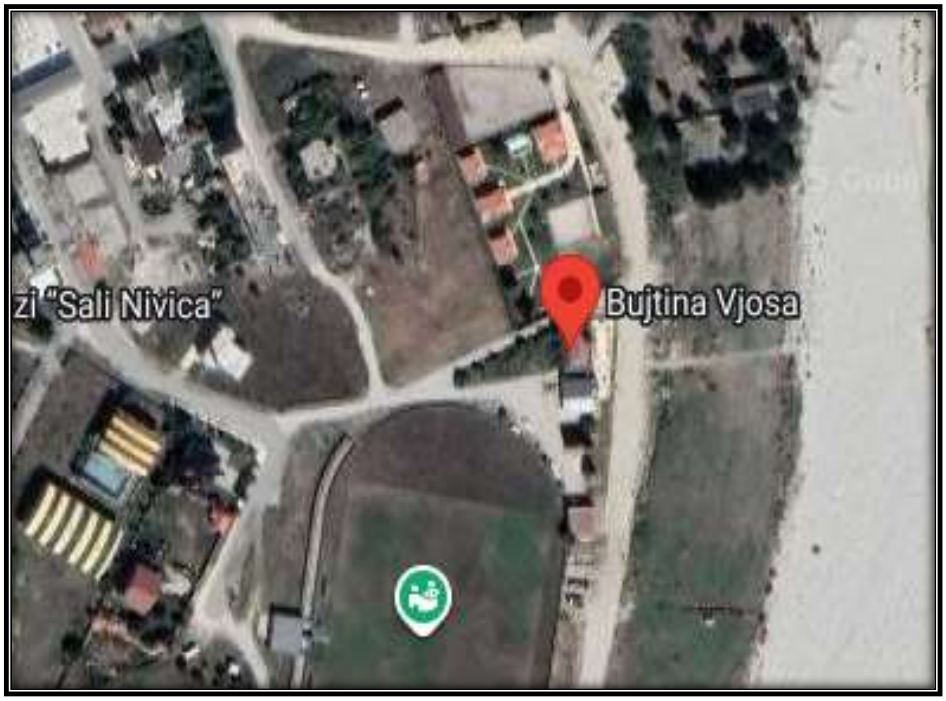

Pasuria
Nr. 6/396
Zk.2646

Ndërtesë
e
sekuestruar

REPUBLIKA E SHQIPËRISË

MINISTRIA E PUNEVE TE BRENDSHME

AGJENCIA E ADMINISTRIMIT TË PASURIVE TË SEKUESTRUARA DHE KONFISKUARA

Vlera e përafërt e pasurisë

Vlera e pasurisë, referuar vendimit të Gjykatës rezulton të jetë:
Vlera e pasurisë e llojit "Hotel", nr.pasurie 3/712+2-6, zk.8180, me sip.67 m^2, referuar VKM 457 dt.26.07.2023 dhe Truall 200 m^2 është : 1,622,811.00 (një milion e gjashtëqind e njëzet e dy mijë e tetëqind e njëmbëdhjetë) lekë.

Tepelenë

REPUBLIKA E SHQIPËRISË

MINISTRIA E PUNEVE TE BRENDSHME

AGJENCIA E ADMINISTRIMIT TË PASURIVE TË SEKUESTRUARA DHE KONFISKUARA

PASAPORTA E PASURISË SË SEKUESTRUAR

Pasuria nr.T/30, Reparti i Floktores, Vol.2, faqe 156, Zona Kadastrale 2646, me sipërfaqe 386 m^2, Memaliaj, Tepelenë, në emër të Kadri Haxhia.

Statusi ligjor

Bazuar, në Vendimin Nr. 23-2025-1331, datë 31.07.2025 të Gjykatës së Shkallës së Parë të Juridiksionit të Përgjithshëm Sarandë.

Përshkrimi dhe adresa e pasurisë. Koordinatat në google maps: (https://maps.app.goo.gl/7p5v6faR1LjJxjvt8)

Pasuria nr.T/30, Reparti i Floktores, Vol.2, faqe 156, Zona Kadastrale 2646, me sipërfaqe 386 m^2, Memaliaj, Tepelenë, në emër të Kadri Haxhia, nga verifikimi në terren, pasuria e shtetasit Kadri Haxhia rezultoi në kartelën e pasurisë, marrë nga ASHK-ja Gjirokastër me zonë kadastrale 2646 i llojit "Njësi" me nr. Pasurie 7/30+1-17 dhe me sip. 22 m^2 në Rrugën"Tafil Buzi' që kryqëzohet me Rrugën "Rakip Brahimi", Memaliaj.

Aktualisht pasuria nuk është e dhënë me qira

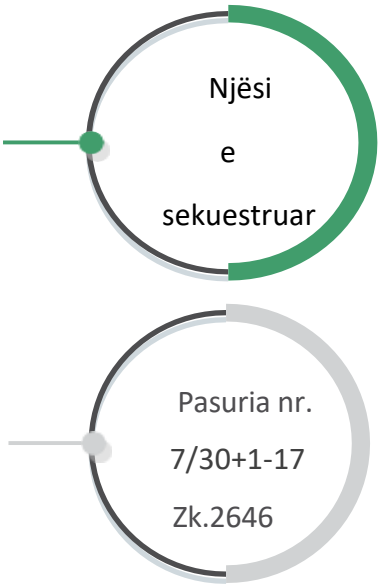

REPUBLIKA E SHQIPËRISË

MINISTRIA E PUNEVE TE BRENDSHME

AGJENCIA E ADMINISTRIMIT TË PASURIVE TË SEKUESTRUARA DHE KONFISKUARA

Vlera e përafërt e pasurisë

Vlera e pasurisë, referuar vendimit të Gjykatës rezulton të jetë:
Vlera e pasurisë e llojit "Njësi", me nr. Pas.7/30+1-17 dhe me sip. 22 m^2, referuar VKM 457 dt.26.07.2023 është : 495,000.00 (katërqind e nëntëdhjetë e pesë mijë) lekë.

Fier

REPUBLIKA E SHQIPËRISË

MINISTRIA E PUNEVE TE BRENDSHME

AGJENCIA E ADMINISTRIMIT TË PASURIVE TË SEKUESTRUARA DHE KONFISKUARA

PASAPORTA E PASURISË SË SEKUESTRUAR

Pasuria e paluajtshme e llojit "Njësi" 2-kate, me nr.pas 4/1085-ND, zk 8531, me sipërfaqe ndërtimi 625.1 m2, lagjia "1-Maji", Fier.

Statusi ligjor

Bazuar në vendimin nr. 62-2024-3104 datë 11.06.2024 të Gjykata e Shkallës së Parë e Rrethit Gjyqësor Fier është vendosur sekuestrimi i pasurisë së sipërcituar.

Përshkrimi dhe adresa e pasurisë. Koordinatat në google maps:
(https://maps.app.goo.gl/LFCuf4tCaPdpkDfg9)

Objekti është në gjënde të rregullt.Pasuria aktualisht është e dhënë me qira.

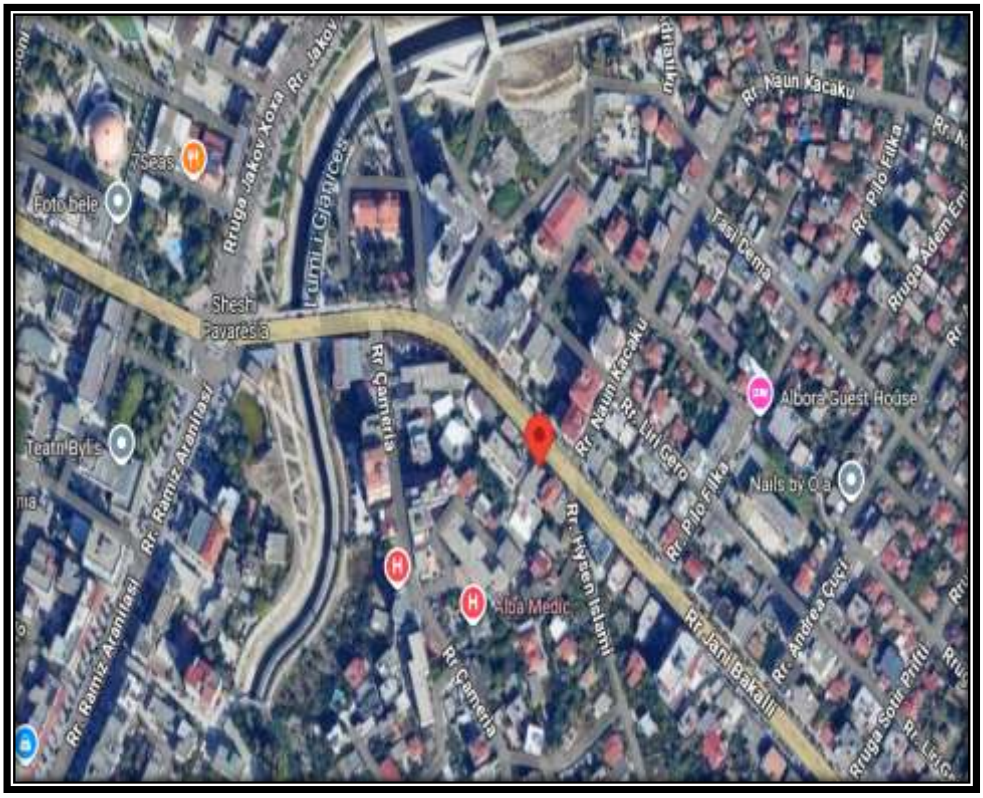

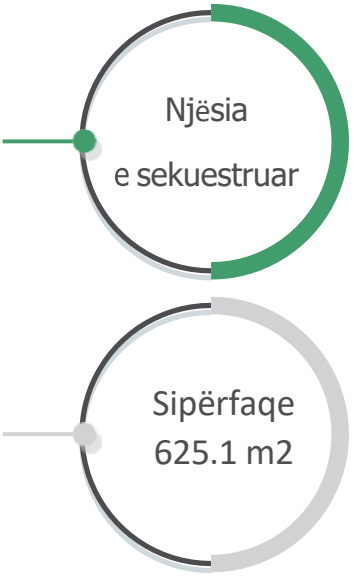

REPUBLIKA E SHQIPËRISË

MINISTRIA E PUNEVE TE BRENDSHME

AGJENCIA E ADMINISTRIMIT TË PASURIVE TË SEKUESTRUARA DHE KONFISKUARA

Vlera e përafërt e pasurisë

Vlera e pasurisë, referuar vendimit të Gjykatës rezulton të jetë:

Vlera e pasurisë e llojit "Njësi" me sipërfaqe totale 625.1 m2 është 49,789,215 Lekë.

REPUBLIKA E SHQIPËRISË

MINISTRIA E PUNEVE TE BRENDSHME

AGJENCIA E ADMINISTRIMIT TË PASURIVE TË SEKUESTRUARA DHE KONFISKUARA

PASAPORTA E PASURISË SË SEKUESTRUAR

Pasuria e llojit "Apartament", me nr.4/23+1-6, Vol.22, Fq.175, ZK 8534 me sipërfaqe 138.3 m2, Fier.

Statusi ligjor

Bazuar në vendimin nr.62-2024-4453 datë 13.09.2024 të Gjykatës së Shkallës së Parë e Juridiksionit të Përgjithshëm Fier kjo pasuri është sekuestruar.Bëhet fjalë për pasurinë llojit "Apartament" me nr.4/23+1-6, Vol.22, Fq.175, ZK 8534 me sipërfaqe 138.3 m2, Fier.

Përshkrimi dhe adresa e pasurisë. Koordinatat në google maps: (
https://maps.google.com/?q=40.724159,19.555140)

Pasuria e llojit "Apartament", me nr.4/23+1-6, Vol.22, Fq.175, ZK 8534 me sipërfaqe 138.3 m2, përfituar nëpërmjet Kontratës së Shitblerjes së Pasurisë së Paluajtshme me nr.880, Rep.Nr.555, datë 02.03.2016, regjistruar më datë 11.04.2016, e ndodhur ne adresën lagjia 'Kastrioti', Fier. Pasuria aktualisht nuk është e dhënë me qira.

Godina e Sekuestruar

Pasuria Nr.4/23+1-6, vol 22,fq 175 ZK. 8534

REPUBLIKA E SHQIPËRISË

MINISTRIA E PUNEVE TE BRENDSHME

AGJENCIA E ADMINISTRIMIT TË PASURIVE TË SEKUESTRUARA DHE KONFISKUARA

Vlera e përafërt e pasurisë

Vlera e pasurisë, referuar vendimit të Gjykatës rezulton të jetë:

Vlera e pasurisë së paluajtshme e llojit "Apartament" me sipërfaqe 138.3 m2 është **7,343,730** (shtate milion e treqind e dyzete e tre mije e shtateqind e tridhjete) lekë**.**

REPUBLIKA E SHQIPËRISË

MINISTRIA E PUNEVE TE BRENDSHME

AGJENCIA E ADMINISTRIMIT TË PASURIVE TË SEKUESTRUARA DHE KONFISKUARA

PASAPORTA E PASURISË SË SEKUESTRUAR

Pasuria e paluajtshme e llojit "Njësi", me nr.pas 4/217-N2, vol.12, fq.128 në zk 8533, me sip.200 m2.

Statusi ligjor

Bazuar në vendimin nr. 62-2024-3104 datë 11.06.2024 të Gjykata e Shkallës së Parë e Rrethit Gjyqësor Fier është vendosur sekuestrimi i pasurisë së sipërcituar.

Përshkrimi dhe adresa e pasurisë. Koordinatat në google maps: (https://maps.app.goo.gl/4kzSEJRrUnLqaioF7)

Objekti është në gjënde të rregullt.Pasuria aktualisht është e dhënë me qira.

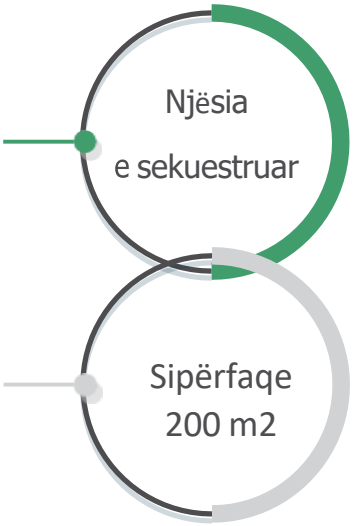

Vlera e përafërt e pasurisë

Vlera e pasurisë, referuar vendimit të Gjykatës rezulton të jetë:

Vlera e pasurisë e llojit "Njësi" me sipërfaqe totale 200 m2 është 15,930,000 Lekë.

REPUBLIKA E SHQIPËRISË

MINISTRIA E PUNEVE TE BRENDSHME

AGJENCIA E ADMINISTRIMIT TË PASURIVE TË SEKUESTRUARA DHE KONFISKUARA

PASAPORTA E PASURISË SË SEKUESTRUAR

Pasuria e llojit Arë me nr. 29/3 , me sip. 4250 m^2, zk.1192, ndodhur ne fshatin Bishan, Levan, Fier

Statusi ligjor

Bazuar në vendimin nr. 62-2025-2116-(607), datë 22.04.2025 të Gjykatës së Shkallës së Parë e Rrethit Gjyqsor Fier. Masa e sigurimit personal pasuror "Sekuestro Preventive", mbi pasurinë e paluajtshme e llojit "Arë", me sip. 4250 m^2, me nr. pasurie 29/3, zk. 1192.

Përshkrimi dhe adresa e pasurisë. Koordinatat në google maps:

(40°39'48.1"N 19°25'30.9"E)

Pasuria ndodhet ne fshatin Bishan, Levan, Fier. Pasuria aktualisht nuk eshte e dhene me qira.

Pasuria e Sekuestruar

Pasuria Nr.29/3, zK. 1192

REPUBLIKA E SHQIPËRISË

MINISTRIA E PUNEVE TE BRENDSHME

AGJENCIA E ADMINISTRIMIT TË PASURIVE TË SEKUESTRUARA DHE KONFISKUARA

Vlera e përafërt e pasurisë

Vlera e pasurisë, referuar vendimit të Gjykatës rezulton të jetë:

Vlera e pasurisë e llojit "Arë" me sipërfaqe totale 4250 m^2 është 1,143,250 (Një milionë e njëqind e dyzet e tre mijë e dyqind e pesëdhjetë) Lekë.

REPUBLIKA E SHQIPËRISË

MINISTRIA E PUNEVE TE BRENDSHME

AGJENCIA E ADMINISTRIMIT TË PASURIVE TË SEKUESTRUARA DHE KONFISKUARA

PASAPORTA E PASURISË SË SEKUESTRUAR

Pasuria e llojit Arë me sipërfaqe 750 m², nr. 29/4, zk. 1192, Fier

Statusi ligjor

Bazuar në vendimin nr. 62-2025-2116-(607), datë 22.04.2025 të Gjykatës së Shkallës së Parë e Rrethit Gjyqsor Fier. Masa e sigurimit personal pasuror "Sekuestro Preventive"mbi pasurinë e paluajtshme e llojit "Arë", me sip. 750 m², me nr. pasurie 29/4, zk. 1192.

Përshkrimi dhe adresa e pasurisë. Koordinatat në google maps:

(40°39'48.1"N 19°25'30.9"E)

Pasuria ndodhet ne fshatin Bishan, Levan, Fier. Pasuria aktualisht nuk eshte e dhene me qira.

REPUBLIKA E SHQIPËRISË

MINISTRIA E PUNEVE TE BRENDSHME

AGJENCIA E ADMINISTRIMIT TË PASURIVE TË SEKUESTRUARA DHE KONFISKUARA

Vlera e përafërt e pasurisë

Vlera e pasurisë, referuar vendimit të Gjykatës rezulton të jetë:

Vlera e pasurisë e llojit "Arë" me sipërfaqe totale 750 m^2 është 201,750 (Dyqind e një mijë e shtatëqind e pesëdhjetë) Lekë.

REPUBLIKA E SHQIPËRISË

MINISTRIA E PUNEVE TE BRENDSHME

AGJENCIA E ADMINISTRIMIT TË PASURIVE TË SEKUESTRUARA DHE KONFISKUARA

PASAPORTA E PASURISË SË SEKUESTRUAR

Pasuria e llojit apartament me zk.8532, nr.pas.5/131+1-20, sip.98 m2, vol.12, fq.60, adresë ; Lagja Koferenca e Pezës, Pallati Kryqi i Kuq.Fier.

Statusi ligjor

Bazuar në vendimin nr .62-2018-2885, dt. 31.05.2018 nga Gjykata e Shkallës së Parë e Rrethit Gjyqësor Fier është vendosur sekuestrimi i pasurisë së sipërcituar.

Përshkrimi dhe adresa e pasurisë. Koordinatat në google maps:

(https://maps.app.goo.gl/zXEhjTh5YsmU6zbJ7)

Pasuria e sipërcituar e llojit apartament me sipërfaqe 98 m2, është në katin e 7-banimi të një pallati 8- kate , i mobiluar dhe ndodhet në Lagjen Koferenca e Pezes, Pallati Kryqi i Kuq, Fier. Apartamenti aktualisht është i dhënë me qira.

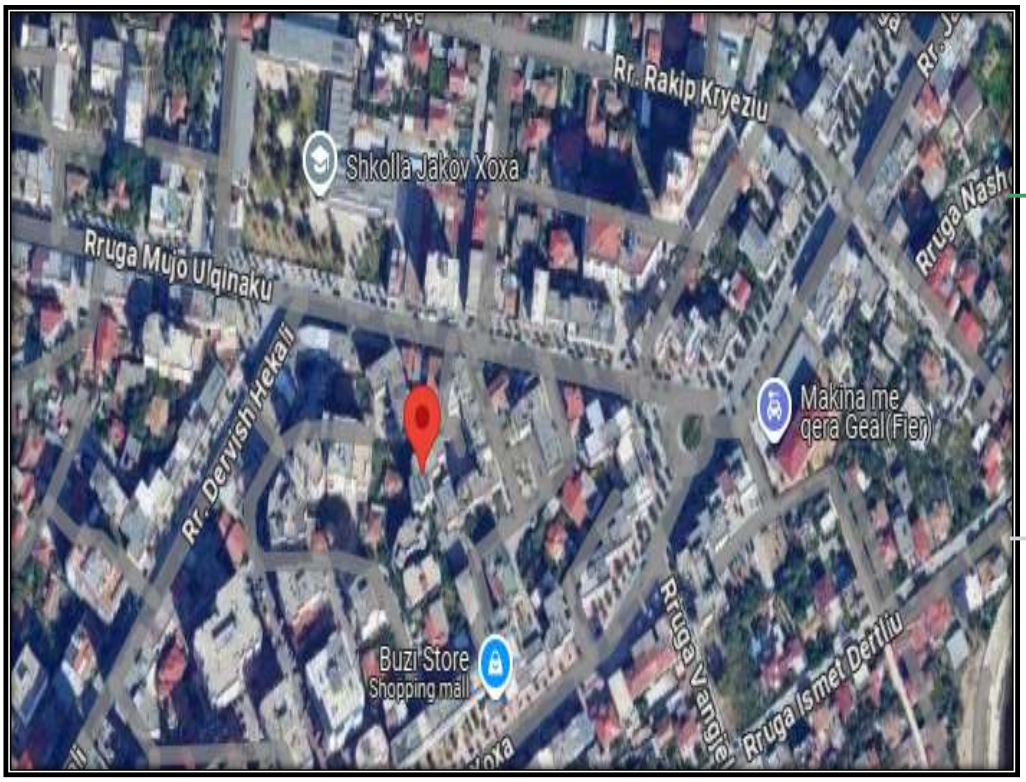

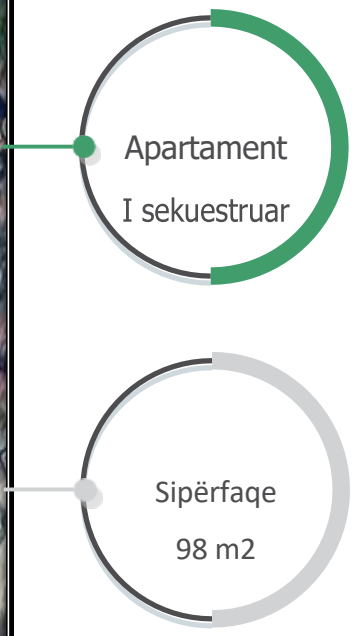

REPUBLIKA E SHQIPËRISË

MINISTRIA E PUNEVE TE BRENDSHME

AGJENCIA E ADMINISTRIMIT TË PASURIVE TË SEKUESTRUARA DHE KONFISKUARA

Vlera e përafërt e pasurisë

Vlera e pasurisë, referuar VKM për m2 rezulton të jetë:

Vlera e pasurisë e llojit "Apartament" me sipërfaqe totale 98 m2 është 5.203.800 (pesë milion e dyqind e tre mijë e tetëqind)Lekë.

REPUBLIKA E SHQIPËRISË

MINISTRIA E PUNEVE TE BRENDSHME

AGJENCIA E ADMINISTRIMIT TË PASURIVE TË SEKUESTRUARA DHE KONFISKUARA

PASAPORTA E PASURISË SË SEKUESTRUAR

Pasuria e llojit arë me sipërfaqe 6000m2 , nr pasurie 38/58 , zk 3981 vol.13, fq.174 së bashku me asetet e shoqërisë makineri, depozita, ndertesë në pronësi të Shoqërisë Ladi 2008 Sha,me adresë; Fier Sheq i Madh fshati "Metalli".

Statusi ligjor

Bazuar në vendimin nr .62-2018-2885, dt. 31.05.2018 nga Gjykata e Shkallës së Parë e Rrethit Gjyqësor Fier është vendosur sekuestrimi i pasurive të sipërcituara.

Përshkrimi dhe adresa e pasurisë. Koordinatat në google maps:

(***https://maps.app.goo.gl/Kar9HP35ëyu5LwXM8***)

Pasuria e sipërcituar e llojit Arë me sipërfaqe 6000m2, ndodhet në Sheq i Madh Fier, në të ndodhen disa makineri dhe depozita të amortizuara. Pasuria aktualisht është e pa dhënë me qira.

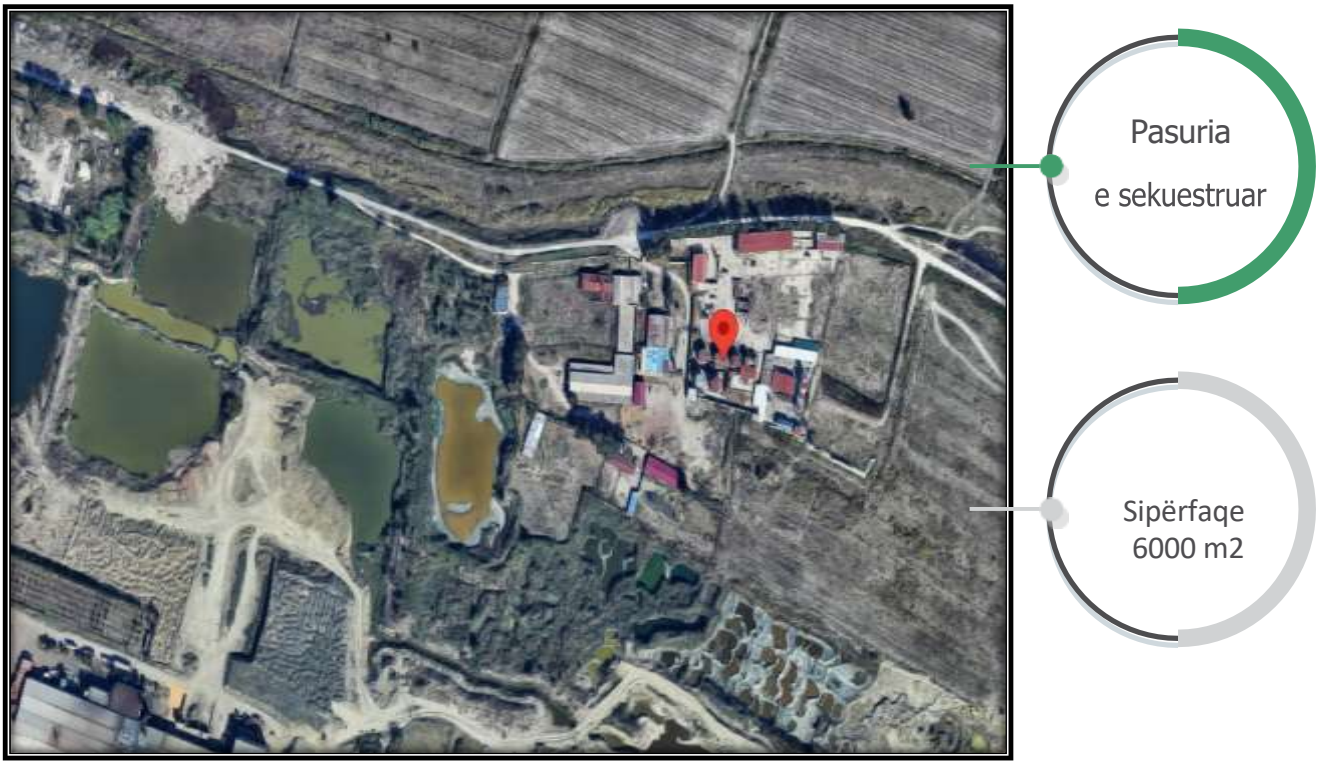

REPUBLIKA E SHQIPËRISË

MINISTRIA E PUNEVE TE BRENDSHME

AGJENCIA E ADMINISTRIMIT TË PASURIVE TË SEKUESTRUARA DHE KONFISKUARA

Vlera e përafërt e pasurisë

Vlera e pasurisë, referuar VKM për m2 rezulton të jetë:

Vlera e pasurisë të llojit Arë me sipërfaqe 6000m2 është 57 520 350 (pesëdhjetë e shtatë milion e pesëqind e njëzetë mijë e treqind e pesëdhjetë)Lekë.

REPUBLIKA E SHQIPËRISË

MINISTRIA E PUNEVE TE BRENDSHME

AGJENCIA E ADMINISTRIMIT TË PASURIVE TË SEKUESTRUARA DHE KONFISKUARA

PASAPORTA E PASURISË SË SEKUESTRUAR

Pasuria e llojit truall me sip.6184 m2 me nr .52/44, zk 3981, vol.12, fq.132 dhe ndërtesë me sip.2460 m2 dhe pasuria e llojit truall me sip.3020 m2, nr.52/34, zk.3981, vol.9, fq.192 me adresw Sheq i Madh,Fier.

Statusi ligjor

Bazuar në vendimin nr .62-2018-2885, dt. 31.05.2018 nga Gjykata e Shkallës së Parë e Rrethit Gjyqësor Fier është vendosur sekuestrimi i pasurisë së sipërcituar

.

Përshkrimi dhe adresa e pasurisë. Koordinatat në google maps:
(https://maps.app.goo.gl/BSj8bcKmHAVWEx4q6)

Objekti i llojit truall me sip.6134 m2, dhe ndërtesë 2460.2 m2 , me çertifikatë pronësie në pronësi të Çilotaj Group Ltd, me adresë Sheq i Madh Fier.Ndërtesa është e ndarë në tre pjesë dhe konkretisht: Godina e parë shërben si magazinim për materiale ndërtimi. Godina e dytë është reparti i përpunimit të hekurit , në të ndodhen pajisje pune, makineri dhe automjete të tonazhit të rëndë. Në Godinën e tretë ndodhen Man koke pa rimorkio, kamioncinë dhe materiale ndërtimi.Pasuria e llojit truall me sip.3020 m2, ndodhet pas Çilotaj Group Ltd. Aktualisht pasuria është e dhënë me qira.

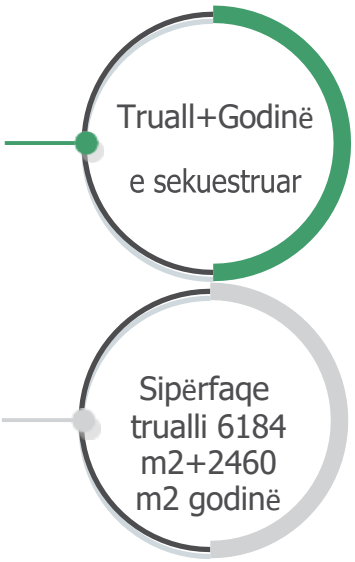

REPUBLIKA E SHQIPËRISË

MINISTRIA E PUNEVE TE BRENDSHME

AGJENCIA E ADMINISTRIMIT TË PASURIVE TË SEKUESTRUARA DHE KONFISKUARA

Vlera e përafërt e pasurisë

Vlera e pasurisë, referuar VKM për m2 rezulton të jetë:

Vlera e pasurisë e llojit "Truall me sip.6184 m2 + Ndërtesë me sip.2460 m2" është 88,243,320 (tetëdhjetë e tetë million e dyqind e dyzetë e tre mijë e treqind e njëzetë) Lekë.

REPUBLIKA E SHQIPËRISË

MINISTRIA E PUNEVE TE BRENDSHME

AGJENCIA E ADMINISTRIMIT TË PASURIVE TË SEKUESTRUARA DHE KONFISKUARA

PASAPORTA E PASURISË SË SEKUESTRUAR

Pasuria e llojit njësi me sip 290.6 m2, zk.8534, nr.pas.3/166, vol.12, fq.134, (kati i parë) Rr. Brigada 11 Sulmuse Lagja Apollonia Fier.

Statusi ligjor

Bazuar në vendimin nr .62-2018-2885, dt. 31.05.2018 nga Gjykata e Shkallës së Parë e Rrethit Gjyqësor Fier është vendosur sekuestrimi i pasurisë së sipërcituar.

Përshkrimi dhe adresa e pasurisë. Koordinatat në google maps:

(https://maps.app.goo.gl/VpxMyLyVgZdauVGV7)

Pasuria e sipërcituar e llojit njësi me sipërfaqe 290.6 m2, është në katin e 1-të ndërtesës 4-kate të shoqërisë Cilotaj Group Ltd.Kati i parë i kësaj ndërtese funksion si njësi biznesi.Aktualisht pasuria është e dhënë me qira.

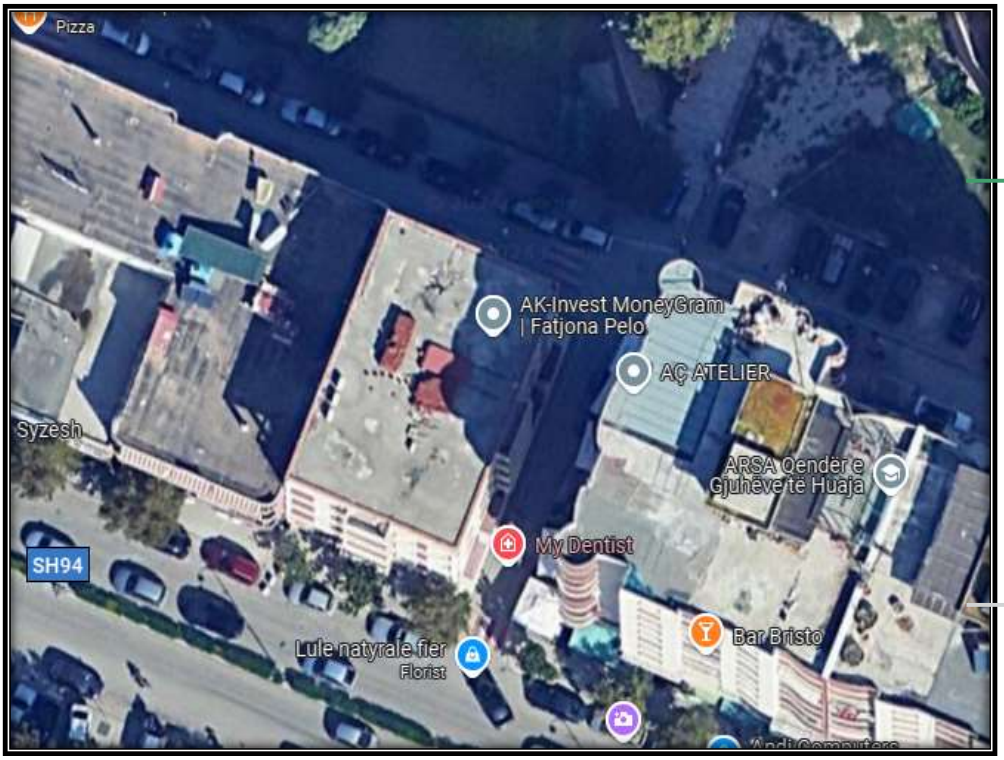

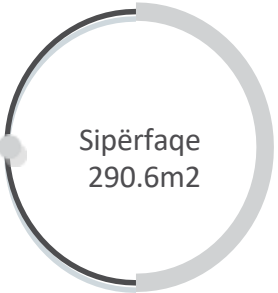

REPUBLIKA E SHQIPËRISË

MINISTRIA E PUNEVE TE BRENDSHME

AGJENCIA E ADMINISTRIMIT TË PASURIVE TË SEKUESTRUARA DHE KONFISKUARA

Vlera e përafërt e pasurisë

Vlera e pasurisë, referuar VKM për m2 rezulton të jetë:

Vlera e pasurisë e llojit "Godinë" me sipërfaqe totale 290.6 m2 është 15.430.860 (pesëmbëdhjetë million e katërqind e tridhjetë mijë e tetqind e gjashtëdhjetë)Lekë

REPUBLIKA E SHQIPËRISË

MINISTRIA E PUNEVE TE BRENDSHME

AGJENCIA E ADMINISTRIMIT TË PASURIVE TË SEKUESTRUARA DHE KONFISKUARA

PASAPORTA E PASURISË SË SEKUESTRUAR

Pasuria e llojit njësi me zk.8533, nr.pas.4/122+1-n, vol.11, fq.188, sip.40 m2, me adresë; Lagja 15 Tetori, Rr. Kastriot Muca, Fier.

Statusi ligjor

Bazuar në vendimin nr .62-2018-2885, dt. 31.05.2018 nga Gjykata e Shkallës së Parë e Rrethit Gjyqësor Fier është vendosur sekuestrimi i pasurisë së sipërcituar

Përshkrimi dhe adresa e pasurisë. Koordinatat në google maps:
(https://maps.app.goo.gl/KNë6Cd8coNphPVvS6)

Pasuri e sipërcituar me sipërfaqe 40 m2 shërben si njësi biznesi.Është e pozicionuar buzë rrugës kryesore dhe është e pajisur me infrastrukturën e nevojshme . Pasuria aktualisht është e dhënë me qira.

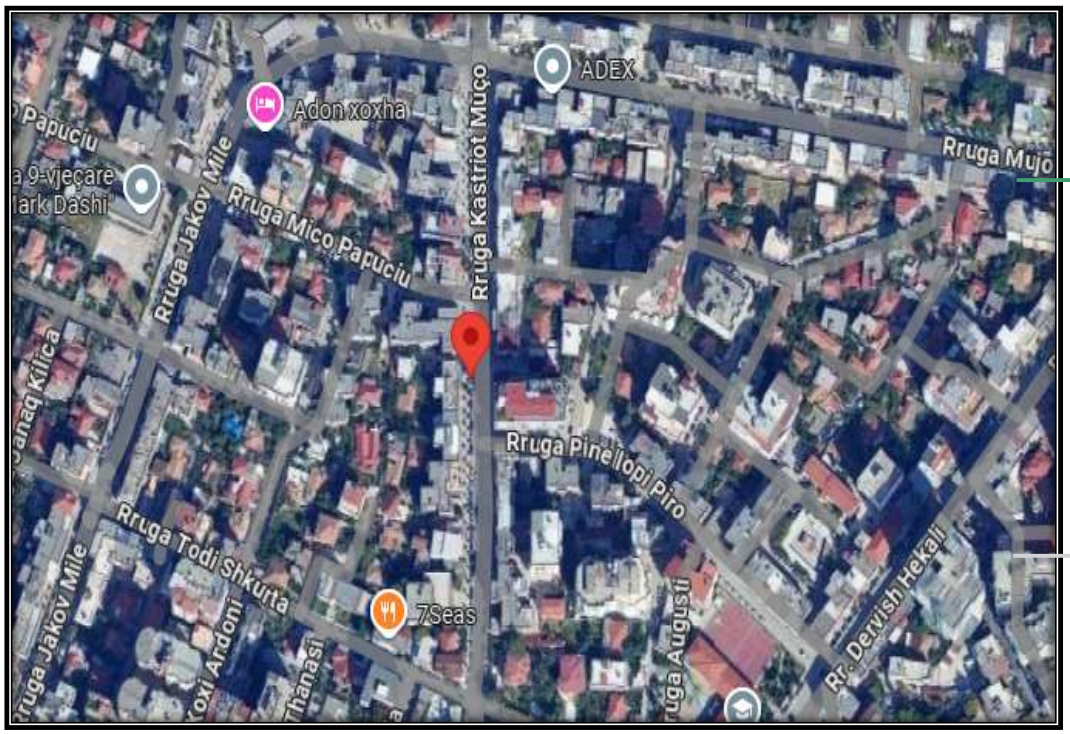

REPUBLIKA E SHQIPËRISË

MINISTRIA E PUNEVE TE BRENDSHME

AGJENCIA E ADMINISTRIMIT TË PASURIVE TË SEKUESTRUARA DHE KONFISKUARA

Vlera e përafërt e pasurisë

Vlera e pasurisë, referuar VKM për m2 rezulton të jetë:

Vlera e pasurisë e llojit "Njësi" me sipërfaqe totale 40 m2 është 2.124.000 (dy milion e njëqind e njezetë e katër mijë)Lekë.

REPUBLIKA E SHQIPËRISË

MINISTRIA E PUNEVE TE BRENDSHME

AGJENCIA E ADMINISTRIMIT TË PASURIVE TË SEKUESTRUARA DHE KONFISKUARA

PASAPORTA E PASURISË SË SEKUESTRUAR

-Pasuria me nr. 5/399, N.26, VL.31, fq.62, ZK.8531, me sip. 722 m2 e llojit njësi, në emër të Valentina Ibro Jaupaj, Ledion Sotir Boshnjaku, Andja Sotir Boshnjaku (Bashkëpronësi), ndodhur në lagjen 1 Maj, Fier.

-Pasuria me nr. 5/399, N.27, Vl.31, fq.63, ZK.8531, me sip. 486.7 m2 e llojit njësi, në emër të Valentina Ibro Jaupaj, Ledion Sotir Boshnjaku, Andja Sotir Boshnjaku (Bashkëpronësi), ndodhur në lagjen 1 Maj, Fier.

Të dyja këto njësi funksionojnë si një e vetme

Statusi ligjor

Bazuar në vendimin nr. 1275 prot. datë 09.10.2023 të Gjykatës së Shkallës së Parë të Juridiksionit të Përgjithshëm, Fier është vendosur sekuestrimi i pasurivë të sipërcituara.

Përshkrimi dhe adresa e pasurisë. Koordinatat në google maps:
(https://maps.app.goo.gl/EaËEQF8tuTKqbmkn7)

Të dyja këto njësi funksionojnë si një e vetme. Pasuria aktualisht është e dhënë me qira.

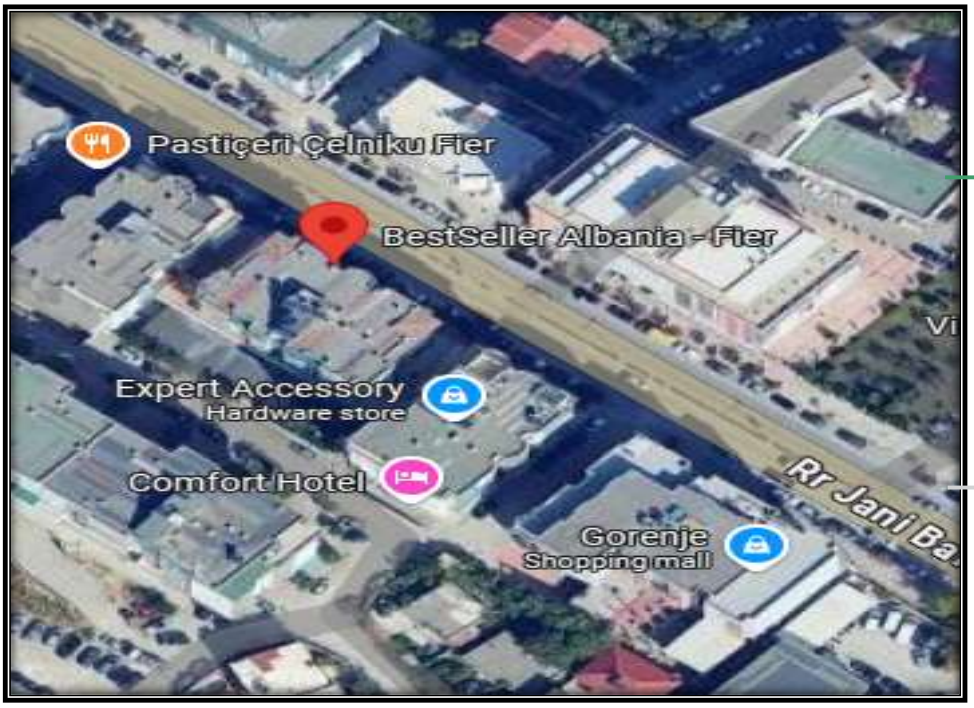

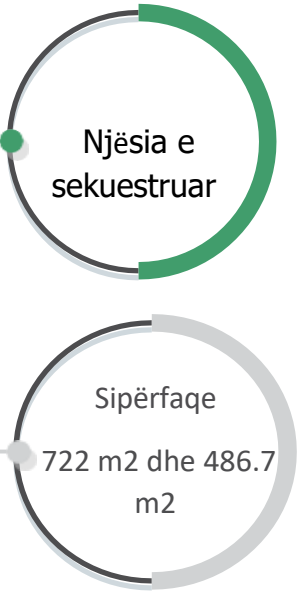

REPUBLIKA E SHQIPËRISË

MINISTRIA E PUNEVE TE BRENDSHME

AGJENCIA E ADMINISTRIMIT TË PASURIVE TË SEKUESTRUARA DHE KONFISKUARA

Vlera e përafërt e pasurisë

Vlera e pasurisë, referuar VKM për m2 rezulton të jetë:

-Vlera e pasurisë me sip. 722 m2 e llojit njësi është 25,843,770 (njëzet e pesë milion e tetëqind e dyzet e tre mijë e shtatëqind e shtatëdhjetë) lekë.

-Vlera e pasurisë me sip. 486.7 m2 e llojit njësi është 9,558,000 (nëntë milion e pesëqind e pesëdhjetë e tetë mijë) lekë.

REPUBLIKA E SHQIPËRISË

MINISTRIA E PUNEVE TE BRENDSHME

AGJENCIA E ADMINISTRIMIT TË PASURIVE TË SEKUESTRUARA DHE KONFISKUARA

PASAPORTA E PASURISË SË SEKUESTRUAR

- Pasuria me nr. 5/399, N.8, Vl.30, fq.123, ZK.8531, me sip. 77.31 m2 e llojit njësi, në emër të Valentina Ibro Jaupaj, Ledion Sotir Boshnjaku, Andja Sotir Boshnjaku (Bashkëpronësi), ndodhur në lagjen 1 Maj, Fier.

Statusi ligjor

Në zbatim të vendimit nr. 1275 prot. datw 09.10.2023 të Gjykatës së Shkallës së Parë të Juridiksionit të Përgjithshëm Fier, është vendosur sekuestrimi i pasurisw sw sipwrcituar.

Përshkrimi dhe adresa e pasurisë. Koordinatat në google maps:

(https://maps.app.goo.gl/EaWEQF8tuTKqbmkn7)

Pasuria është e pozicionuar në lagjen 1 Maj, Fier. Pasuria me nr. 5/399, N.8, Vl.30, fq.123, ZK.8531, me sip. 77.31 m2 e llojit njësi, në emër të Valentina Ibro Jaupaj, Ledion Sotir Boshnjaku, Andja Sotir Boshnjaku (Bashkëpronësi), ndodhur në lagjen 1 Maj, Fier. Pasuria aktualisht nuk është e dhënë me qira.

REPUBLIKA E SHQIPËRISË

MINISTRIA E PUNEVE TE BRENDSHME

AGJENCIA E ADMINISTRIMIT TË PASURIVE TË SEKUESTRUARA DHE KONFISKUARA

Vlera e përafërt e pasurisë

Vlera e pasurisë, referuar VKM për m2 rezulton të jetë:

-Vlera e pasurisë me sip. 77.31 m2 e llojit njësi, është 4,105,161 (katër milion e njëqind e pesë mijë e njëqind e gjashtëdhjetë e një) lekë.

REPUBLIKA E SHQIPËRISË

MINISTRIA E PUNEVE TE BRENDSHME

AGJENCIA E ADMINISTRIMIT TË PASURIVE TË SEKUESTRUARA DHE KONFISKUARA

PASAPORTA E PASURISË SË SEKUESTRUAR

- Pasuria me nr. 5/399, N.19, Vl.30, fq.134, ZK.8531, me sip. 180.5 m2 e llojit njësi, në emër të Valentina Ibro Jaupaj, Ledion Sotir Boshnjaku, Andja Sotir Boshnjaku (Bashkëpronësi), ndodhur në lagjen 1 Maj, Fier.

-Pasuria me nr. 5/399, N.26, Vl.30, fq.107, ZK.8531, Njesi, Fier, me sip. 54 m2 e llojit njësi, në emër të Valentina Ibro Jaupaj, Ledion Sotir Boshnjaku, Andja Sotir Boshnjaku (Bashkëpronësi), ndodhur në lagjen 1 Maj, Fier.

Të dyja këto njësi funksionojnë si një e vetme.

Statusi ligjor

Në zbatim të vendimit nr. 1275 prot. Date 09.10.2023 të Gjykatës së Shkallës së Parë të Juridiksionit të Përgjithshëm Fier është vendosur sekuestrimi i pasurive të siprcituara.

Përshkrimi dhe adresa e pasurisë. Koordinatat në google maps:
(https://maps.app.goo.gl/EaWEQF8tuTKqbmkn7)

Pasuritë aktualisht nuk janë të dhëna me qira.

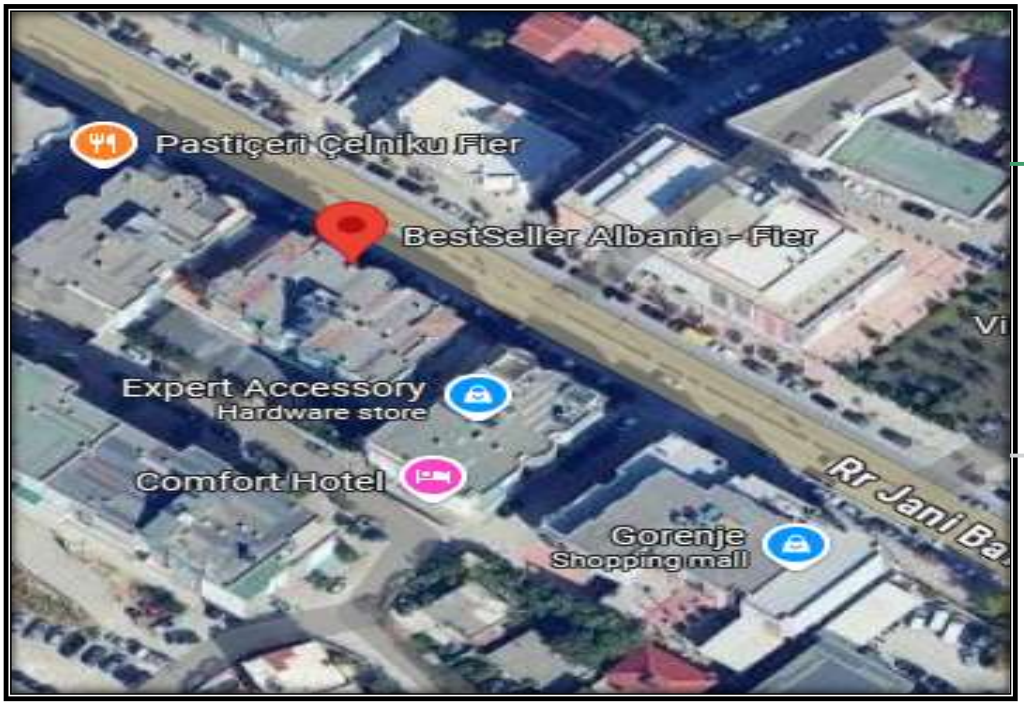

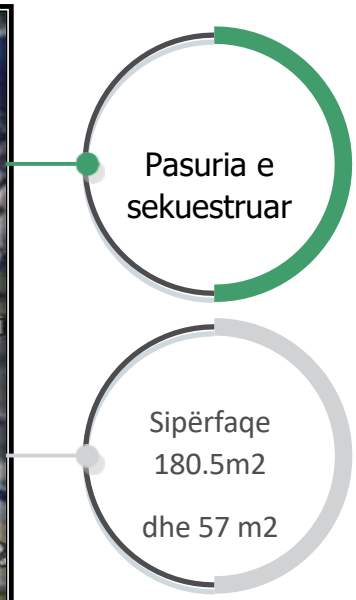

REPUBLIKA E SHQIPËRISË

MINISTRIA E PUNEVE TE BRENDSHME

AGJENCIA E ADMINISTRIMIT TË PASURIVE TË SEKUESTRUARA DHE KONFISKUARA

Vlera e përafërt e pasurisë

Vlera e pasurisë, referuar VKM për m2 rezulton të jetë:

-Vlera e pasurisë me sip. 180.5 m2 e llojit njësi, është 9,558,000 lekë (nëntë milion e pesëqind e pesëdhjetë e tetë mijë) lekë.

-Vlera e pasurisë me sip. 57 m2 e llojit njësi, është 4,540,050 lekë (katër milion e pesëqind e dyzet mijë e pesëdhjetë) lekë.

REPUBLIKA E SHQIPËRISË

MINISTRIA E PUNEVE TE BRENDSHME

AGJENCIA E ADMINISTRIMIT TË PASURIVE TË SEKUESTRUARA DHE KONFISKUARA

PASAPORTA E PASURISË SË SEKUESTRUAR

-Pasuria me nr. 5/399, N.7, Vl.30, fq.122, ZK.8531, me sip. 302.37 m2 e llojit njësi, në emër të Valentina Ibro Jaupaj, Ledion Sotir Boshnjaku, Andja Sotir Boshnjaku (Bashkëpronësi), ndodhur në lagjen 1 Maj, Fier

-Pasuria me nr. 5/399, N.20, Vl.30, fq.135, ZK.8531, me sip. 57 m2 e llojit njësi, në emër të Valentina Ibro Jaupaj, Ledion Sotir Boshnjaku, Andja Sotir Boshnjaku (Bashkëpronësi), ndodhur në lagjen 1 Maj, Fier

Të dyja këto njësi funksionojne si një e vetme.

Statusi ligjor

Në zbatim të vendimit nr. 1275 prot. Date 09.10.2023 të Gjykatës së Shkallës së Parë të Juridiksionit të Përgjithshëm Fier, ku është vendosur sekuestrimi i pasurise në emër të shtetasit Ledion Boshnjaku

Përshkrimi dhe adresa e pasurisë. Koordinatat në google maps:

(https://maps.app.goo.gl/EaWEQF8tuTKqbmkn7)

Pasuria aktualisht është e dhënë me qira shërben si bar-kafe.

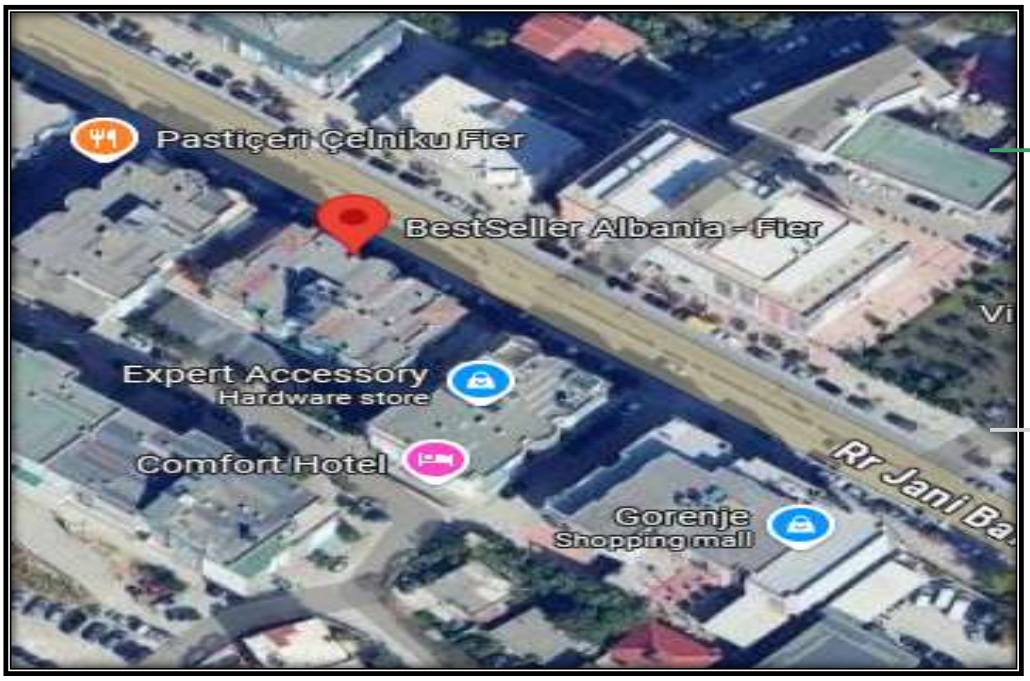

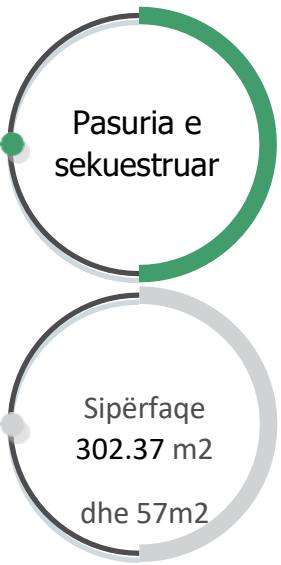

REPUBLIKA E SHQIPËRISË

MINISTRIA E PUNEVE TE BRENDSHME

AGJENCIA E ADMINISTRIMIT TË PASURIVE TË SEKUESTRUARA DHE KONFISKUARA

Vlera e përafërt e pasurisë

Vlera e pasurisë, referuar vendimit të Gjykatës rezulton të jetë:

-Vlera e pasurisë me sip. 302.37 m2, e llojit njësi është 24,083,770 (njëzet e katër milion e tetëdhjetë e tremijë e shtatëqind e shtatëdhjetë) lekë.

-Vlera e pasurisë me sip. 57 m2, e llojit njësi është 4,540,050 (katër milion e pesëqind e dyzet mijë e pesëdhjetë) lekë.

REPUBLIKA E SHQIPËRISË

MINISTRIA E PUNEVE TE BRENDSHME

AGJENCIA E ADMINISTRIMIT TË PASURIVE TË SEKUESTRUARA DHE KONFISKUARA

PASAPORTA E PASURISË SË SEKUESTRUAR

Pasuria me nr.8/228+1-33, vol.27, faqe 242, zk.8534, pasuri i llojit apartament me sipërfaqe 127 m^2, me vendodhje Rruga "Leon Rei" Bashkia-Fier

Pasuria me nr.8/228+1-36, vol.27, faqe 245, zk.8534, pasuri i llojit apartament me sipërfaqe 59 m^2, me vendodhje Rruga "Leon Rei" Bashkia-Fier

Bazuar në vendimin nr. 62-2025-5854 (1777), datë 03.11.2025 të Gjykatës së Rrethit Gjyqësor Fier, pasuritë janë sekuestruar.Bëhet fjalë për pasuritë e paluajtshme me nr. /228+1-33, vol.27, faqe 242, zk.8534, pasuri i llojit apartament me sipërfaqe 127 m2 si dhe pasuria me nr. **8**/228+1-36, vol.27, faqe 245, zk.8534, pasuri i llojit apartament me sipërfaqe 59 m^2, pasuritë janë bashkuar në një të vetme, në formë dubleksi.

Përshkrimi dhe adresa e pasurisë. Koordinatat në google maps: (40°43'16.6"N 19°33'12.4"E)

Apartament dupleks në gjëndje të mirë, përbëhet nga kuzhina dhe holli së bashku, më pas nëpërmjet një koridori lidhet me 2 (dy) dhomat e gjumit, dhe 1 (një) tualet, më pas në katin e dyt kanë 1 (një) dhomë gjumi së bashku me 1 (një) tualet dhe 1 (një) depo i bashkuar me apartamentin me nr.8/228+1-36, vol.27, faqe 245, zk.8534 me sip. 59 m^2 Rruga "Leon Rei", Bashkia-Fier.Pasuria është pa qira. (proçes vlerësimi)

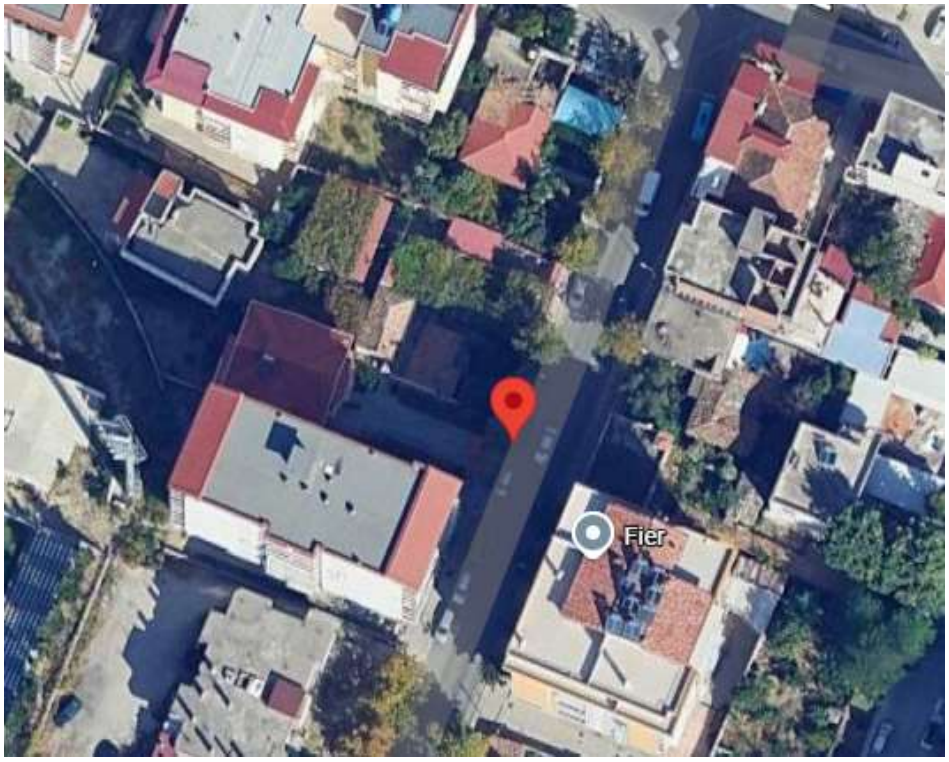

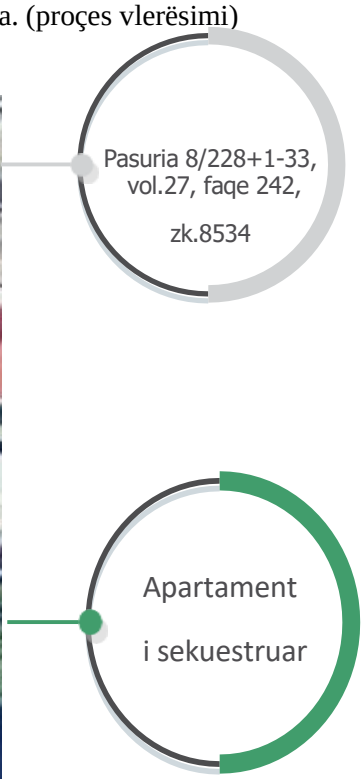

REPUBLIKA E SHQIPËRISË

MINISTRIA E PUNEVE TE BRENDSHME

AGJENCIA E ADMINISTRIMIT TË PASURIVE TË SEKUESTRUARA DHE KONFISKUARA

Vlera e përafërt e pasurisë

Vlera e pasurisë, referuar vendimit të Gjykatës rezulton të jetë:

Vlera e pasurisë nr.8/228+1-33, vol.27, faqe 242, zk.8534, pasuri e llojit apartament me sipërfaqe 127 m^2 si dhe apartament nr.8/228+1-36, vol.27, faqe 245, zk.8534, pasuri e llojit apartament me sipërfaqe 59 m^2, i bashkuar me apartamentin me sip.127 m^2 , në formë dupleksi me vendodhje Rruga “Leon Rei”, Bashkia-Fier, është: proçes vlerësimi.

REPUBLIKA E SHQIPËRISË

MINISTRIA E PUNEVE TE BRENDSHME

AGJENCIA E ADMINISTRIMIT TË PASURIVE TË SEKUESTRUARA DHE KONFISKUARA

PASAPORTA E PASURISË SË SEKUESTRUAR

Pasuria me nr.4/12+2-14, vol.15, faqe 115, zk.8534, pasuri i llojit apartament me sipërfaqe 135.60 m^2, me vendodhje Rruga "Leon Rei" përballë Shkollës 9-vjeçare "Naim Frashëri", Bashkia-Fier

Bazuar në vendimin nr. 62-2025-5854 (1777), datë 03.11.2025 të Gjykatës së Rrethit Gjyqësor Fier, pasuritë janë sekuestruar.Bëhet fjalë për pasuritë e paluajtshme me nr.4/12+2-14, vol.15, faqe 115, zk.8534, pasuri i llojit apartament me sipërfaqe 135.60 m^2, me vendodhje Rruga "Leon Rei"përballë Shkollës 9-vjeçare "Naim Frashëri", Bashkia-Fier.

Përshkrimi dhe adresa e pasurisë. Koordinatat në google maps: (40°43'24.7"N 19°33'16.7"E)

Apartament me sipërfaqe 135.60 m^2 në gjëndje të mire, me planimetri të brendshme i përbërë nga kuzhina dhe holli së bashku, dy (2) dhoma gjumi dhe 2 (dy) tualete, me sipërfaqe 135.60 m^2, me vendodhje Rruga "Leon Rei", përballë Shkollës 9-vjeçare "Naim Frashëri", i quajtur pallati i "Big Marketit", Bashkia-Fier.Pasuria pa qira (proçes vleresim)

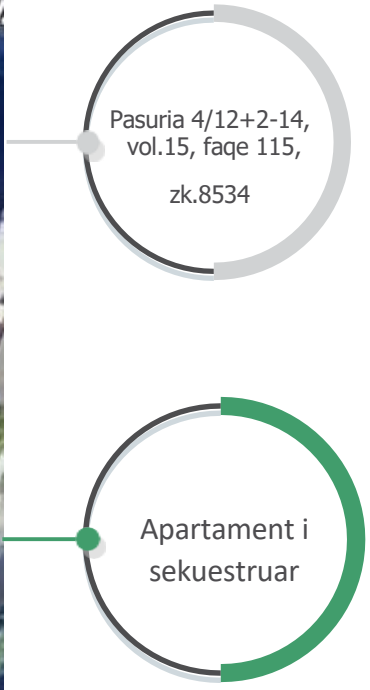

REPUBLIKA E SHQIPËRISË

MINISTRIA E PUNEVE TE BRENDSHME

AGJENCIA E ADMINISTRIMIT TË PASURIVE TË SEKUESTRUARA DHE KONFISKUARA

Vlera e përafërt e pasurisë

Vlera e pasurisë, referuar vendimit të Gjykatës rezulton të jetë:

Vlera e pasurisë nr.4/12+2-14, vol.15, faqe 115, zk.8534, pasuri i llojit apartament me sipërfaqe 135.60 m^2, me vendodhje Rruga “Leon Rei” përballë Shkollës 9-vjeçare “Naim Frashëri”, Bashkia-Fier, është: proçes vlerësimi.

REPUBLIKA E SHQIPËRISË

MINISTRIA E PUNEVE TE BRENDSHME

AGJENCIA E ADMINISTRIMIT TË PASURIVE TË SEKUESTRUARA DHE KONFISKUARA

PASAPORTA E PASURISË SË SEKUESTRUAR

Pasuria me nr.8/228+1-34, vol.27, faqe 243, zk.8534, pasuri i llojit apartament me sipërfaqe 137 m^2, me vendodhje Rruga "Leon Rei", Bashkia-Fier

Pasuria me nr.8/228+1-37, vol.27, faqe 246, zk.8534, pasuri i llojit apartament me sipërfaqe 55 m^2, me vendodhje Rruga "Leon Rei", Bashkia-Fier

Bazuar në vendimin nr. 62-2025-5854 (1777), datë 03.11.2025 të Gjykatës së Rrethit Gjyqësor Fier, pasuritë janë sekuestruar.Bëhet fjalë për pasuritë e paluajtshme me nr.8/228+1-34, vol.27, faqe 243, zk.8534, pasuri i llojit apartament me sipërfaqe 137 m^2 si dhe pasuria me nr.8/228+1-37, vol.27, faqe 246, zk.8534, pasuri i llojit apartament me sipërfaqe 55 m^2, pasuritë janë bashkuar në një të vetme, në formë dubleksi.

Përshkrimi dhe adresa e pasurisë. Koordinatat në google maps: (40°43'16.6"N 19°33'12.4"E)

Apartament dupleks në gjëndje të mirë, përbëhet nga kuzhina dhe holli së bashku, më pas nëpërmjet një koridori lidhet me 2 (dy) dhomat e gjumit, dhe 1 (një) tualet, më pas në katin e dyt kanë 1 (një) dhomë gjumi së bashku me 1 (një) tualet dhe 1 (një) depo i bashkuar me apartamentin me nr.8/228+1-37, vol.27, faqe 246, zk.8534, pasuri i llojit apartament me sipërfaqe 55 m^2 Rruga 'Leon Rei", Bashkia-Fier.Pasuria është pa qira. (proçes vlerësimi)

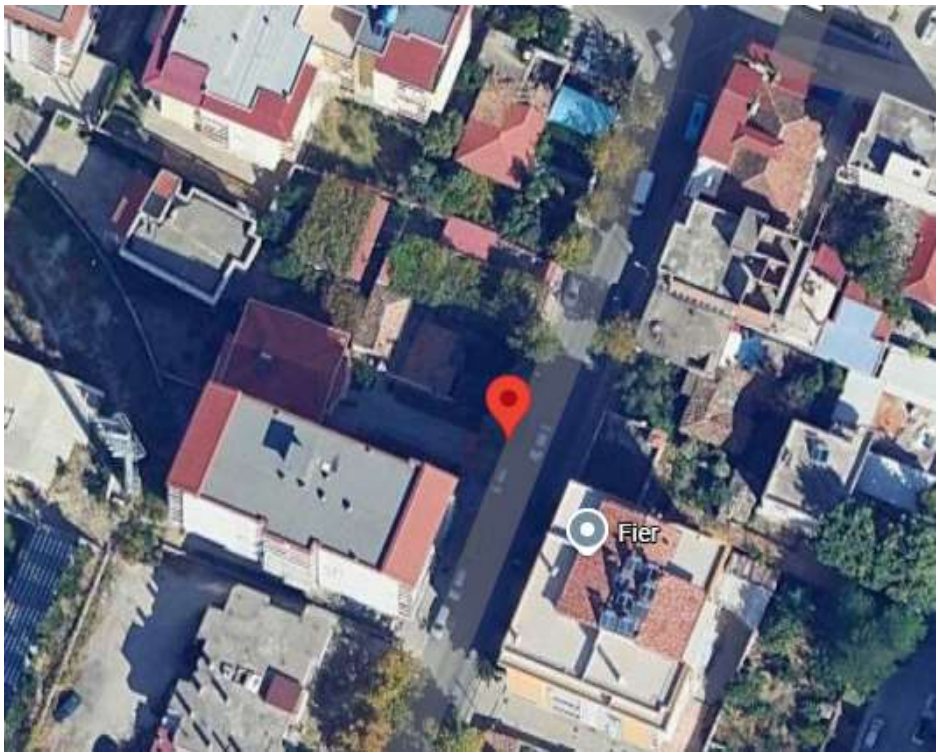

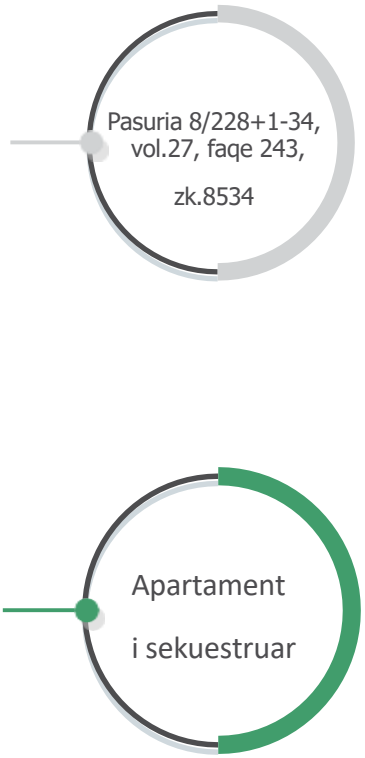

REPUBLIKA E SHQIPËRISË

MINISTRIA E PUNEVE TE BRENDSHME

AGJENCIA E ADMINISTRIMIT TË PASURIVE TË SEKUESTRUARA DHE KONFISKUARA

Vlera e përafërt e pasurisë

Vlera e pasurisë, referuar vendimit të Gjykatës rezulton të jetë:

Vlera e pasurisë nr.8/228+1-34, vol.27, faqe 243, zk.8534, pasuri i llojit apartament me sipërfaqe 137 m^2 si dhe pasuria me nr.8/228+1-37, vol.27, faqe 246, zk.8534, pasuri i llojit apartament me sipërfaqe 55 m^2, pasuritë janë bashkuar në një të vetme, në formë dupleksi me vendodhje Rruga “Leon Rei”, Bashkia-Fier, është: proçes vlerësimi.

REPUBLIKA E SHQIPËRISË

MINISTRIA E PUNEVE TE BRENDSHME

AGJENCIA E ADMINISTRIMIT TË PASURIVE TË SEKUESTRUARA DHE KONFISKUARA

PASAPORTA E PASURISË SË SEKUESTRUAR

Pasuria me nr.271/1 zk.3981,pasuri i llojit "tokë arë" sipërfaqe 1971 m^2, pasuria me nr.271/2 vol.1, faqe 63, zk.3981, pasuri i llojit "tokë arë" sipërfaqe 3926 m^2, pasuria me nr.271/3 vol.1, faqe 72, zk.3981, pasuri i llojit "tokë arë" sipërfaqe 2942 m^2, pasuria me nr.271/4 vol.1, faqe 72, zk.3981, pasuri i llojit "tokë arë" sipërfaqe 3931 m^2, pasuritë e llojit: "tokë arë" të bashkuara me njëra-tjetrën me vendodhje: Lagjia Sheq i Madh-Fier.

Bazuar në vendimin nr. 62-2025-5854 (1777), datë 03.11.2025 të Gjykatës së Rrethit Gjyqësor Fier, pasuritë janë sekuestruar.Bëhet fjalë për pasuritë e paluajtshme me nr.271/1 zk.3981,pasuri i llojit "tokë arë" sipërfaqe 1971 m^2, me vendodhje: Lagjia Sheq i Madh-Fier nr.271/2 vol.1, faqe 63, zk.3981, pasuri i llojit "tokë arë" sipërfaqe 3926 m^2, me vendodhje: Lagjia Sheq i Madh-Fier, nr.271/3 vol.1, faqe 72, zk.3981, pasuri i llojit "tokë arë" sipërfaqe 2942 m^2, me vendodhje: Lagjia Sheq i Madh-Fier, nr.271/4 vol.1, faqe 72, zk.3981, pasuri i llojit "tokë arë" sipërfaqe 3931 m^2, me vendodhje: Lagjia Sheq i Madh-Fier.

Përshkrimi dhe adresa e pasurisë. Koordinatat në google maps: (40.715271, 19.575645)

Pasuria me nr.271/1 zk.3981,pasuri i llojit "tokë arë" sipërfaqe 1971 m^2, pasuria me nr.271/2 vol.1, faqe 63, zk.3981, pasuri i llojit "tokë arë" sipërfaqe 3926 m^2, pasuria me nr.271/3 vol.1, faqe 72, zk.3981, pasuri i llojit "tokë arë" sipërfaqe 2942 m^2, pasuria me nr.271/4 vol.1, faqe 72, zk.3981, pasuri i llojit "tokë arë" sipërfaqe 3931 m^2, pasuritë e llojit: "tokë arë" të bashkuara me njëra-tjetrën me vendodhje: Lagjia Sheq i Madh-Fier.

nr.271/1 zk.3981,pasuri i llojit "tokë arë" sipërfaqe 1971 m^2 etjer

Tokë Arë sekuestruar

REPUBLIKA E SHQIPËRISË

MINISTRIA E PUNEVE TE BRENDSHME

AGJENCIA E ADMINISTRIMIT TË PASURIVE TË SEKUESTRUARA DHE KONFISKUARA

Vlera e përafërt e pasurisë

Vlera e pasurisë, referuar vendimit të Gjykatës rezulton të jetë:

Vlera e pasurisë nr.271/1 zk.3981,pasuri i llojit "tokë arë" sipërfaqe 1971 m^2, pasuria me nr.271/2 vol.1, faqe 63, zk.3981, pasuri i llojit "tokë arë" sipërfaqe 3926 m^2, pasuria me nr.271/3 vol.1, faqe 72, zk.3981, pasuri i llojit "tokë arë" sipërfaqe 2942 m^2, pasuria me nr.271/4 vol.1, faqe 72, zk.3981, pasuri i llojit "tokë arë" sipërfaqe 3931 m^2, pasuritë e llojit: "tokë arë" të bashkuara me njëra-tjetrën me vendodhje: Lagjia Sheq i Madh-Fier, është: proçes vlerësimi.

REPUBLIKA E SHQIPËRISË

MINISTRIA E PUNEVE TE BRENDSHME

AGJENCIA E ADMINISTRIMIT TË PASURIVE TË SEKUESTRUARA DHE KONFISKUARA

PASAPORTA E PASURISË SË SEKUESTRUAR

Pasuria e llojit apartament me sipërfaqe 98.3 m^2, në katin e 5 (pestë) banim, ndodhet në lagjia " 8 Shkurti",Fier,

Statusi ligjor

Bazuar në vendimin nr.29, datë 23.10.2023 të Gjykatës së Posacme të Shkallës së Parë për Korrupsion dhe Krim të Organizuar, pasuria është sekuestruar.Bëhet fjalë për pasurinë e llojit apartament me sipërfaqe 98.3 m^2, në katin e 5 (pestë) banim, ndodhet në lagjia " 8 Shkurti", Fier.

Përshkrimi dhe adresa e pasurisë. Koordinatat në google maps: (40°44'05.7"N 19°33'42.4"E)

Pasuria e llojit apartament me sipërfaqe 98.3 m^2 në katin e 8 (tetë) banim, i përbërë nga 2+1, ndodhet në lagjia " 8 Shkurti", Fier.. Apartamenti është i pa papërfunduar, pa instalime elektrike dhe hidraulike. Pasuria eshte pa qira.

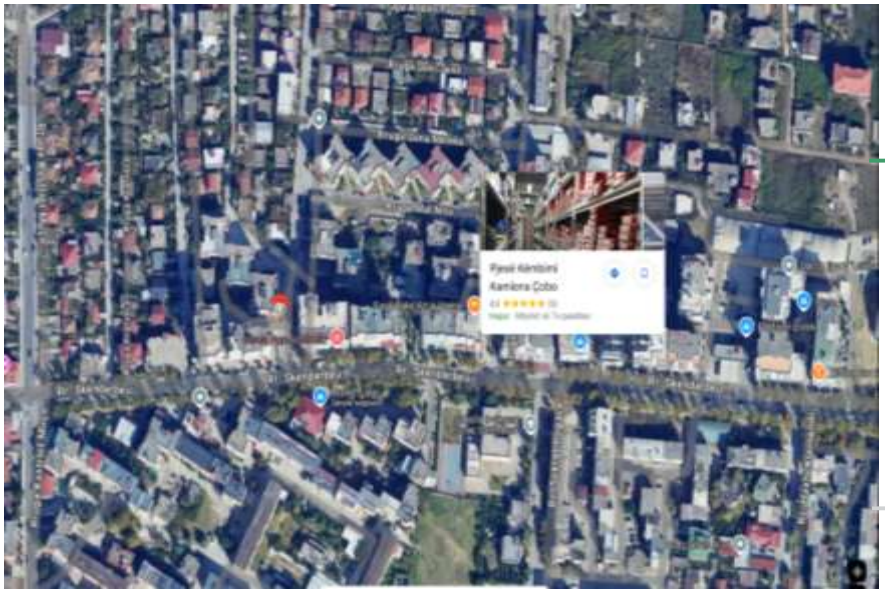

Vlera e përafërt e pasurisë

Vlera e pasurisë, referuar vendimit të Gjykatës rezulton të jetë:

Vlera e pasurisë për apartamentin me sip.98.3 m^2 kati 5 (pestë) është: 5,219,730 (pesëmilion e dyqind e nëntëmbëdhjet mijë e shtatëqind e tridhjedhjet) lekë.

REPUBLIKA E SHQIPËRISË

MINISTRIA E PUNEVE TE BRENDSHME

AGJENCIA E ADMINISTRIMIT TË PASURIVE TË SEKUESTRUARA DHE KONFISKUARA

PASAPORTA E PASURISË SË SEKUESTRUAR

Pasuria e llojit apartament me sipërfaqe 94.8 m^2, në katin e 8 (tetë) banim, apartamenti nr.1, me pamje nga veriu, ndodhet në lagjia " 8 Shkurti",Fier,

Statusi ligjor

Bazuar në vendimin nr.29, datë 23.10.2023 të Gjykatës së Posacme të Shkallës së Parë për Korrupsion dhe Krim të Organizuar, pasuria është sekuestruar.Bëhet fjalë për pasurinë e llojit apartament me sipërfaqe 94.8 m^2, në katin e 8 (tetë) banim, apartamenti nr.1, me pamje nga veri-perëndimi, ndodhet në lagjia " 8 Shkurti", Fier.

Përshkrimi dhe adresa e pasurisë. Koordinatat në google maps: (40°44'05.7"N 19°33'42.4"E)

Pasuria e llojit apartament me sipërfaqe 94.8 m^2 në katin e 8 (tetë) banim, apartamenti nr.1 , 2 dhoma+ sallon + gatim, me pamje nga veriu ndodhet në lagjia " 8 Shkurti", Fier..Pasuria është me qira.

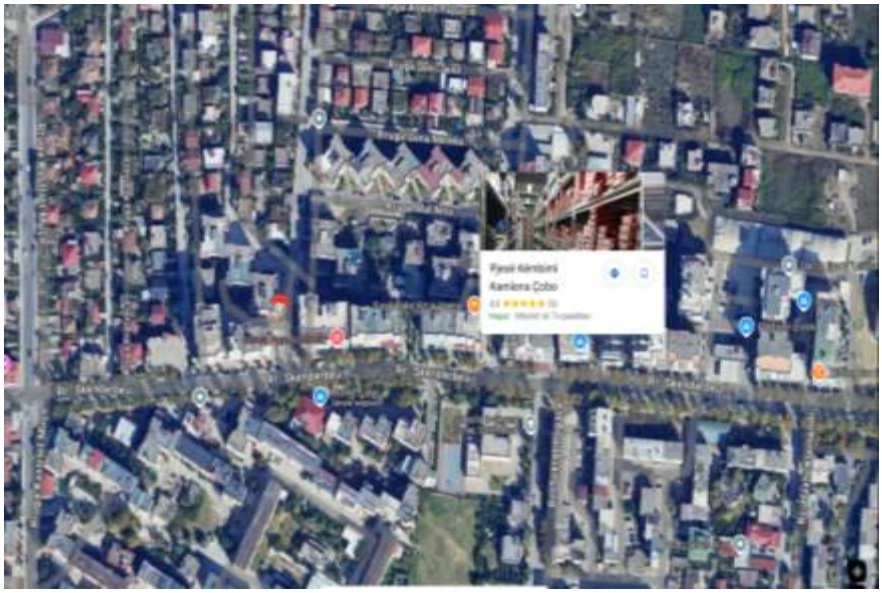

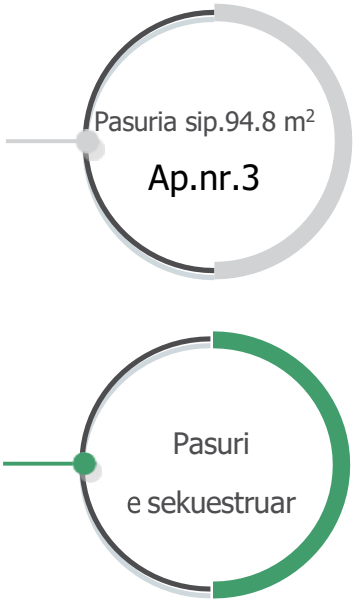

REPUBLIKA E SHQIPËRISË

MINISTRIA E PUNEVE TE BRENDSHME

AGJENCIA E ADMINISTRIMIT TË PASURIVE TË SEKUESTRUARA DHE KONFISKUARA

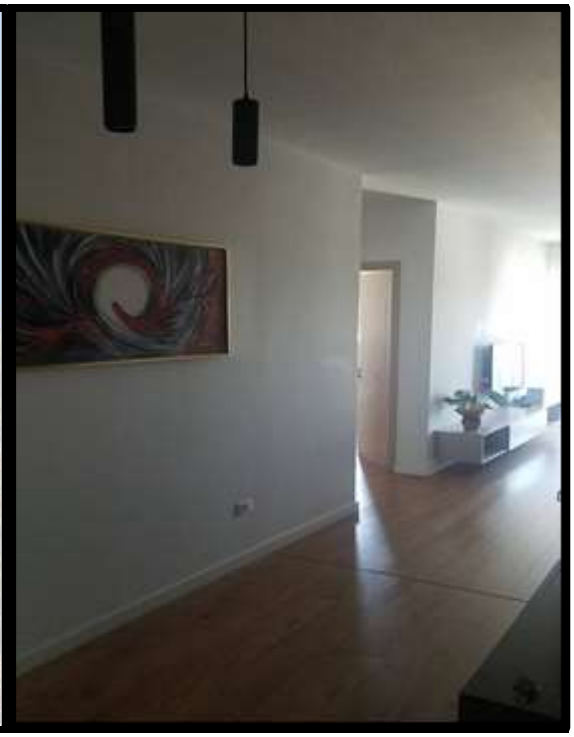

Vlera e përafërt e pasurisë

Vlera e pasurisë, referuar vendimit të Gjykatës rezulton të jetë:

Vlera e pasurisë Ap.nr.1 me sip.94.8 m^2 është: 5,033,880 (pesëmilion e tridhjetë e tremijë e tetëqind e tetëdhjet) lekë.

REPUBLIKA E SHQIPËRISË

MINISTRIA E PUNEVE TE BRENDSHME

AGJENCIA E ADMINISTRIMIT TË PASURIVE TË SEKUESTRUARA DHE KONFISKUARA

PASAPORTA E PASURISË SË SEKUESTRUAR

Pasuria e llojit apartament me sipërfaqe 97.8 m^2, në katin e 7 (shtatë) banim, apartamenti nr.5, ndodhet në lagjia " 8 Shkurti",Fier,

Statusi ligjor

Bazuar në vendimin nr.29, datë 23.10.2023 të Gjykatës së Posacme të Shkallës së Parë për Korrupsion dhe Krim të Organizuar, pasuria është sekuestruar.Bëhet fjalë për pasurinë e llojit apartament me sipërfaqe 97.8 m^2, në katin e 7 (shtatë) banim, apartamenti nr.5 ndodhet në lagjia " 8 Shkurti", Fier.

Përshkrimi dhe adresa e pasurisë. Koordinatat në google maps: (40°44'05.7"N 19°33'42.4"E)

Pasuria e llojit apartament me sipërfaqe 97.8 m^2 në katin e 7 (shtatë) banim, apartamenti nr.5 , i përbërë nga 2+1, ndodhet në lagjia " 8 Shkurti", Fier.. Apartamenti është i pa papërfunduar, pa instalime elektrike dhe hidraulike.Pasuria eshte pa qira.

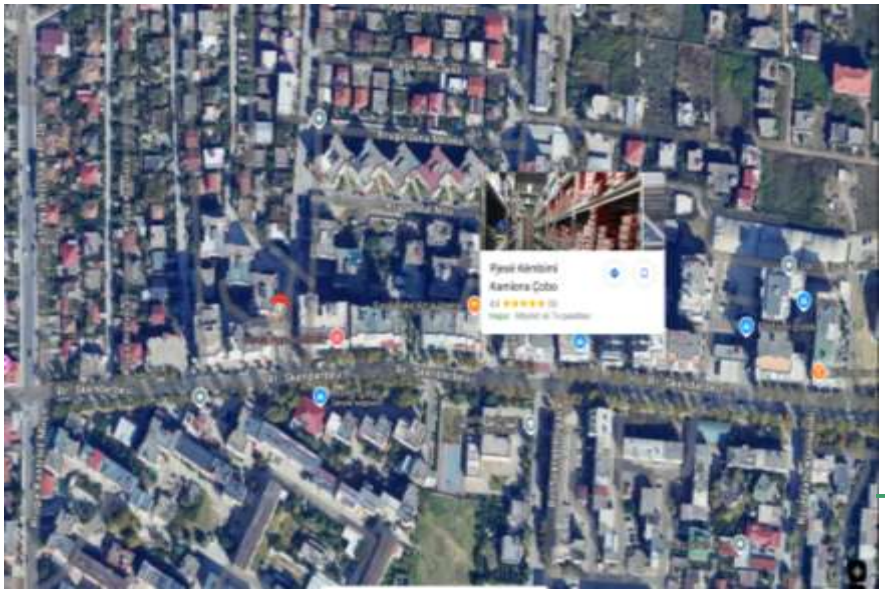

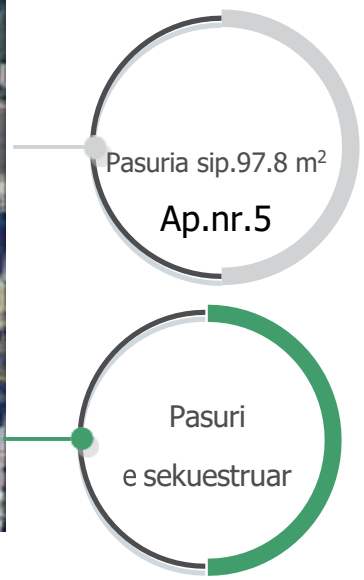

REPUBLIKA E SHQIPËRISË

MINISTRIA E PUNEVE TE BRENDSHME

AGJENCIA E ADMINISTRIMIT TË PASURIVE TË SEKUESTRUARA DHE KONFISKUARA

Vlera e përafërt e pasurisë

Vlera e pasurisë, referuar vendimit të Gjykatës rezulton të jetë:

Vlera e pasurisë Ap.nr.5 me sip.97.8 m^2 kati 7(shtatë) është: 5,193,180 (pesëmilion e njëqind e nëntëdhjetë e tre mijë e njëqind e tetëdhjet) lekë.

REPUBLIKA E SHQIPËRISË

MINISTRIA E PUNEVE TE BRENDSHME

AGJENCIA E ADMINISTRIMIT TË PASURIVE TË SEKUESTRUARA DHE KONFISKUARA

PASAPORTA E PASURISË SË SEKUESTRUAR

Pasuria e llojit apartament me sipërfaqe 97.8 m^2, në katin e 8 (tetë) banim, ndodhet në lagjia " 8 Shkurti",Fier,

Statusi ligjor

Bazuar në vendimin nr.29, datë 23.10.2023 të Gjykatës së Posacme të Shkallës së Parë për Korrupsion dhe Krim të Organizuar, pasuria është sekuestruar.Bëhet fjalë për pasurinë e llojit apartament me sipërfaqe 97.8 m^2, në katin e 8 (tetë) banim, apartamenti nr.5 ndodhet në lagjia " 8 Shkurti", Fier.

Përshkrimi dhe adresa e pasurisë. Koordinatat në google maps: (40°44'05.7"N 19°33'42.4"E)

Pasuria e llojit apartament me sipërfaqe 97.8 m^2 në katin e 8 (tetë) banim, i përbërë nga 2+1, ndodhet në lagjia " 8 Shkurti", Fier.. Apartamenti është i pa papërfunduar, pa instalime elektrike dhe hidraulike. Pasuria eshte pa qira.

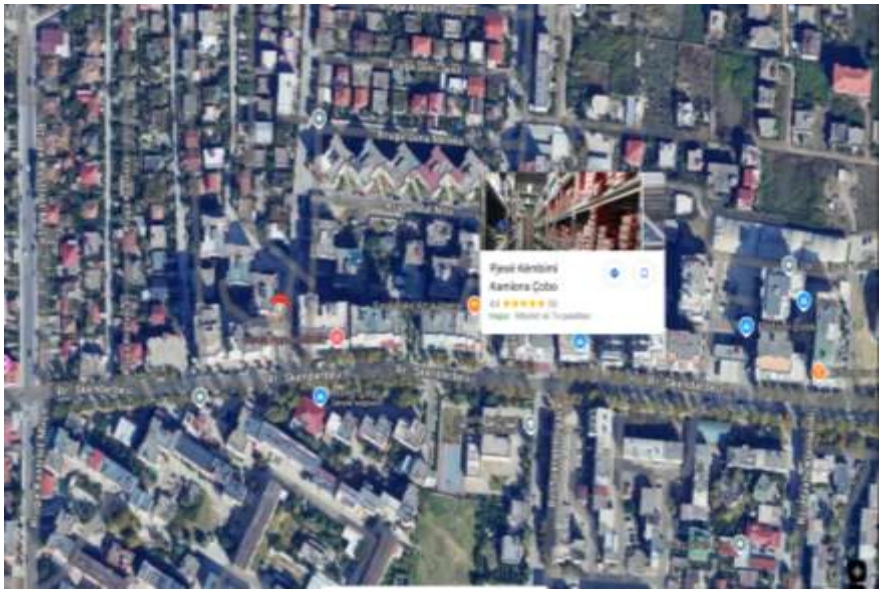

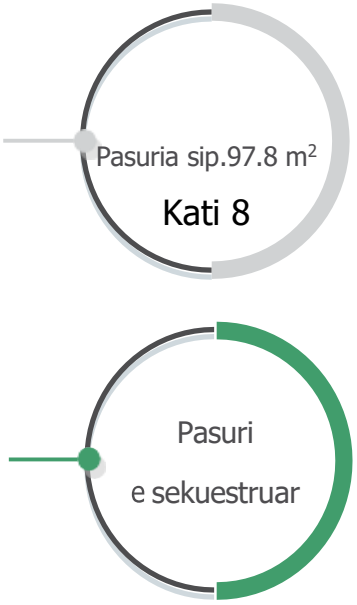

REPUBLIKA E SHQIPËRISË

MINISTRIA E PUNEVE TE BRENDSHME

AGJENCIA E ADMINISTRIMIT TË PASURIVE TË SEKUESTRUARA DHE KONFISKUARA

Vlera e përafërt e pasurisë

Vlera e pasurisë, referuar vendimit të Gjykatës rezulton të jetë:

Vlera e pasurisë për apartamentin me sip.97.8 m^2 kati 8 (tetë) është: 5,193,180 (pesëmilion e njëqind e nëntëdhjetë e tre mijë e njëqind e tetëdhjet) lekë.

REPUBLIKA E SHQIPËRISË

MINISTRIA E PUNEVE TE BRENDSHME

AGJENCIA E ADMINISTRIMIT TË PASURIVE TË SEKUESTRUARA DHE KONFISKUARA

PASAPORTA E PASURISË SË SEKUESTRUAR

Pasuria e llojit apartament me sipërfaqe 97.8 m^2, në katin e 5 (pesë) banim, apartamenti nr.5, ndodhet në lagjia " 8 Shkurti",Fier,

Statusi ligjor

Bazuar në vendimin nr.29, datë 23.10.2023 të Gjykatës së Posacme të Shkallës së Parë për Korrupsion dhe Krim të Organizuar, pasuria është sekuestruar.Bëhet fjalë për pasurinë e llojit apartament me sipërfaqe 97.8 m^2, në katin e 5 (pesë) banim, apartamenti nr.5 ndodhet në lagjia " 8 Shkurti", Fier.

Përshkrimi dhe adresa e pasurisë. Koordinatat në google maps:
(40°44'05.7"N 19°33'42.4"E)

Pasuria e llojit apartament me sipërfaqe 97.8 m^2 në katin e 5 (pesë) banim, apartamenti nr.5 , i përbërë nga 2+1, ndodhet në lagjia " 8 Shkurti", Fier.. Apartamenti është i pa papërfunduar, pa instalime elektrike dhe hidraulike. Pasuria eshte pa qira.

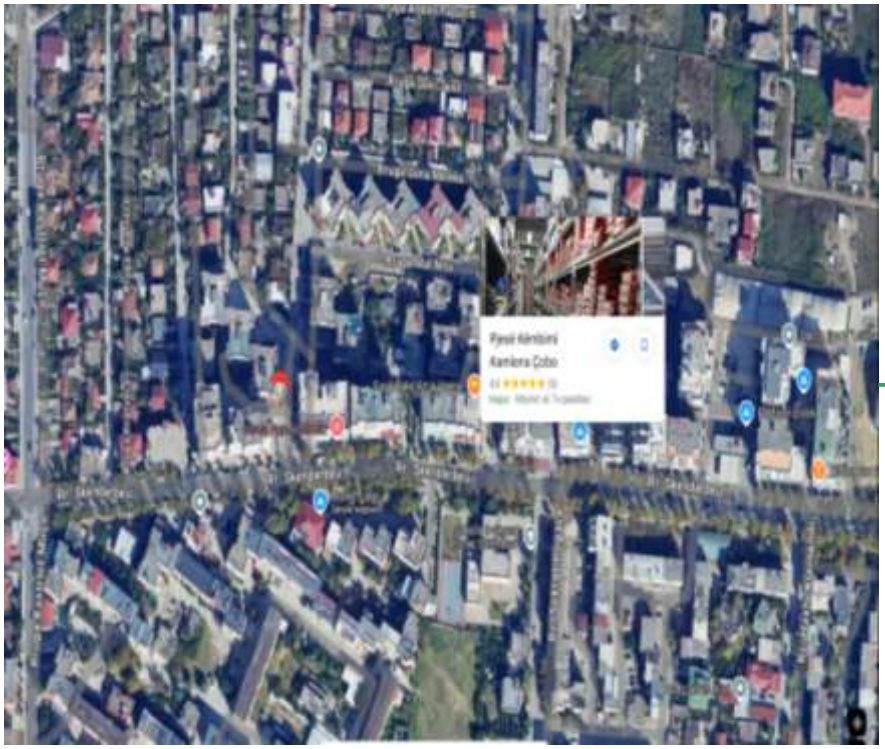

REPUBLIKA E SHQIPËRISË

MINISTRIA E PUNEVE TE BRENDSHME

AGJENCIA E ADMINISTRIMIT TË PASURIVE TË SEKUESTRUARA DHE KONFISKUARA

Vlera e përafërt e pasurisë

Vlera e pasurisë, referuar vendimit të Gjykatës rezulton të jetë:

Vlera e pasurisë Ap.nr.5 me sip.97.8 m^2 është: 5,193,180 (pesëmilion e njëqind e nëntëdhjetë e tre mijë e njëqind e tetëdhjet) lekë.

REPUBLIKA E SHQIPËRISË

MINISTRIA E PUNEVE TE BRENDSHME

AGJENCIA E ADMINISTRIMIT TË PASURIVE TË SEKUESTRUARA DHE KONFISKUARA

PASAPORTA E PASURISË SË SEKUESTRUAR

Pasuria e llojit apartament me sipërfaqe 59.5 m², në katin e 8 (tetë) banim, apartamenti nr.2, me pamje nga very-perendimi ndodhet në lagjia " 8 Shkurti",Fier,

Statusi ligjor

Bazuar në vendimin nr.29, datë 23.10.2023 të Gjykatës së Posacme të Shkallës së Parë për Korrupsion dhe Krim të Organizuar, pasuria është sekuestruar.Bëhet fjalë për pasurinë e llojit Njësi me sipërfaqe 59.5 m², në katin e 8 (tetë) banim, apartamenti nr.2, me pamje nga very-perendimi ndodhet në lagjia " 8 Shkurti", Fier.

Përshkrimi dhe adresa e pasurisë. Koordinatat në google maps:

(40°44'05.7"N 19°33'42.4"E)

Pasuria e llojit apartament me sipërfaqe 59.5 m² në katin e 8 (tetë) banim, apartamenti nr.2, me pamje nga very-perendimi ndodhet në lagjia " 8 Shkurti", Fier.. Pasuria është me qira.

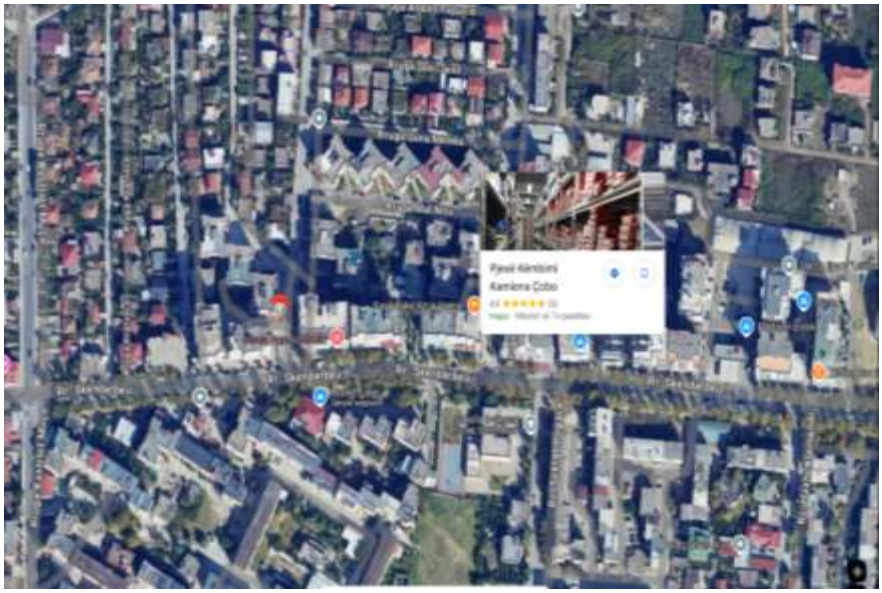

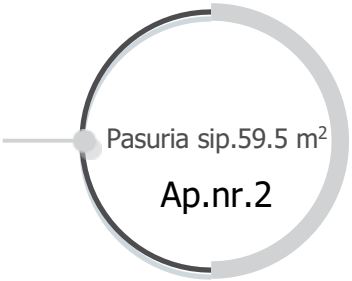

REPUBLIKA E SHQIPËRISË

MINISTRIA E PUNEVE TE BRENDSHME

AGJENCIA E ADMINISTRIMIT TË PASURIVE TË SEKUESTRUARA DHE KONFISKUARA

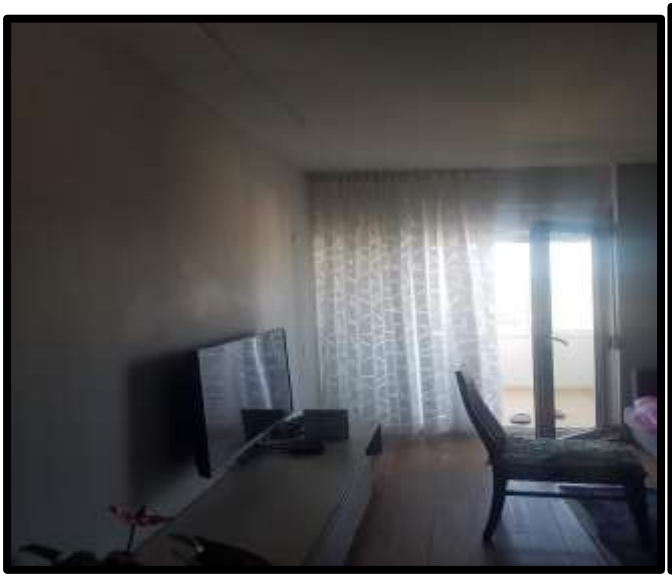

Vlera e përafërt e pasurisë

Vlera e pasurisë, referuar vendimit të Gjykatës rezulton të jetë:

Vlera e pasurisë Ap.nr.2 me sip.59.5 m^2 është: 3,159,450 **(**tremilion e njëqind e pesëdhjetë e nëntëmijë e katërqind e pesëdhjet) lekë.

REPUBLIKA E SHQIPËRISË

MINISTRIA E PUNEVE TE BRENDSHME

AGJENCIA E ADMINISTRIMIT TË PASURIVE TË SEKUESTRUARA DHE KONFISKUARA

PASAPORTA E PASURISË SË SEKUESTRUAR

Pasuria e llojit apartament me sipërfaqe 102.2 m², në katin e 7 (shtatë) banim, apartamenti nr.3,dera nr.25 me pamje nga veriu, ndodhet në lagjia " 8 Shkurti",Fier,

Statusi ligjor

Bazuar në vendimin nr.29, datë 23.10.2023 të Gjykatës së Posacme të Shkallës së Parë për Korrupsion dhe Krim të Organizuar, pasuria është sekuestruar.Bëhet fjalë për pasurinë e llojit Njësi me sipërfaqe 102.2 m², në katin e 7 (shtatë) banim, apartamenti nr.3, me pamje nga veri-perëndimi, ndodhet në lagjia " 8 Shkurti", Fier.

Përshkrimi dhe adresa e pasurisë. Koordinatat në google maps:

(40°44'05.7"N 19°33'42.4"E)

Pasuria e llojit apartament me sipërfaqe 102.2 m² në katin e 7 (shtatë) banim, apartamenti nr.3,dera nr.25, sallon + gatim, me pamje nga veriu ndodhet në lagjia " 8 Shkurti", Fier..Pasuria është me qira.

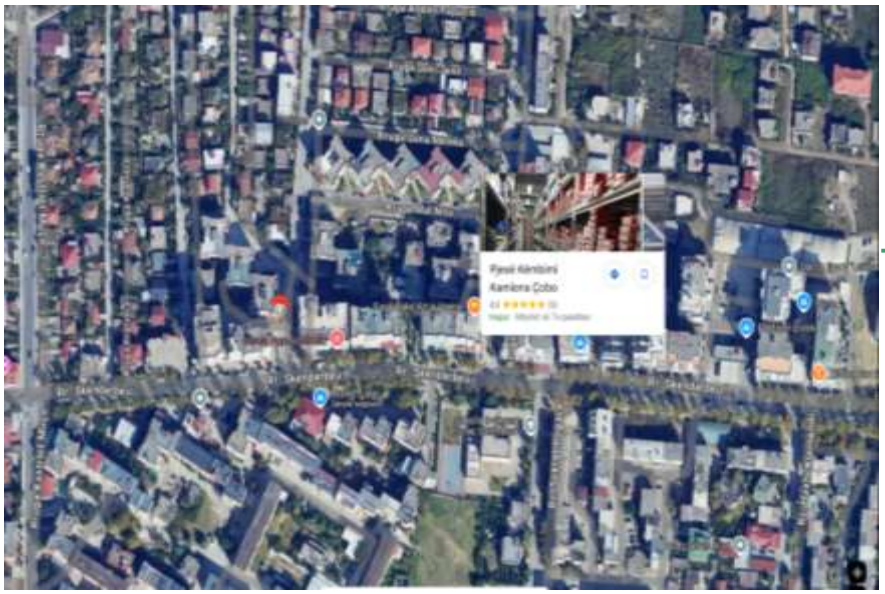

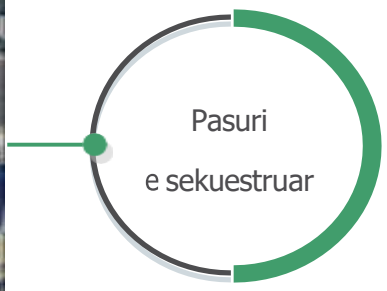

REPUBLIKA E SHQIPËRISË

MINISTRIA E PUNEVE TE BRENDSHME

AGJENCIA E ADMINISTRIMIT TË PASURIVE TË SEKUESTRUARA DHE KONFISKUARA

Vlera e përafërt e pasurisë

Vlera e pasurisë, referuar vendimit të Gjykatës rezulton të jetë:

Vlera e pasurisë Ap.nr.3, dera nr.25 me sip.102.2 m^2 është: 5,426,820 **(**pesëmilion e katërqind e njëzet e gjashtmijë e teteqind e njëzet pesëdhjet e nëntmijë e katërqind e pesëdhjet) lekë.

REPUBLIKA E SHQIPËRISË

MINISTRIA E PUNEVE TE BRENDSHME

AGJENCIA E ADMINISTRIMIT TË PASURIVE TË SEKUESTRUARA DHE KONFISKUARA

PASAPORTA E PASURISË SË SEKUESTRUAR

Pasuria e llojit apartament me sipërfaqe 133.4 m^2, në katin e 7 (shtatë) banim, apartamenti nr.4,dera pa nr. me pamje nga perëndimi, ndodhet në lagjia " 8 Shkurti",Fier,

Statusi ligjor

Bazuar në vendimin nr.29, datë 23.10.2023 të Gjykatës së Posacme të Shkallës së Parë për Korrupsion dhe Krim të Organizuar, pasuria është sekuestruar.Bëhet fjalë për pasurinë e llojit apartament me sipërfaqe 133.4 m^2, në katin e 7 (shtatë) banim, apartamenti nr.4, me pamje nga very-perendimi ndodhet në lagjia " 8 Shkurti", Fier.

Përshkrimi dhe adresa e pasurisë. Koordinatat në google maps:

(40°44'05.7"N 19°33'42.4"E)

Pasuria e llojit apartament me sipërfaqe 133.4 m^2 në katin e 8 (tetë) banim, apartamenti nr.3,dera pa nr, i përbërë nga 3 dhoma gjumi një sallon + gatim me pamje nga perëndimi ndodhet në lagjia " 8 Shkurti", Fier..Pasuria është me qira.

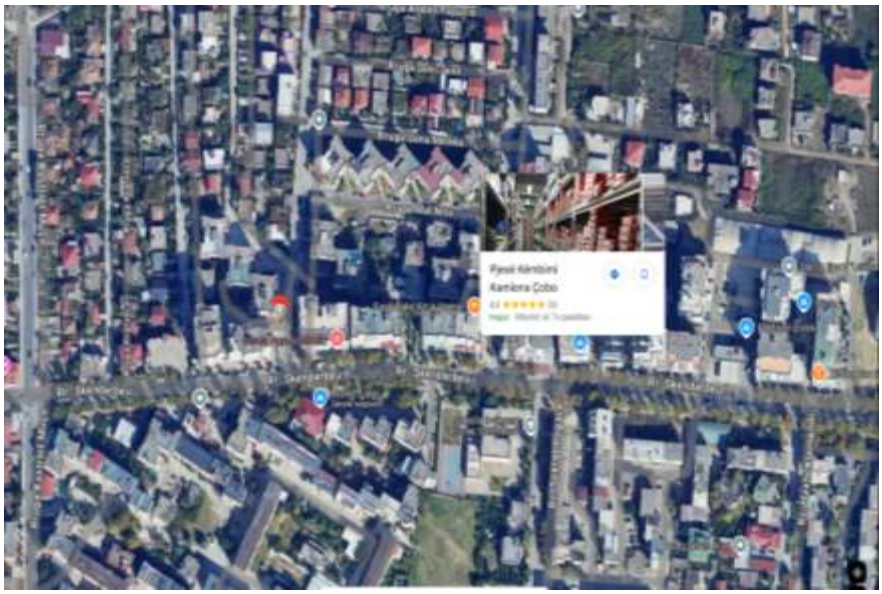

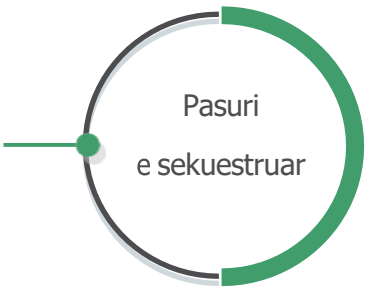

REPUBLIKA E SHQIPËRISË

MINISTRIA E PUNEVE TE BRENDSHME

AGJENCIA E ADMINISTRIMIT TË PASURIVE TË SEKUESTRUARA DHE KONFISKUARA

Vlera e përafërt e pasurisë

Vlera e pasurisë, referuar vendimit të Gjykatës rezulton të jetë:

Vlera e pasurisë Ap.nr.4, dera pa nr. me sip.133.4 m^2 është: 7,083,540 **(**shtatëmilion e tetëdhjetë e tremijë e pesëqind e dyzet) lekë.

REPUBLIKA E SHQIPËRISË

MINISTRIA E PUNEVE TE BRENDSHME

AGJENCIA E ADMINISTRIMIT TË PASURIVE TË SEKUESTRUARA DHE KONFISKUARA

PASAPORTA E PASURISË SË SEKUESTRUAR

Pasuria e llojit apartament me sipërfaqe 97.8 m^2, në katin e 6 (gjashtë) banim, apartamenti nr.5, ndodhet në lagjia " 8 Shkurti",Fier,

Statusi ligjor

Bazuar në vendimin nr.29, datë 23.10.2023 të Gjykatës së Posacme të Shkallës së Parë për Korrupsion dhe Krim të Organizuar, pasuria është sekuestruar.Bëhet fjalë për pasurinë e llojit apartament me sipërfaqe 97.8 m^2, në katin e 6 (gjashtë) banim, apartamenti nr.5 ndodhet në lagjia " 8 Shkurti", Fier.

Përshkrimi dhe adresa e pasurisë. Koordinatat në google maps: (40°44'05.7"N 19°33'42.4"E)

Pasuria e llojit apartament me sipërfaqe 97.8 m^2 në katin e 6 (gjashtë) banim, apartamenti nr.5 , i përbërë nga 2+1, ndodhet në lagjia " 8 Shkurti", Fier.. Apartamenti aktualisht është me qira.

REPUBLIKA E SHQIPËRISË

MINISTRIA E PUNEVE TE BRENDSHME

AGJENCIA E ADMINISTRIMIT TË PASURIVE TË SEKUESTRUARA DHE KONFISKUARA

Vlera e përafërt e pasurisë

Vlera e pasurisë, referuar vendimit të Gjykatës rezulton të jetë:

Vlera e pasurisë Ap.nr.5, kati i nr.6 (gjashtë) me sip.97.8 m^2 është: 5,193,180 (pesëmilion e njëqind e nëntëdhjetë e tre mijë e njëqind e tetëdhjet) lekë.

REPUBLIKA E SHQIPËRISË

MINISTRIA E PUNEVE TE BRENDSHME

AGJENCIA E ADMINISTRIMIT TË PASURIVE TË SEKUESTRUARA DHE KONFISKUARA

PASAPORTA E PASURISË SË SEKUESTRUAR

Pasuria e llojit Njësi me sipërfaqe 299.40 m^2 dhe sipërfaqe të përbashkët 47.4 m2, me nr.2/322-ND-N11, zona kadatrale 8533, volume 40,faqe 99, në emër të shoqërisë "AFE Konstruksion " sh.p.k , ndodhur në Rruga "Skenderbeu" lagjia " 8 Shkurti",Fier,

Statusi ligjor

Bazuar në vendimin nr.30 datë 05.11.2023 të Gjykatës së Posacme të Shkallës së Parë për Korrupsion dhe Krim të Organizuar, pasuria është sekuestruar.Bëhet fjalë për pasurinë e llojit Njësi me sipërfaqe 299.40 m^2, me nr.2 /322-ND-N11, zona kadatrale 8533, volume 40,faqe 99, ndodhur në Rruga"Skënderbeu", lagjia " 8 Shkurti",Fier,.

Përshkrimi dhe adresa e pasurisë. Koordinatat në google maps: (40°44'04.9"N 19°33'42.9"E)

Pasuria e llojit Njësi me sipërfaqe 299.40 m^2 dhe sipërfaqe të përbashkët 47.4 m^2, me nr. 2/322-ND-N11, zona kadatrale 8533, volume 40,faqe 99, në emër të shoqërisë "AFE Konstruksion " sh.p.k , ndodhur në Rruga "Skenderbeu", lagjia " 8 Shkurti",Fier**.** Pasuria është pa qira.

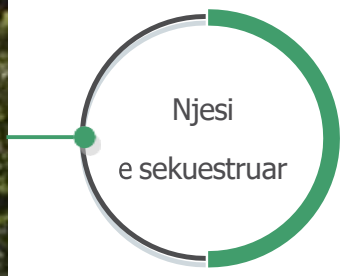

REPUBLIKA E SHQIPËRISË

MINISTRIA E PUNEVE TE BRENDSHME

AGJENCIA E ADMINISTRIMIT TË PASURIVE TË SEKUESTRUARA DHE KONFISKUARA

Vlera e përafërt e pasurisë

Vlera e pasurisë, referuar vendimit të Gjykatës rezulton të jetë:

Vlera e pasurisë nr.2/322-ND-N11, zona kadatrale 8533, volume 40,faqe 99 është: 24,000,000 (njëzet e katër milion) lekë.

REPUBLIKA E SHQIPËRISË

MINISTRIA E PUNEVE TE BRENDSHME

AGJENCIA E ADMINISTRIMIT TË PASURIVE TË SEKUESTRUARA DHE KONFISKUARA

PASAPORTA E PASURISË SË SEKUESTRUAR

Pasuria e llojit apartament me sipërfaqe 98.3 m^2, në katin e 6 (gjashtë) banim, ndodhet në lagjia " 8 Shkurti",Fier,

Statusi ligjor

Bazuar në vendimin nr.29, datë 23.10.2023 të Gjykatës së Posacme të Shkallës së Parë për Korrupsion dhe Krim të Organizuar, pasuria është sekuestruar.Bëhet fjalë për pasurinë e llojit apartament me sipërfaqe 98.3 m^2, në katin e 6 (gjashtë) banim, ndodhet në lagjia " 8 Shkurti", Fier.

Përshkrimi dhe adresa e pasurisë. Koordinatat në google maps: (40°44'05.7"N 19°33'42.4"E)

Pasuria e llojit apartament me sipërfaqe 98.3 m^2 në katin e 6 (gjashtë) banim, i përbërë nga 2+1, ndodhet në lagjia " 8 Shkurti", Fier.. Apartamenti është i pa papërfunduar, pa instalime elektrike dhe hidraulike. Pasuri pa qira.

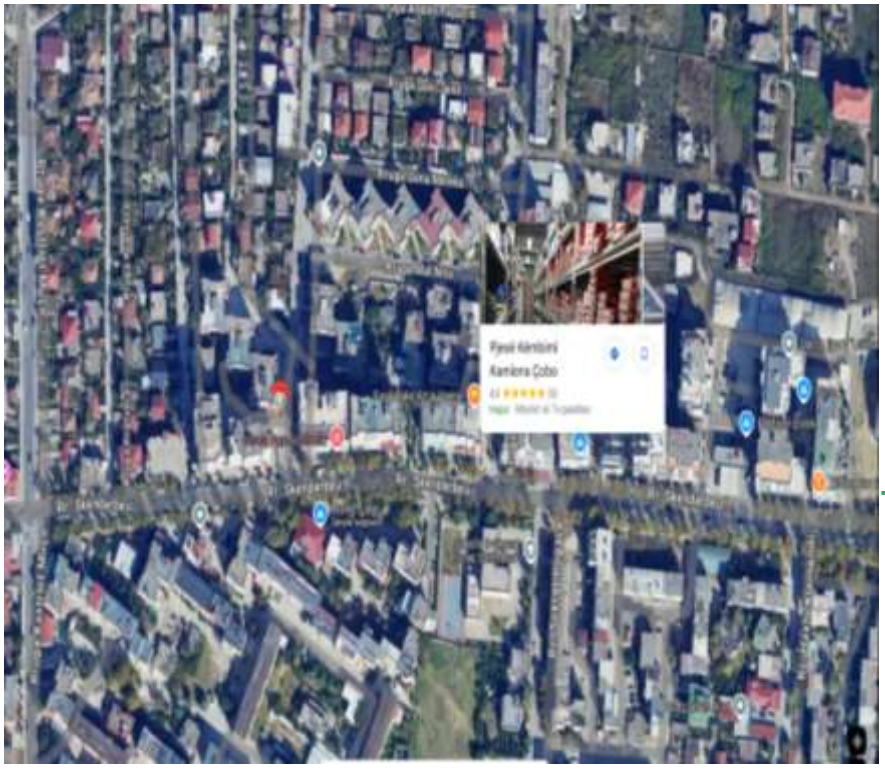

Pasuri
e sekuestruar

REPUBLIKA E SHQIPËRISË

MINISTRIA E PUNEVE TE BRENDSHME

AGJENCIA E ADMINISTRIMIT TË PASURIVE TË SEKUESTRUARA DHE KONFISKUARA

Vlera e përafërt e pasurisë

Vlera e pasurisë, referuar vendimit të Gjykatës rezulton të jetë:

Vlera e pasurisë për apartamentin me sip.98.3 m^2 kati 6 (gjashtë) është: 5,219,730 (pesëmilion e dyqind e nëntëmbëdhjet mijë e shtatëqind e tridhjedhjet) lekë.

REPUBLIKA E SHQIPËRISË

MINISTRIA E PUNEVE TE BRENDSHME

AGJENCIA E ADMINISTRIMIT TË PASURIVE TË SEKUESTRUARA DHE KONFISKUARA

PASAPORTA E PASURISË SË SEKUESTRUAR

Pasuria e llojit "Ullishte" me sipërfaqe 5200 m^2, me nr. 193/65, zona kadatrale 1143, volume 11,faqe nr.102, Belishovë, Mallakastër.

Statusi ligjor

Bazuar në vendimin nr. 30 datë 05.11.2023 të Gjykatës së Posacme të Shkallës së Parë për Korrupsion dhe Krim të Organizuar, pasuria është sekuestruar.Bëhet fjalë për pasurinë e llojit "Ullishte" me sipërfaqe 5200 m^2, me nr.193/65, zona kadatrale 1143, volume 11,faqe nr.102, Belishovë, Mallakastër.

Përshkrimi dhe adresa e pasurisë. Koordinatat në google maps: (40°37'27.4"N 19°42'21.2"E)

Pasuria e llojit "Ullishte" me sipërfaqe 5200 m^2, me nr. 193/65, zona kadatrale 1143, volume 11,faqe nr.102, Belishovë, Mallakastër. Pasuria eshte pa qira.

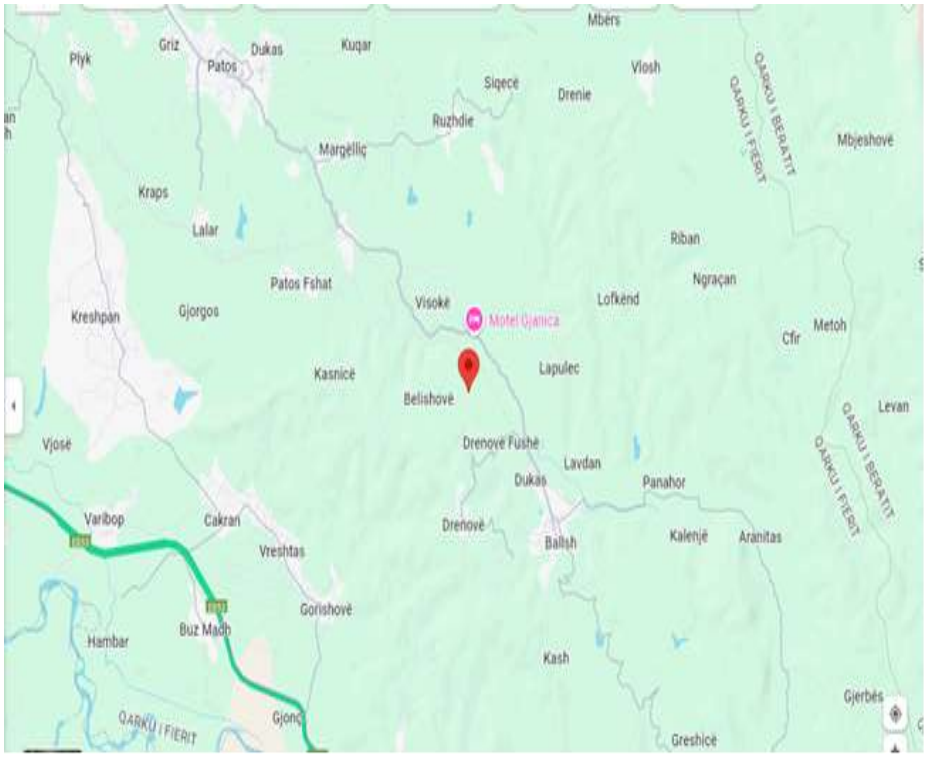

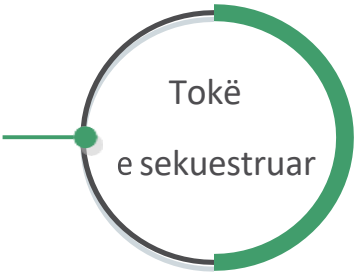

REPUBLIKA E SHQIPËRISË

MINISTRIA E PUNEVE TE BRENDSHME

AGJENCIA E ADMINISTRIMIT TË PASURIVE TË SEKUESTRUARA DHE KONFISKUARA

Vlera e përafërt e pasurisë

Vlera e pasurisë, referuar vendimit të Gjykatës rezulton të jetë:

Vlera e pasurisë e llojit "Ullishte" me sipërfaqe 5200 m^2, me nr.193/65, zona kadatrale 1143, volume 11,faqe nr.102, është: 903,500 (nëntëqind e tre mijë e pesëqind) lekë.

Lushnje

REPUBLIKA E SHQIPËRISË

MINISTRIA E PUNEVE TE BRENDSHME

AGJENCIA E ADMINISTRIMIT TË PASURIVE TË SEKUESTRUARA DHE KONFISKUARA

PASAPORTA E PASURISË SË SEKUESTRUAR

Lënda : Mbi pasurinë " Arë me nr. 857/28, zk. 2087, vol. 8, fq. 193, sip. 7628 m2 "

Statusi ligjor

- Bazuar në vendimin nr. 1227, dt. 21.05.2024 të Gjykatës së Apelit të Juridiksionit të Përgjithshëm mbi këtë pasuri është vendosur masa e sekuestros.

Përshkrimi dhe adresa e pasurisë.(google maps https://maps.app.goo.gl/W1roB58JoSydLwwW8)

Pasuria është e llojit Arë, me nr. pasurie 857/28, zk. 2087, vol. 8, fq. 193, me sipërfaqe 7628 m2, ndodhet ndodhet në Karbunarë e Poshtme, Lushnjë në krahun e djathtë të autostradës Fier - Lushnjë buzë rrugës. Pasuria aktualisht nuk është e dhënë me qira.

Foto të pasurisë :

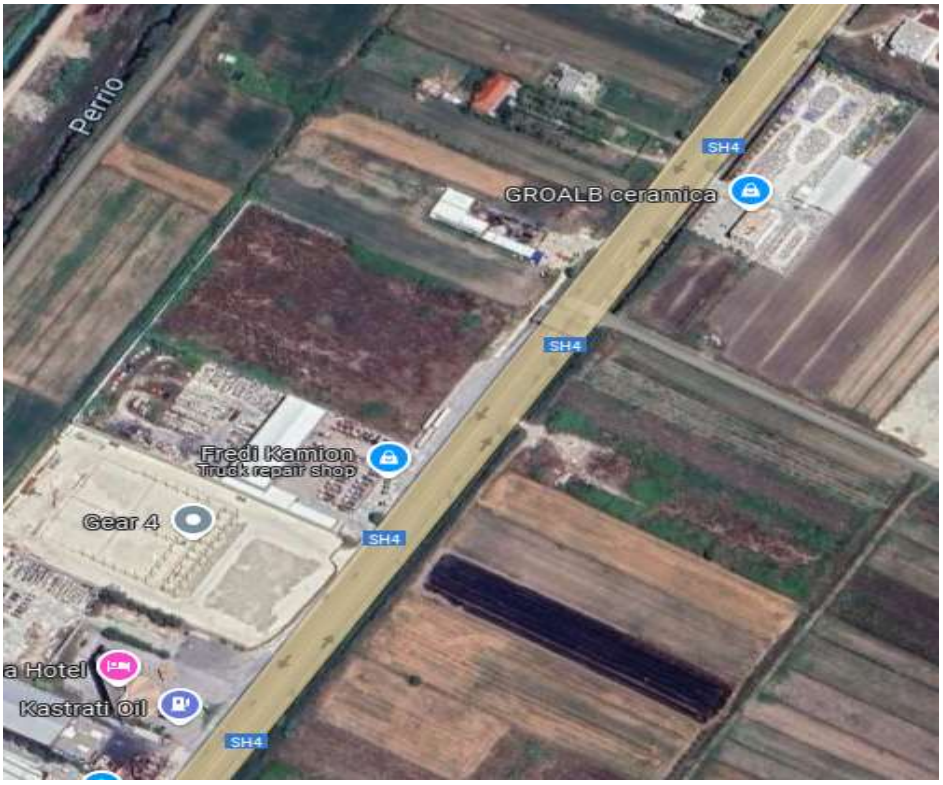

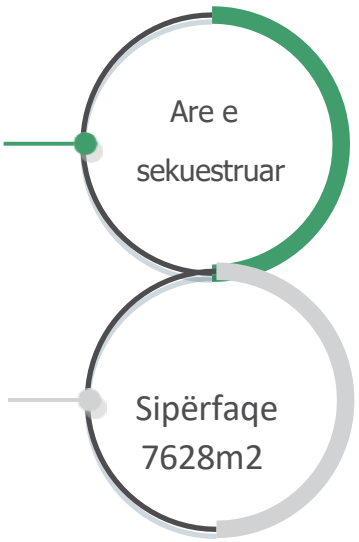

REPUBLIKA E SHQIPËRISË

MINISTRIA E PUNEVE TE BRENDSHME

AGJENCIA E ADMINISTRIMIT TË PASURIVE TË SEKUESTRUARA DHE KONFISKUARA

Vlera e përafërt e pasurisë :

- Arë me sipërfaqe 7628 m2, nr. 857/28, zk. 2087, është 2 776 592 (dy million e shtatëqind e shtatëdhjetë e gjashtë mijë e pesëqind e nëntëdhjetë e dy) Lekë.

REPUBLIKA E SHQIPËRISË

MINISTRIA E PUNEVE TE BRENDSHME

AGJENCIA E ADMINISTRIMIT TË PASURIVE TË SEKUESTRUARA DHE KONFISKUARA

PASAPORTA E PASURISË SË SEKUESTRUAR

Lënda : Mbi pasurinë " Arë me nr. 104/44, zk. 3268, vol. 2, fq. 128, sip. 15323 m2 "

Statusi ligjor

- Bazuar në vendimin nr. 1227, dt. 21.05.2024 të Gjykatës së Apelit të Juridiksionit të Përgjithshëm mbi këtë pasuri është vendosur masa e sekuestros.

Përshkrimi dhe adresa e pasurisë.(google maps https://maps.app.goo.gl/M7DhmFpyMk5tWeSh7)

Pasuria është e llojit Arë, me nr. pasurie 104/44, zk. 3268, vol. 2, fq. 128, me sipërfaqe 15323 m2, ndodhet ndodhet në Savër, Lushnjë në krahun e djathtë të autostradës Lushnje - Fier buzë rrugës. Pasuria aktualisht nuk është e dhënë me qira.

Foto të pasurisë :

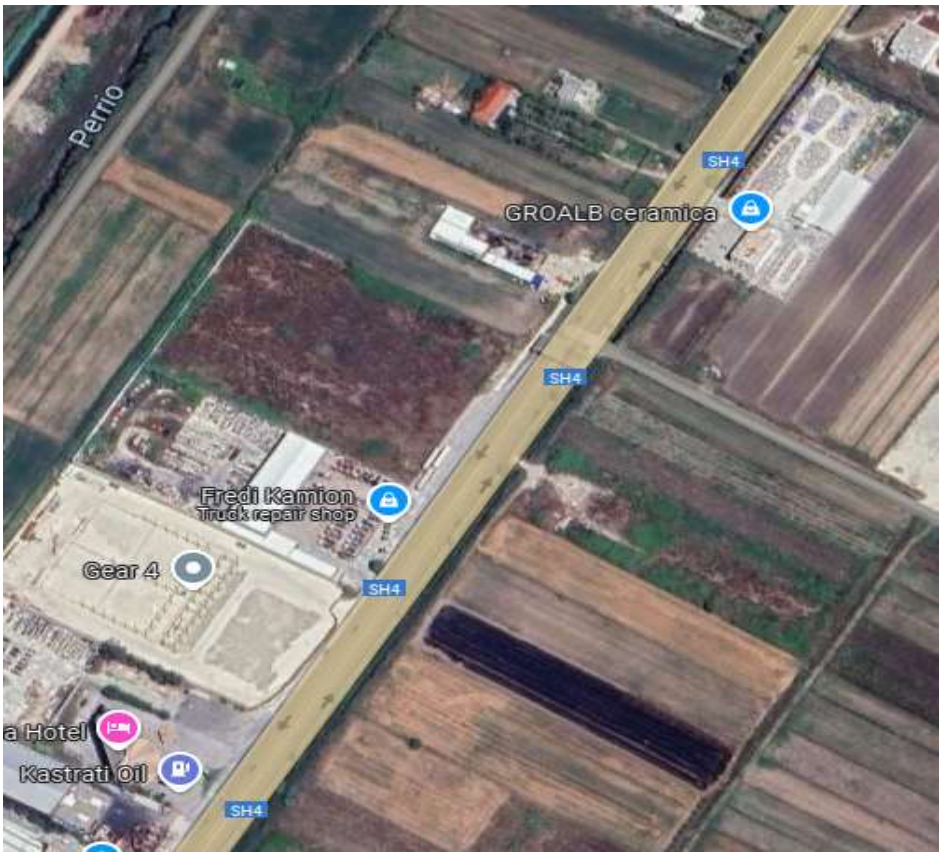

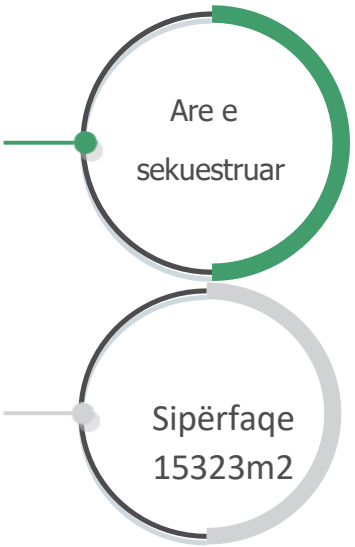

REPUBLIKA E SHQIPËRISË

MINISTRIA E PUNEVE TE BRENDSHME

AGJENCIA E ADMINISTRIMIT TË PASURIVE TË SEKUESTRUARA DHE KONFISKUARA

Vlera e përafërt e pasurisë :

- Arë me sipërfaqe 15323 m2, nr. 104/44, zk. 3268, është 5 588 492 (pesë million e pesëqind e tetëdhjetë e tetë mijë e katërqind e nëntëdhjetë e dy) Lekë.

REPUBLIKA E SHQIPËRISË

MINISTRIA E PUNEVE TE BRENDSHME

AGJENCIA E ADMINISTRIMIT TË PASURIVE TË SEKUESTRUARA DHE KONFISKUARA

PASAPORTA E PASURISË SË SEKUESTRUAR

Pasuria e llojit truall+ndërtes me nr.pasurie 4/2, zk. 8572, vol. 24, fq. 197, ndodhet në rrotondon e Plugut, në krahun e majtë të autostradës Tiranë-Fier, në hyrje të qytetit të Lushnjes.Nga ana e ASHK Lushnjë është bërë e mundur paisja me kartelën provizore jo përfundimtare e kësaj pasurie ku citohet, sipërfaqia totale prej 595 m², nga e cila 595 m² truall dhe 418 m² ndërtesë.

Statusi ligjor

Bazuar në vendimin nr.62-2024-1908, datë 10.04.2024 të Gjykatës së Shkallës së Parë të Juridiksionit të Përgjithshëm Fier, pasuria është sekuestruar.Bëhet fjalë për pasurinë e llojit Truall + Ndërtesë, me nr. pasurie 4/2, zk. 8572, vol. 24, fq. 197, ndodhet në rrotondon e Plugut, në krahun e majtë të autostradës Tiranë-Fier, në hyrje të qytetit të Lushnjës. Nga ana e ASHK Lushnjë është bërë e mundur paisja me kartelën provizore jo përfundimtare e kësaj pasurie ku citohet sipërfaqia totale prej 595 m², nga e cila 595 m² truall dhe 418 m² ndërtesë.

Përshkrimi dhe adresa e pasurisë. Koordinatat në google maps: (google maps https://maps.app.goo.gl/ttKXLsYuMJ7DSUas5)

Pasuria është e llojit Truall + Ndërtesë, me nr. pasurie 4/2, zk. 8572, vol. 24, fq. 197, ndodhet në rrotondon e Plugut, në krahun e majtë të autostradës Tiranë-Fier, në hyrje të qytetit të Lushnjes. Nga ana e ASHK Lushnje është bërë e mundur paisja me kartelën provizore jo përfundimtare e kësaj pasurie ku citohet sipërfaqia totale prej 595 m², nga e cila 595 m² truall dhe 418 m² ndërtesë. Pjesa e ndërtesës është bosh dhe jo funksionale, ndërsa pjesa e truallit para godinës funksionon si pikë karburanti.Pasuria është me qira.

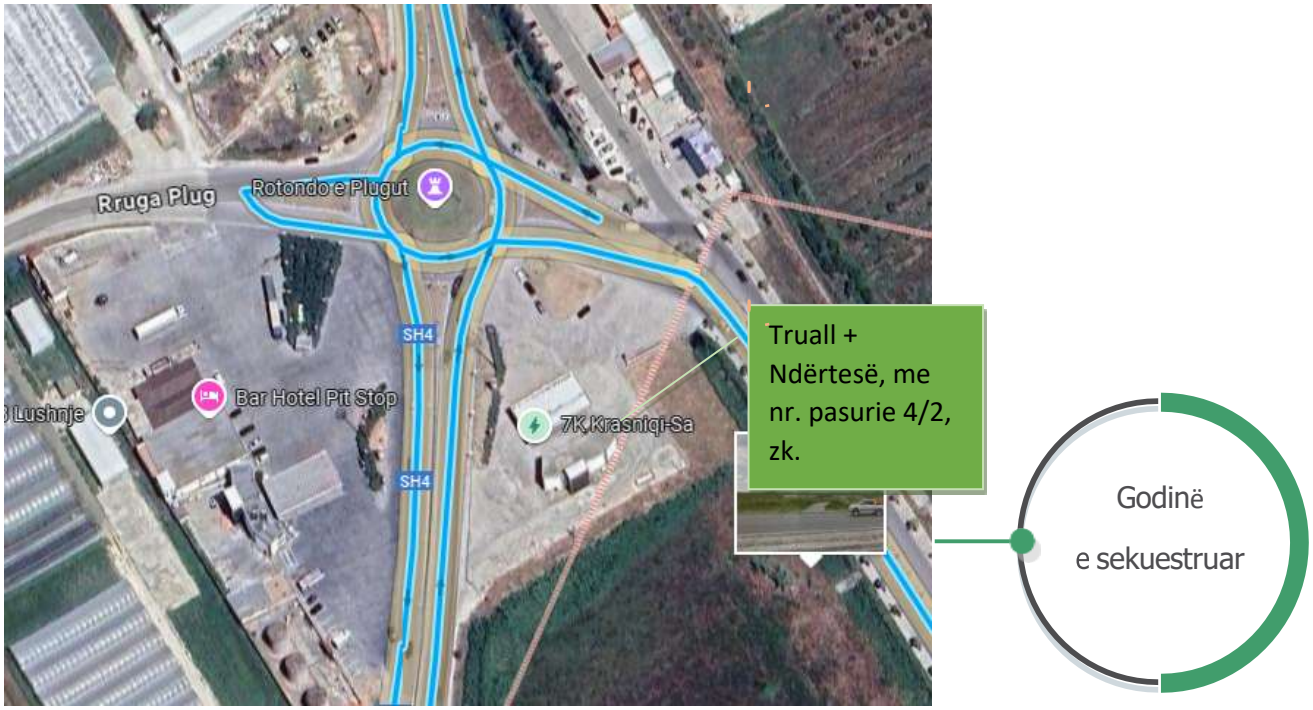

REPUBLIKA E SHQIPËRISË

MINISTRIA E PUNEVE TE BRENDSHME

AGJENCIA E ADMINISTRIMIT TË PASURIVE TË SEKUESTRUARA DHE KONFISKUARA

Vlera e përafërt e pasurisë

Vlera e pasurisë, referuar vendimit të Gjykatës rezulton të jetë:

- Vlera e pasurisë e llojit Truall + Ndërtesë, me nr. pasurie 4/2, zk.8572, vol. 24, fq. 197, ndodhet në rrotondon e Plugut, në krahun e majtë të autostradës Tiranë-Fier, në hyrje të qytetit të Lushnjes është: 52 855 008 (pesëdhjetë e dy million e tetëqind e pesëdhjetë e pesë mijë e zero) Lekë.

REPUBLIKA E SHQIPËRISË

MINISTRIA E PUNEVE TE BRENDSHME

AGJENCIA E ADMINISTRIMIT TË PASURIVE TË SEKUESTRUARA DHE KONFISKUARA

PASAPORTA E PASURISË SË SEKUESTRUAR

Pasuria e llojit Truall + Ndërtesë, me nr. pasurie 4/1, zk. 8572, vol. 24, fq. 178, ndodhet në rrotondon e Plugut, në krahun e djathtë të autostradës Tiranë-Fier, në hyrje të qytetit të Lushnjes. Nga ana e ASHK Lushnje është bërë e mundur paisja me kartelën provizore jo përfundimtare të kësaj pasurie ku citohet sipërfaqia totale prej 700 m², nga e cila 70 m² truall dhe 478 m² ndërtesë

Statusi ligjor

Bazuar në vendimin nr.62-2024-1908, datë 10.04.2024 të Gjykatës së Shkallës së Parë të Juridiksionit të Përgjithshëm Fier, pasuria është sekuestruar.Bëhet fjalë për pasurinë e llojit Truall + Ndërtesë, me nr. pasurie 4/1, zk. 8572, vol. 24, fq. 178, ndodhet në rrotondon e Plugut, në krahun e djathtë të autostradës Tiranë-Fier, në hyrje të qytetit të Lushnjes.Nga ana e ASHK Lushnje është bërë e mundur paisja me kartelën provizore jo përfundimtare të kësaj pasurie ku citohet sipërfaqia totale prej 700 m^2, nga e cila 70 m^2 truall dhe 478 m^2 ndërtesë

Përshkrimi dhe adresa e pasurisë. Koordinatat në google maps:
(google maps https://maps.app.goo.gl/DJcFXRLQQGaKzppy5)

Pasuria është e llojit Truall + Ndërtesë, me nr. pasurie 4/1, zk. 8572, vol. 24, fq. 178, ndodhet në rrotondon e Plugut, në krahun e djathtë të autostradës Tiranë-Fier, në hyrje të qytetit të Lushnjes. Nga ana e ASHK Lushnje është bërë e mundur paisja me kartelën provizore jo përfundimtare të kësaj pasurie ku citohet sipërfaqia totale prej 700 m^2, nga e cila 70 m^2 truall dhe 478 m^2 ndërtesë.Pjesa e ndërtesës funksionin si bar kafe dhe hotel, ndërsa pjesa e truallit si pikë karburanti.Pasuria është me qira.

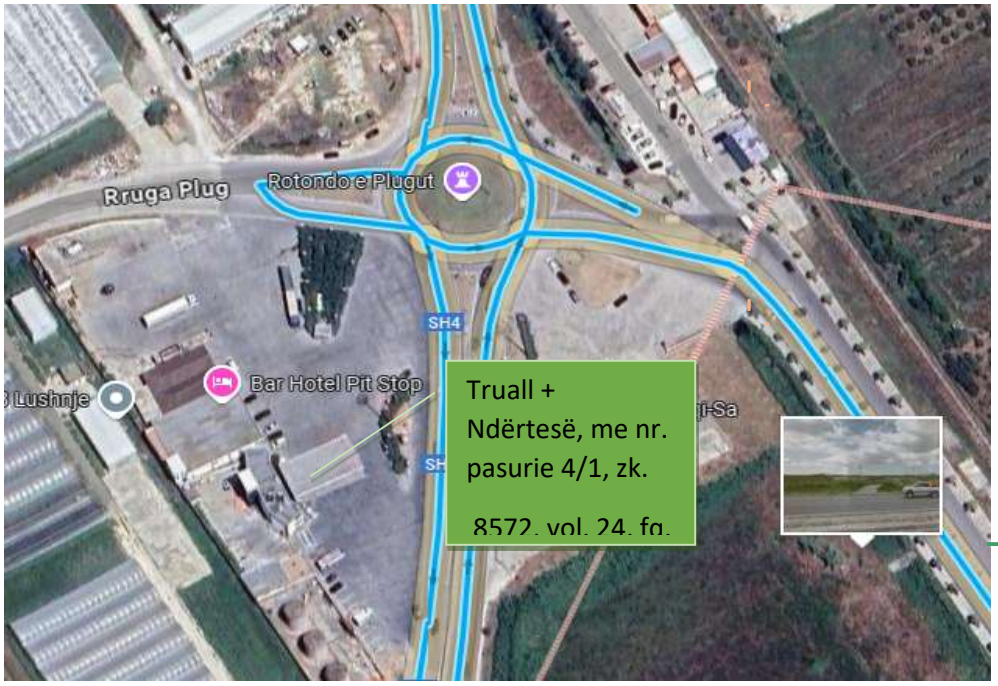

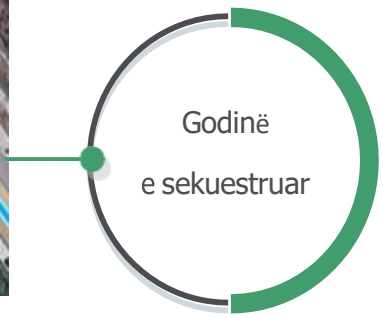

REPUBLIKA E SHQIPËRISË

MINISTRIA E PUNEVE TE BRENDSHME

AGJENCIA E ADMINISTRIMIT TË PASURIVE TË SEKUESTRUARA DHE KONFISKUARA

Vlera e përafërt e pasurisë

Vlera e pasurisë, referuar vendimit të Gjykatës rezulton të jetë:

- Vlera e pasurisë e llojit Truall + Ndërtesë, me nr. pasurie 4/1, zk. 8572, vol. 24, fq. 178, ndodhet në rrotondon e Plugut, në krahun e djathtë të autostradës Tiranë-Fier, në hyrje të qytetit të Lushnjes është: 65 443 200 (gjashtëdhjetë e pesë million e katërqind e dyzet e tre mijë e dyqind) Lekë.

REPUBLIKA E SHQIPËRISË

MINISTRIA E PUNEVE TE BRENDSHME

AGJENCIA E ADMINISTRIMIT TË PASURIVE TË SEKUESTRUARA DHE KONFISKUARA

PASAPORTA E PASURISË SË SEKUESTRUAR

Pasuria e llojit Godinë ekonomike 1 kat + bodrum, zk. 8572, me sipërfaqe 306 m2, ndodhet në rrotondon e Plugut, në krahun e djathtë të autostradës Tiranë-Fier, në hyrje të qytetit të Lushnjes

Statusi ligjor

Bazuar në vendimin nr.62-2024-1908, datë 10.04.2024 të Gjykatës së Shkallës së Parë të Juridiksionit të Përgjithshëm Fier, pasuria është sekuestruar.Bëhet fjalë për pasurinë e llojit Godinë ekonomike 1 kat + bodrum, zk. 8572, me sipërfaqe 306 m2, ndodhet në rrotondon e Plugut, në krahun e djathtë të autostradës Tiranë-Fier, në hyrje të qytetit të Lushnjës

Përshkrimi dhe adresa e pasurisë. Koordinatat në google maps:
(google maps https://maps.app.goo.gl/DJcFXRLQQGaKzppy5)

Pasuria e llojit Godinë ekonomike 1 kat + bodrum, zk. 8572, me sipërfaqe 306 m2, ndodhet në rrotondon e Plugut, në krahun e djathtë të autostradës Tiranë-Fier, në hyrje të qytetit të Lushnjes.Pasuria është pa qira.

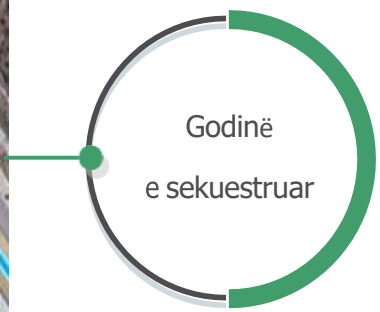

REPUBLIKA E SHQIPËRISË

MINISTRIA E PUNEVE TE BRENDSHME

AGJENCIA E ADMINISTRIMIT TË PASURIVE TË SEKUESTRUARA DHE KONFISKUARA

Vlera e përafërt e pasurisë

Vlera e pasurisë, referuar vendimit të Gjykatës rezulton të jetë:

Vlera e pasurisë Godinë ekonomike 1 kat + bodrum, zk. 8572, me sipërfaqe 306 m2, ndodhet në rrotondon e Plugut, në krahun e djathtë të autostradës Tiranë-Fier, Lushnje është:6 135 300 (gjashtë million e njëqind e tridhjetë e pesë mijë e treqind) Lekë.

REPUBLIKA E SHQIPËRISË

MINISTRIA E PUNEVE TE BRENDSHME

AGJENCIA E ADMINISTRIMIT TË PASURIVE TË SEKUESTRUARA DHE KONFISKUARA

PASAPORTA E PASURISË SË SEKUESTRUAR

Pasuria e llojit truall + Ndërtesë me nr.1/527, zk.8572, vol.25, fq.96, sip.767 m^2 me adresë: në hyrje të qytetit të Lushnjës, tek "Bulevardi i Palmave" perballë Varrezave të Dëshmorëve Lushnje

Statusi ligjor

Bazuar në vendimin nr.1227 dt. 21.05.2024 të Gjykatës së Apelit të Juridiksionit të Përgjithshëm, pasuria është sekuestruar.Bëhet fjalë për pasurinë e llojit truall+ndërtesë me nr. pasurie **1**/527, zk.8572, vol.25, fq.96, sip.767 m^2 me adresë:në hyrje të qytetit të Lushnjës, tek "Bulevardi i Palmave" perballë Varrezave të Dëshmorëve Lushnje

Përshkrimi dhe adresa e pasurisë. Koordinatat në google maps:

(google maps https://maps.app.goo.gl/8ËVUzUsRëLCpeZYEA)

Pasuria e llojit Truall+Ndërtesë, me nr.pasurie 1/527, zk. 8572, me sipërfaqe totale 767 m2, nga e cila 546.1 m2 ndërtim me një godinë 5 katëshe karabina.Sipërfaqja e ndërtimit të godinës ekonomike 5 kate ambient shërbimi, sipas kartelës së pasurisë ka një sipërfaqe njolle ndërtimi prej 546.1 m2 dhe sipas vërtetimit hipotekor ka një sipërfaqe totale prej 2,264.5 m2.Pasuria është me qira.

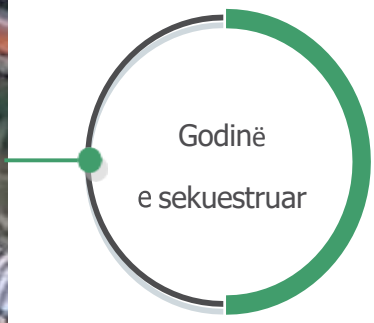

REPUBLIKA E SHQIPËRISË

MINISTRIA E PUNEVE TE BRENDSHME

AGJENCIA E ADMINISTRIMIT TË PASURIVE TË SEKUESTRUARA DHE KONFISKUARA

Vlera e përafërt e pasurisë

Vlera e pasurisë, referuar vendimit të Gjykatës rezulton të jetë:

- Vlera e pasurisë truall+ndërtesë me nr. pasurie **1**/527, zk.8572, vol.25, fq.96, sip.767 m^2 me adresë:në hyrje të

REPUBLIKA E SHQIPËRISË

MINISTRIA E PUNEVE TE BRENDSHME

AGJENCIA E ADMINISTRIMIT TË PASURIVE TË SEKUESTRUARA DHE KONFISKUARA

qytetit të Lushnjës, tek "Bulevardi i Palmave" perballë Varrezave të Dëshmorëve, Lushnje, është: 152 570 475 (njëqind e pesëdhjetë e dy million e pesëqind e shtatëdhjetë mijë e katërqind e shtatëdhjetë e pesë) Lekë

PASAPORTA E PASURISË SË SEKUESTRUAR

Pasuria e llojit "Arë" me nr.pasurie 857/28, zk. 2087, vol. 8, fq. 193, sip. 7628 m^2,ndodhet ndodhet në Karbunarë e Poshtme, Lushnje në krahun e djathtë të autostradës Lushnje-Fier buzë rrugës.

Statusi ligjor

Bazuar në vendimin nr.1227 dt. 21.05.2024 të Gjykatës së Apelit të Juridiksionit të Përgjithshëm, pasuria është sekuestruar.Bëhet fjalë për pasurinë e llojit "Arë" me nr.pasurie 857/28, zk. 2087, vol. 8, fq. 193, sip. 7628 m^2, ndodhet në Karbunarë e Poshtme, Lushnje në krahun e djathtë të autostradës Lushnje-Fier, buzë rrugës.

Përshkrimi dhe adresa e pasurisë. Koordinatat në google maps: (google maps https://maps.app.goo.gl/W1roB58JoSydLwwW8)

Pasuria e llojit "Arë" me nr.pasurie 857/28, zk. 2087, vol. 8, fq. 193, sip. 7628 m^2, ndodhet në Karbunarë e Poshtme, Lushnje në krahun e djathtë të autostradës Lushnje-Fier, buzë rrugës.Pasuria është pa qira.

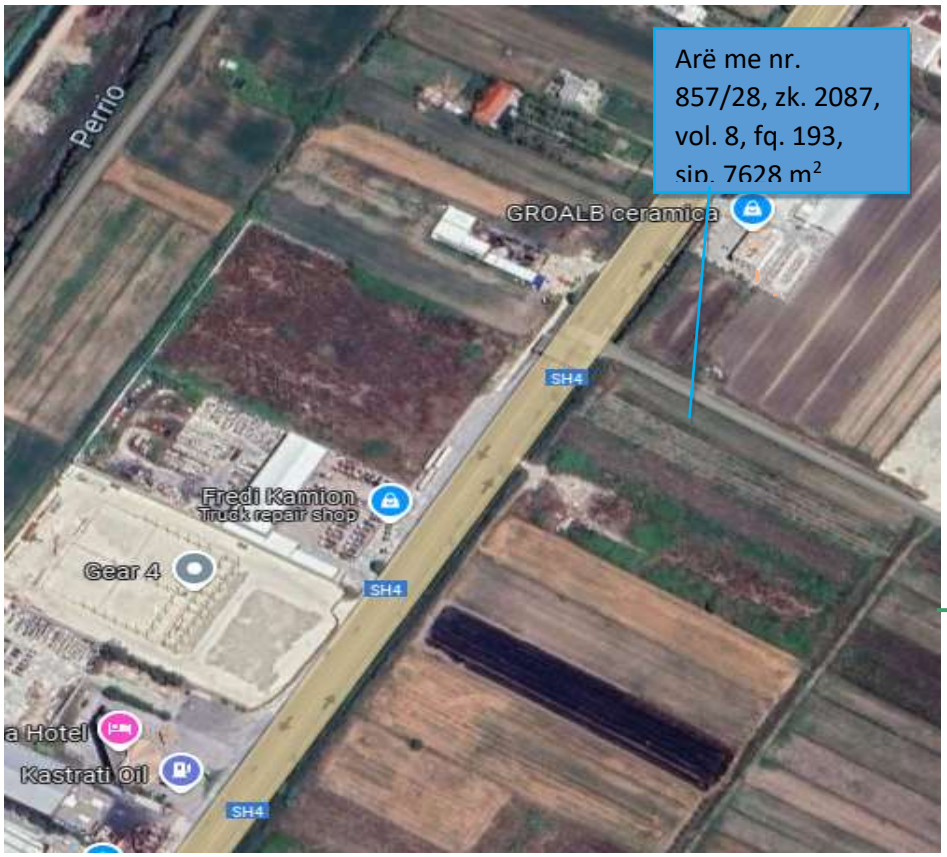

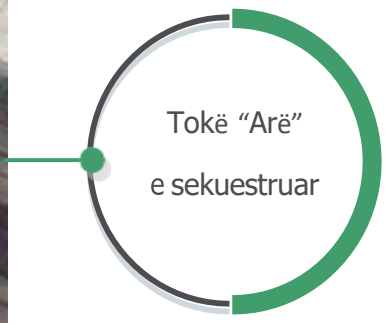

REPUBLIKA E SHQIPËRISË

MINISTRIA E PUNEVE TE BRENDSHME

AGJENCIA E ADMINISTRIMIT TË PASURIVE TË SEKUESTRUARA DHE KONFISKUARA

Vlera e përafërt e pasurisë

Vlera e pasurisë, referuar vendimit të Gjykatës rezulton të jetë:

- Vlera e pasurisë e llojit "Arë" me nr.pasurie 857/28, zk. 2087, vol. 8, fq. 193, sip. 7628 m^2, ndodhet në Karbunarë e Poshtme, Lushnje në krahun e djathtë të autostradës Lushnje-Fier, buzë rrugës është: 2 776 592 (dy million e shtatëqind e shtatëdhjetë e gjashtë mijë e pesëqind e nëntëdhjetë e dy) Lekë.
-

REPUBLIKA E SHQIPËRISË

MINISTRIA E PUNEVE TE BRENDSHME

AGJENCIA E ADMINISTRIMIT TË PASURIVE TË SEKUESTRUARA DHE KONFISKUARA

PASAPORTA E PASURISË SË SEKUESTRUAR

Pasuria e llojit "Arë" me nr.pasurie 104/44, zk. 3268, vol. 2, fq.128, me sipërfaqe 15323 m2, ndodhet ndodhet në Savër, Lushnjë në krahun e djathtë të autostradës Lushnje-Fier buzë rrugës.

Statusi ligjor

Bazuar në vendimin nr.1227 dt. 21.05.2024 të Gjykatës së Apelit të Juridiksionit të Përgjithshëm, pasuria është sekuestruar.Bëhet fjalë për pasurinë e llojit "Arë" me nr.pasurie 104/44, zk. 3268, vol. 2, fq. 128, me sipërfaqe 15323 m2, ndodhet ndodhet në Savër, Lushnje në krahun e djathtë të autostradës Lushnje - Fier buzë rrugës

Përshkrimi dhe adresa e pasurisë. Koordinatat në google maps: (google maps https://maps.app.goo.gl/M7DhmFpyMk5tWeSh7)

Pasuria e llojit "Arë" me nr.pasurie 104/44, zk. 3268, vol. 2, fq. 128, me sipërfaqe 15323 m2, ndodhet ndodhet në Savër, Lushnjë në krahun e djathtë të autostradës Lushnje - Fier buzë rrugës.Pasuria është pa qira.

Tokë "Arë" e sekuestruar

REPUBLIKA E SHQIPËRISË

MINISTRIA E PUNEVE TE BRENDSHME

AGJENCIA E ADMINISTRIMIT TË PASURIVE TË SEKUESTRUARA DHE KONFISKUARA

Vlera e përafërt e pasurisë

Vlera e pasurisë, referuar vendimit të Gjykatës rezulton të jetë:

- Vlera e pasurisë e llojit "Arë" me nr.pasurie 104/44, zk. 3268, vol. 2, fq. 128, me sipërfaqe 15323 m2, ndodhet në Savër, Lushnjë në krahun e djathtë të autostradës Lushnje-Fier, buzë rrugës është: 5 588 492 (pesë million e pesëqind e tetëdhjetë e tetë mijë e katërqind e nëntëdhjetë e dy) Lekë.

REPUBLIKA E SHQIPËRISË

MINISTRIA E PUNEVE TE BRENDSHME

AGJENCIA E ADMINISTRIMIT TË PASURIVE TË SEKUESTRUARA DHE KONFISKUARA

PASAPORTA E PASURISË SË SEKUESTRUAR

Lënda : Mbi pasurinë " Godinë ekonomike 1 kat + bodrum "

Statusi ligjor

- Bazuar në vendimin, nr. 62-2024-1908, datë 10.04.2024 të Gjykatës së Shkallës së Parë të Juridiksionit të Përgjithshëm Fier mbi këtë pasuri është vendosur masa e sekuestros.

Përshkrimi dhe adresa e pasurisë.(google maps https://maps.app.goo.gl/DJcFXRLQQGaKzppy5)

Pasuria është e llojit Godinë ekonomike 1 kat + bodrum, zk. 8572, me sipërfaqe 306 m2, ndodhet në rrotondon e Plugut, në krahun e djathtë të autostradës Tiranë-Fier, në hyrje të qytetit të Lushnjës. Pasuria aktualisht nuk është e dhënë me qira.

Foto të pasurisë :

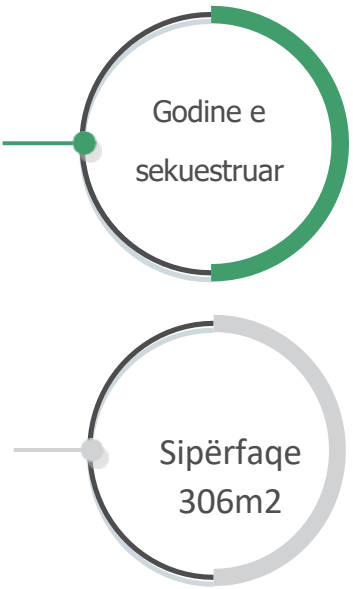

REPUBLIKA E SHQIPËRISË

MINISTRIA E PUNEVE TE BRENDSHME

AGJENCIA E ADMINISTRIMIT TË PASURIVE TË SEKUESTRUARA DHE KONFISKUARA

Vlera e përafërt e pasurisë :

- Godinë ekonomike 1 kat + bodrum, zk. 8572, me sipërfaqe 306 m2 është 6 135 300 Lekë.

REPUBLIKA E SHQIPËRISË

MINISTRIA E PUNEVE TE BRENDSHME

AGJENCIA E ADMINISTRIMIT TË PASURIVE TË SEKUESTRUARA DHE KONFISKUARA

PASAPORTA E PASURISË SË SEKUESTRUAR

Lënda : Mbi pasurinë " Truall + Ndërtesë nr. 4/1, zk. 8572, vol. 24, fq. 178 "

Statusi ligjor

- Bazuar në vendimin, nr. 62-2024-1908, datë 10.04.2024 të Gjykatës së Shkallës së Parë të Juridiksionit të Përgjithshëm Fier mbi këtë pasuri është vendosur masa e sekuestros.

Përshkrimi dhe adresa e pasurisë.(google maps https://maps.app.goo.gl/Sp8dRZSySKfËJv3Y7)

Pasuria është e llojit Truall + Ndërtesë, me nr. pasurie 4/1, zk. 8572, vol. 24, fq. 178, ndodhet në rrotondon e Plugut, në krahun e djathtë të autostradës Tiranë-Fier, në hyrje të qytetit të Lushnjës. Nga ana e ASHK Lushnjë është bërë e mundur paisja me kartelën provizore jo përfundimtare të kësaj pasurie ku citohet sipërfaqia totale prej 700 m2, nga e cila 70 m2 truall dhe 478 m2 ndërtesë. Pjesa e ndërtesës funksionin si bar kafe dhe hotel, ndërsa pjesa e truallit si pikë karburanti. Pasuria aktualisht është e dhënë me qira.

Foto të pasurisë :

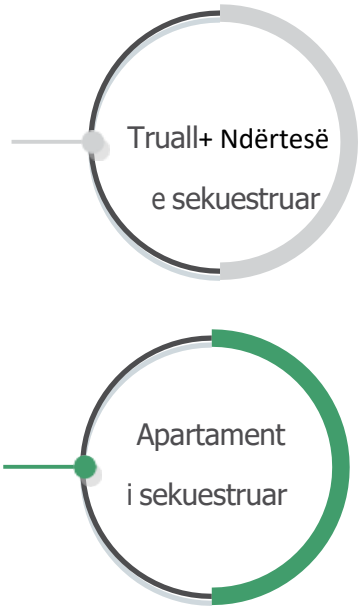

REPUBLIKA E SHQIPËRISË

MINISTRIA E PUNEVE TE BRENDSHME

AGJENCIA E ADMINISTRIMIT TË PASURIVE TË SEKUESTRUARA DHE KONFISKUARA

Vlera e përafërt e pasurisë :

- Truall + Ndërtesë me nr. 4/1, zk. 8572, vol. 24, fq. 178, duke u bazuar nga të dhenat e kartelës provizore jo përfundimtare është 65 443 200 Lekë.

REPUBLIKA E SHQIPËRISË

MINISTRIA E PUNEVE TE BRENDSHME

AGJENCIA E ADMINISTRIMIT TË PASURIVE TË SEKUESTRUARA DHE KONFISKUARA

PASAPORTA E PASURISË SË SEKUESTRUAR

Lënda : Mbi pasurinë " Truall + Ndërtesë nr. 4/2, zk. 8572, vol. 24, fq. 197 "

Statusi ligjor

- Bazuar në vendimin, nr. 62-2024-1908, datë 10.04.2024 të Gjykatës së Shkallës së Parë të Juridiksionit të Përgjithshëm Fier mbi këtë pasuri është vendosur masa e sekuestros.

Përshkrimi dhe adresa e pasurisë.(google maps https://maps.app.goo.gl/ttKXLsYuMJ7DSUas5)

Pasuria është e llojit Truall + Ndërtesë, me nr. pasurie 4/2, zk. 8572, vol. 24, fq. 197, ndodhet në rrotondon e Plugut, në krahun e majtë të autostradës Tiranë-Fier, në hyrje të qytetit të Lushnjës. Nga ana e ASHK Lushnjë është bërë e mundur paisja me kartelën provizore jo përfundimtare e kësaj pasurie ku citohet sipërfaqia totale prej 595 m2, nga e cila 595 m2 truall dhe 418 m2 ndërtesë. Pjesa e ndërtesës është bosh dhe jo funksionale, ndërsa pjesa e truallit para godinës funksionon si pikë karburanti. Pasuria aktualisht është e dhënë me qira.

Foto të pasurisë :

Apartament i sekuestruar

REPUBLIKA E SHQIPËRISË

MINISTRIA E PUNEVE TE BRENDSHME

AGJENCIA E ADMINISTRIMIT TË PASURIVE TË SEKUESTRUARA DHE KONFISKUARA

Vlera e përafërt e pasurisë :

- Truall + Ndërtesë me nr. 4/2, zk. 8572, vol. 24, fq. 197, duke u bazuar nga të dhenat e kartelës provizore jo përfundimtare është 52 855 008 Lekë.

REPUBLIKA E SHQIPËRISË

MINISTRIA E PUNEVE TE BRENDSHME

AGJENCIA E ADMINISTRIMIT TË PASURIVE TË SEKUESTRUARA DHE KONFISKUARA

PASAPORTA E PASURISË SË SEKUESTRUAR

Pasuria e llojit "Apartament" me nr. 18/199 + 2-89, zk 8571, Lushnjë, në emër të shtetasit Fatmir Avdurramani

1. **Statusi ligjor**

Në zbatim të nr. 109 datë 28.11.2021 të Gjykatës së Rrethit Gjyqësor Lushnje ku është vendosur sekuestrimi i pasurise në emër të shtetasit Fatmir Avdurramani

2. **Përshkrimi dhe adresa e pasurisë. Koordinatat në google maps:** ***(https://maps.app.goo.gl/Cy1sbvSyLcyDxji88)***

Pasuria është e pozicionuar në Lushnje. Pasuria e llojit "Apartament" me nr. 18/199 + 2-89, zk 8571, Lushnjë, , në emër të shtetasit Fatmir Avdurramani. Pasuria është me qira.

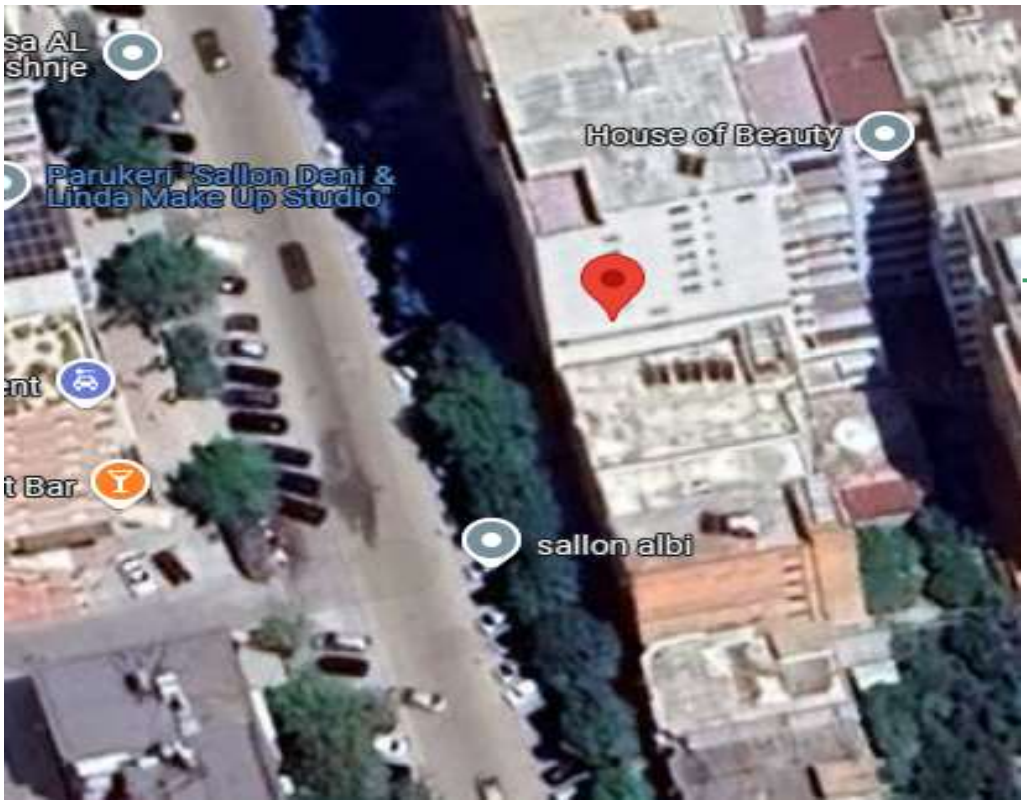

Pasuria e sekuestruar

REPUBLIKA E SHQIPËRISË

MINISTRIA E PUNEVE TE BRENDSHME

AGJENCIA E ADMINISTRIMIT TË PASURIVE TË SEKUESTRUARA DHE KONFISKUARA

Vlera e përafërt e pasurisë

Vlera e pasurisë, referuar vendimit të Gjykatës rezulton të jetë:

-Vlera e pasurisë "Apartament" me nr. 18/199 + 2-89, zk 8571, Lushnjë, , në emër të shtetasit Fatmir Avdurramani me vlerë 5,236,258 lekë (pesë milion e dyqind e tridhjetë e gjashtë mijë e dyqind e pesëdhjetë e tetë) lekë.

REPUBLIKA E SHQIPËRISË

MINISTRIA E PUNEVE TE BRENDSHME

AGJENCIA E ADMINISTRIMIT TË PASURIVE TË SEKUESTRUARA DHE KONFISKUARA

PASAPORTA E PASURISË SË SEKUESTRUAR

Pasuria e llojit "njësi shërbimi" 64.8 m2 Lushnje, në emër të shtetasit Fatmir Avdurramani

Statusi ligjor

Në zbatim të nr. 109 datë 28.11.2021 të Gjykatës së Rrethit Gjyqësor Lushnje ku është vendosur sekuestrimi i pasurise në emër të shtetasit Fatmir Avdurramani

Përshkrimi dhe adresa e pasurisë. Koordinatat në google maps:
(https://maps.app.goo.gl/62PY5xmvmF9FSz9m6)

Pasuria është e pozicionuar në Lushnje. Pasuria është e llojit njësi shërbimi 64.8 m2 Lushnje, në emër të shtetasit Fatmir Avdurramani. Pasuria është pa qira.

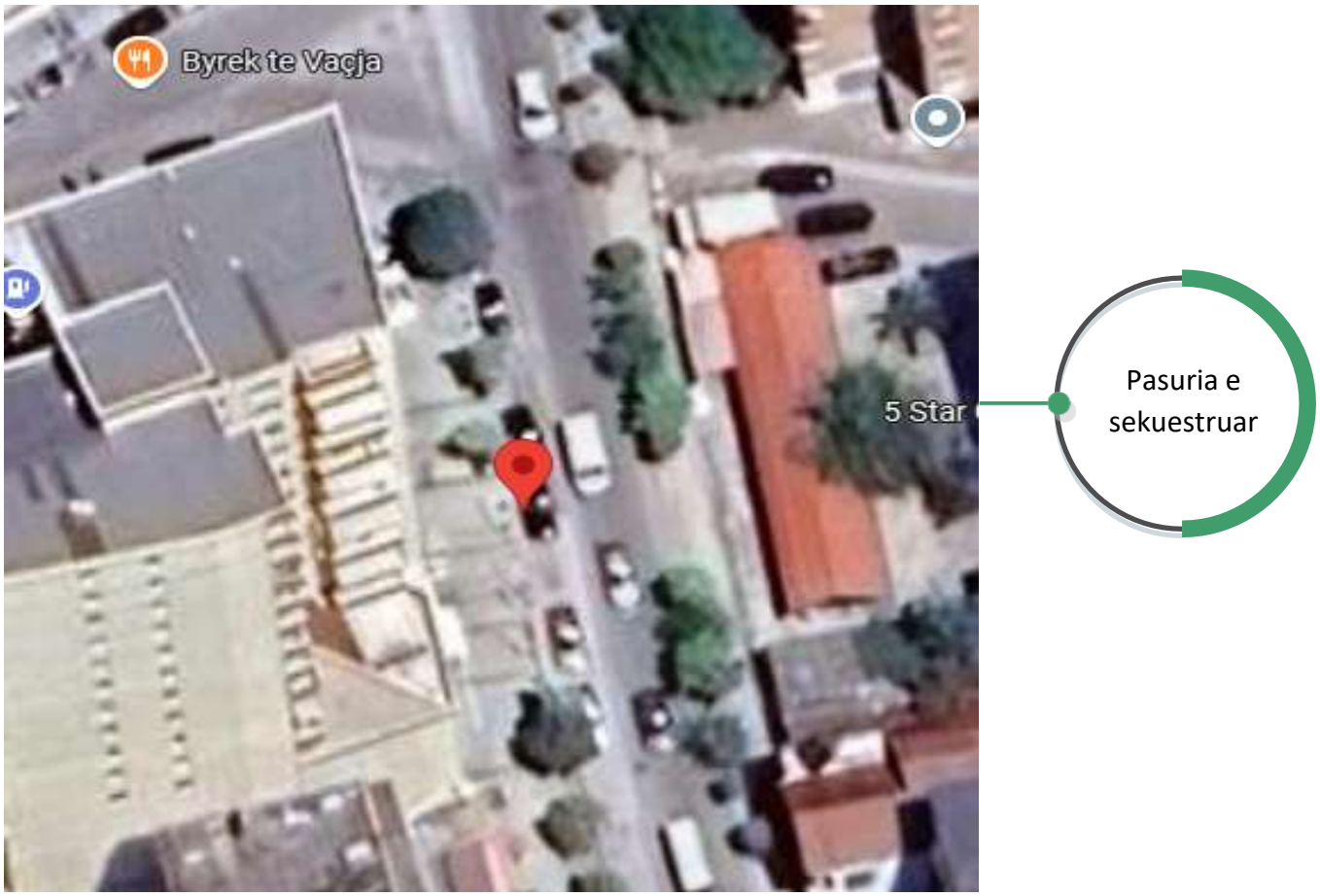

REPUBLIKA E SHQIPËRISË

MINISTRIA E PUNEVE TE BRENDSHME

AGJENCIA E ADMINISTRIMIT TË PASURIVE TË SEKUESTRUARA DHE KONFISKUARA

Vlera e përafërt e pasurisë

Vlera e pasurisë, referuar vendimit të Gjykatës rezulton të jetë:

-Vlera e pasurisë "njësi shërbimi" 64.8 m2 Lushnje, në emër të shtetasit Fatmir Avdurramani me vlerë 3,302,235 lekë (tre milion e treqind e dy mijë e dyqind e tridhjetë e pesë) lekë.

REPUBLIKA E SHQIPËRISË

MINISTRIA E PUNEVE TE BRENDSHME

AGJENCIA E ADMINISTRIMIT TË PASURIVE TË SEKUESTRUARA DHE KONFISKUARA

PASAPORTA E PASURISË SË SEKUESTRUAR

- Pasuria e llojit njësi shërbimi nr.22 / 314-N14,zk 8571, 184.1 m2 Lushnje, në emër të shtetasit Fatmir Avdurramani

-Pasuria e llojit njësi shërbimi 22/314-N14, zk 8571, 54.9 m2 Lushnje, në emër të shtetasit Fatmir Avdurramani

Të dyja këto njësi funksionojnë si një e vetme

Statusi ligjor

Në zbatim të nr. 109 datë 28.11.2021 të Gjykatës së Rrethit Gjyqësor Lushnje ku është vendosur sekuestrimi i pasurise në emër të shtetasit Fatmir Avdurramani

Përshkrimi dhe adresa e pasurisë. Koordinatat në google maps:
(https://maps.app.goo.gl/Cy1sbvSyLcyDxji88)

Pasuria është e pozicionuar në Lushnje. Pasuria e llojit njësi shërbimi nr.22 / 314-N14,zk 8571, 184.1 m2 Lushnje, në emër të shtetasit Fatmir Avdurramani

Pasuria e llojit njësi shërbimi 22/314-N14, zk 8571, 54.9 m2 Lushnje, në emër të shtetasit Fatmir Avdurramani

Të dyja këto njësi funksionojnë si një e vetme. Aktualisht janë me qira.

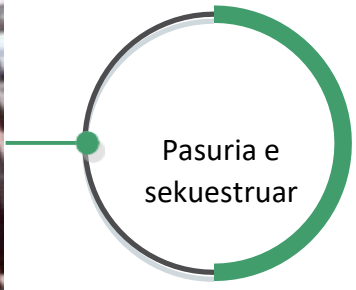

REPUBLIKA E SHQIPËRISË

MINISTRIA E PUNEVE TE BRENDSHME

AGJENCIA E ADMINISTRIMIT TË PASURIVE TË SEKUESTRUARA DHE KONFISKUARA

Vlera e përafërt e pasurisë

Vlera e pasurisë, referuar vendimit të Gjykatës rezulton të jetë:

-Vlera e pasurisë njësi shërbimi nr.22 / 314-N14,zk 8571, 184.1 m2 Lushnje, në emër të shtetasit Fatmir Avdurramani me vlerë 11,067,600 (njëmbëdhjetë milion e gjashtëdhjetë e shtatë mijë e gjashtëqind) lekë.

-Vlera e pasurisë njësi shërbimi 22/314-N14, zk 8571, 54.9 m2 Lushnje, në emër të shtetasit Fatmir Avdurramani me vlerë 3,097,720 (tre milion e nëntëdhjetë e shtatë mijë e shtatëqind e njëzet) lekë.

Berat

REPUBLIKA E SHQIPËRISË

MINISTRIA E PUNEVE TE BRENDSHME

AGJENCIA E ADMINISTRIMIT TË PASURIVE TË SEKUESTRUARA DHE KONFISKUARA

PASAPORTA E PASURISË SË SEKUESTRUAR

Pasuria e llojit Apartament me sipërfaqe 2853 m², nr. 1434/52, vol. 13, fq. 202, zk. 1587, Berat
Pasuria e llojit Godinë me sipërfaqe 1236.1 m², Berat
Pasuria e llojit "Siperfaqe Ndërtimi" me sipërfaqe 580 m², Berat
Pasuria e llojit Banes me nr. 10/129, Berat

Statusi ligjor

Bazuar në vendimin nr. 178, datë 28.10.2020 të Gjykatës së Posaçme të Shkallës së Parë Kundër Korrupsionit dhe Krimit të Organizuar, pasuria është e sekuestruar.

Përshkrimi dhe adresa e pasurisë. Koordinatat në google maps: (40°43'01.6"N 19°56'11.3"E)

Pasuria e llojit Apartament me sipërfaqe 2853 m², ndodhur në Dyshnik, Berat.
Pasuria e llojit Godinë me sipërfaqe 1236.1 m², shërbimi, 1 katë, me dosje me nr. 489 me vetë deklarim dt. 30.12.2016.Në proces legalizimi.
Pasuria e llojit "Siperfaqe Ndërtimi" me sipërfaqe 580 m², funksion i objektit Kompleks Sportiv (stall + ambient shërbimi), dosja me nr.1247 me vetë deklarim dt . 17.11.2006 dhe dosja me nr. 1414 me vetë deklarimin e datës 24.03.2005.E legalizuar me lejen nr. 10000680 datë 10.08.2016, Berat.
Pasuria e llojit Banes, me nr. 10/129, me dosje me nr. 1413, me vetë deklarim datë 24.03.2005.Në proces legalizimi, Berat. Pasuria aktualisht nuk është e dhënë me qira.

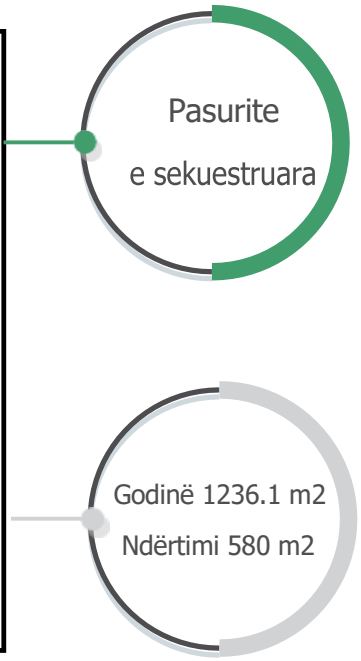

REPUBLIKA E SHQIPËRISË

MINISTRIA E PUNEVE TE BRENDSHME

AGJENCIA E ADMINISTRIMIT TË PASURIVE TË SEKUESTRUARA DHE KONFISKUARA

Vlera e përafërt e pasurisë

Vlera e pasurisë, referuar vendimit të Gjykatës rezulton të jetë:

Vlera e pasurisë e llojit "Apartament" me sipërfaqe totale 2853 m^2 është 118,114,200 (Njëqind e tetëmbëdhjetë milionë e njëqind e katërmbëdhjetë e dyqind) Lekë.

Vlera e pasurisë e llojit "Godinë" me sipërfaqe totale 1236.1 m^2 është 51,174,540 (Pesëdhjetë e një milionë e njëqind e shtatëdhjetë e katër e pesëqind e dyzet) Lekë

REPUBLIKA E SHQIPËRISË

MINISTRIA E PUNEVE TE BRENDSHME

AGJENCIA E ADMINISTRIMIT TË PASURIVE TË SEKUESTRUARA DHE KONFISKUARA

Vlera e pasurisë e llojit "Siperfaqe Ndërtimi" me sipërfaqe totale 580 m² është 24,012,000 (Njëzet e katër milionë e dymbëdhjetë mijë) Lekë.

PASAPORTA E PASURISË SË SEKUESTRUAR

Pasuria e llojit Apartament me sipërfaqe 63 m² , me nr. 10/16+1-9, vol. 5, fq. 168, zk. 8501, Berat.

Statusi ligjor

Bazuar në vendimin nr. 178, datë 28.10.2020 të Gjykatës së Posaçme të Shkallës së Parë Kundër Korrupsionit dhe Krimit të Organizuar, pasuria është e sekuestruar.

Përshkrimi dhe adresa e pasurisë. Koordinatat në google maps: (40°42'45.3"N 19°56'12.6"E)

Pasuria është e pozicionuar në zonën e Beratit, Rr."Nezim Frakulla". Pasuria aktualisht nuk është e dhënë me qira.

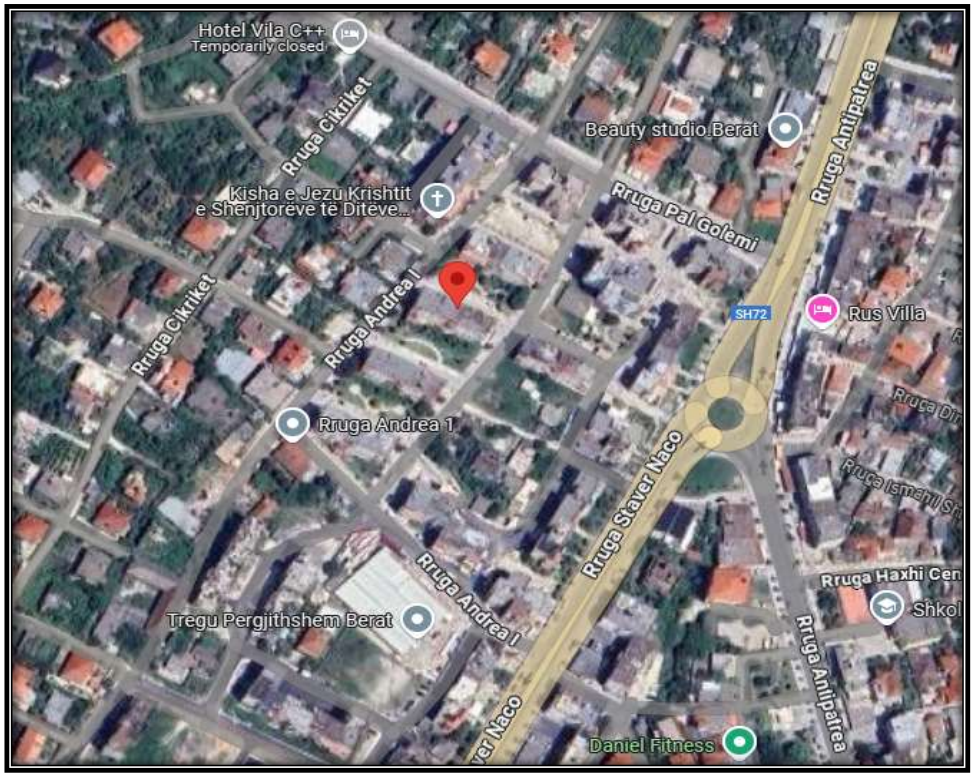

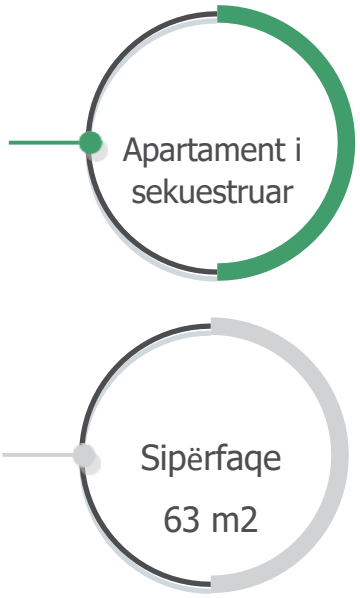

REPUBLIKA E SHQIPËRISË

MINISTRIA E PUNEVE TE BRENDSHME

AGJENCIA E ADMINISTRIMIT TË PASURIVE TË SEKUESTRUARA DHE KONFISKUARA

Vlera e përafërt e pasurisë

Vlera e pasurisë, referuar vendimit të Gjykatës rezulton të jetë:

Vlera e pasurisë e llojit "Apartament" me sipërfaqe totale 63 m^2 është 2,484,000 (dy milionë e katërqind e tetëdhjetë e katër mijë) Lekë

REPUBLIKA E SHQIPËRISË

MINISTRIA E PUNEVE TE BRENDSHME

AGJENCIA E ADMINISTRIMIT TË PASURIVE TË SEKUESTRUARA DHE KONFISKUARA

PASAPORTA E PASURISË SË SEKUESRUAR

Pasuria e llojit Aparatament me sipërfaqe 109.88 m² , nr. 10/219+1- 40, vol. 24, fq. 30, zk. 8501, Berat

Statusi ligjor

Bazuar në vendimin nr. 178, datë 28.10.2020 të Gjykatës së Posaçme të Shkallës së Parë Kundër Korrupsionit dhe Krimit të Organizuar, pasuritë është e sekuestruar.

Përshkrimi dhe adresa e pasurisë.

Pasuria paluajtshme e llojit "Apartament" me sipërfaqe 109.88 m², ndodhur në rrugën "Çlirim", Berat.

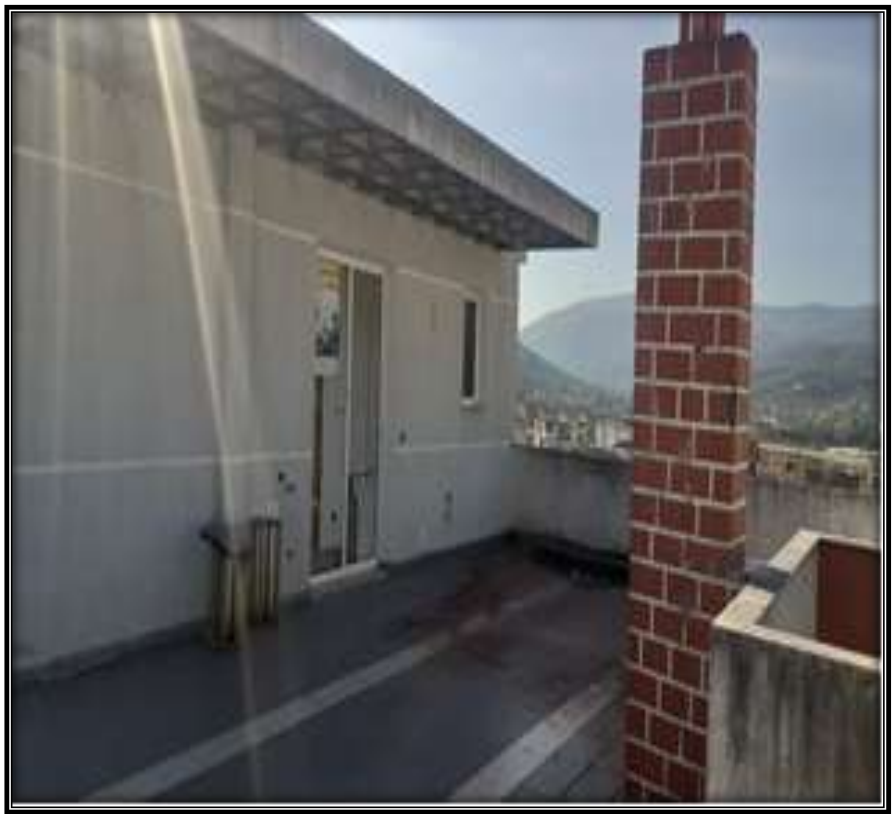

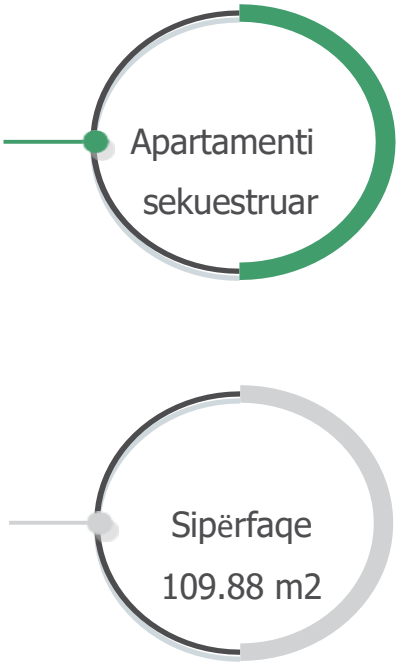

REPUBLIKA E SHQIPËRISË

MINISTRIA E PUNEVE TE BRENDSHME

AGJENCIA E ADMINISTRIMIT TË PASURIVE TË SEKUESTRUARA DHE KONFISKUARA

Vlera e përafërt e pasurisë

Vlera e pasurisë, referuar vendimit të Gjykatës rezulton të jetë:

Vlera e pasurisë e llojit "Apartament" me sipërfaqe totale 109.88 m2 është 4.548.032 (katër milion e pesëqind e dyzet e tetë mijë e tridhjetë e dy) Lekë.

REPUBLIKA E SHQIPËRISË

MINISTRIA E PUNEVE TE BRENDSHME

AGJENCIA E ADMINISTRIMIT TË PASURIVE TË SEKUESTRUARA DHE KONFISKUARA

PASAPORTA E PASURISË SË SEKUESTRUAR

Pasuria e llojit apartament me sipërfaqe 60 m², nr. 6/122+3-7, vol. 7, fq. 20, zk. 8503, Berat

Statusi ligjor

Bazuar në vendimin nr. 178, datë 28.10.2020 të Gjykatës së Posaçme të Shkallës së Parë Kundër Korrupsionit dhe Krimit të Organizuar, pasuria është sekuestruar.

Përshkrimi dhe adresa e pasurisë. Koordinatat në google maps: (40°42'06.5"N 19°57'38.2"E)

Pasuria është e pozicionuar pranë Bashkisë së Beratit, Rr.”10 Korriku”, apartamemti nr. 5. Kjo pasuri kufizohet me pasurinë me nr. 13/355 dhe pasuria me nr.13/584. Apartamenti nr.5 ndodhet në katin e katërt të pallatit. Pasuria aktualisht nuk është e dhënë me qira.

REPUBLIKA E SHQIPËRISË

MINISTRIA E PUNEVE TE BRENDSHME

AGJENCIA E ADMINISTRIMIT TË PASURIVE TË SEKUESTRUARA DHE KONFISKUARA

Vlera e përafërt e pasurisë

Vlera e pasurisë, referuar vendimit të Gjykatës rezulton të jetë:

Vlera e pasurisë e llojit "Apartament" me sipërfaqe totale 60 m2 është 2,484,000 (Dy milion e katërqind e tetëdhjetë e katër mijë) Lekë.

REPUBLIKA E SHQIPËRISË

MINISTRIA E PUNEVE TE BRENDSHME

AGJENCIA E ADMINISTRIMIT TË PASURIVE TË SEKUESTRUARA DHE KONFISKUARA

PASAPORTA E PASURISË SË SEKUESTRUAR

Pasuria e llojit Arë me sipërfaqe 6500 m², nr. 1583/34, vol. 11, fq. 54, zk. 1587, Berat.

Statusi ligjor

Bazuar në vendimin nr. 178, datë 28.10.2020 të Gjykatës së Posaçme të Shkallës së Parë Kundër Korrupsionit dhe Krimit të Organizuar, pasuria është e sekuestruar .

Përshkrimi dhe adresa e pasurisë. Koordinatat në google maps: (40°43'54.0"N 19°56'26.3"E)

Pasuria është e pozicionuar në Dushnik, në Bashkinë e Beratit. Pasuria e paluajtshme e llojit "Arë" me sipërfaqe 6500 m², është pjesë e Shoqërisë " Rrotull Beton". Pasuria aktualisht nuk është e dhënë me qira.

6. Vlera e përafërt e pasurisë

Vlera e pasurisë, referuar vendimit të Gjykatës rezulton të jetë:

REPUBLIKA E SHQIPËRISË

MINISTRIA E PUNEVE TE BRENDSHME

AGJENCIA E ADMINISTRIMIT TË PASURIVE TË SEKUESTRUARA DHE KONFISKUARA

Vlera e pasurisë e llojit "Arë" me sipërfaqe totale 6500 m² është 1,319,500 (Një milion e treqind e nëntëmbëdhjetë mijë e pesëqind) Lekë.

PASAPORTA E PASURISË SË SEKUESTRUAR

Pasuria e llojit Godinë me sipërfaqe 39.7 m² , nr. 10/280, vol. 24, fq. 98, zk. 8501, Berat
Pasuria e llojit Apartament me sipërfaqe 63.2 m² , nr. 10/23+1-6, vol. 5, fq. 225, zk. 8501, Berat
Pasuria e llojit "Shtesë Banese", nr. 10/23+1-6, Berat

Statusi ligjor

Bazuar në vendimin nr.178, datë 28.10.2020 të Gjykatës së Posaçme të Shlkallës së Parë Kundër Korrupsionit dhe Krimit të Organizuar, pasuria është e sekuestruar

Përshkrimi dhe adresa e pasurisë. Koordinatat në google maps:
(40°42'43.8"N 19°56'15.5"E)

Pasuria e paluajtshme e llojit "Godinë", me sipërfaqe 39.7 m², pozicionohet në rrugën "Çlirim" , Berat. Pasuria e paluajtshme e llojit "Apartament" me sipërfaqe 63.2 m², pozicionohet në rrugën "Çlirim" , Berat.
Pasuria e paluajtshme e llojit "Shtesë Banese" me nr. 10/23+1-6, me dosje me nr.235, me vetë deklarim datë 12.11.2006 .Kjo dosje është pajisur me leje legalizimi me nr.11446, datë 18.05.2012, Berat. Pasuria aktualisht nuk është e dhënë me qira.

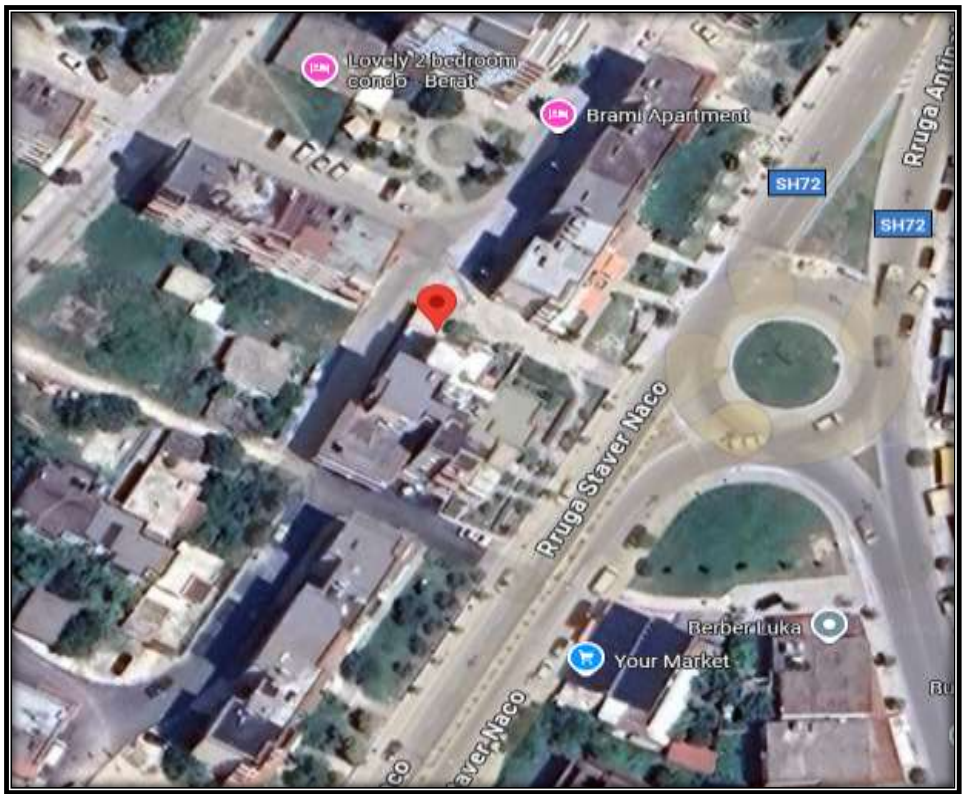

REPUBLIKA E SHQIPËRISË

MINISTRIA E PUNEVE TE BRENDSHME

AGJENCIA E ADMINISTRIMIT TË PASURIVE TË SEKUESTRUARA DHE KONFISKUARA

Vlera e përafërt e pasurisë

Vlera e pasurisë, referuar vendimit të Gjykatës rezulton të jetë:

Vlera e pasurisë e llojit "Ndërtesë" me sipërfaqe totale 39.7 m^2 është: 1,643,580.00 (një milion e gjashtëqind e dyzet e tre mijë e pesëqind e tetëdhjetë) Lekë.

Vlera e pasurisë e llojit "Apartament" me sipërfaqe totale 63.2 m^2 është: 2,616,480 (një milion e gjashtëqind e dyzet e tre mijë e pesëqind e tetëdhjetë) Lekë.

REPUBLIKA E SHQIPËRISË

MINISTRIA E PUNEVE TE BRENDSHME

AGJENCIA E ADMINISTRIMIT TË PASURIVE TË SEKUESTRUARA DHE KONFISKUARA

PASAPORTA E PASURISË SË SEKUESTRUAR

Pasuria e llojit "Ndërtesë" me sipërfaqe 20 m², nr. 10/12-ND, vol. 25, fq. 122, zk. 8501, Berat.

Statusi ligjor

Bazuar në vendimin nr. 178, datë 28.10.2020 të Gjykatës së Posaçme të Shkallës së Parë Kundër Korrupsionit dhe Krimit të Organizuar, pasuria është e sekuestruar.

Përshkrimi dhe adresa e pasurisë. Koordinatat në google maps: (40°42'45.3"N 19°56'14.8"E)

Pasuria e llojit "Ndërtesë", ndodhur në Berat. Pasuria aktualisht nuk është e dhënë me qira.

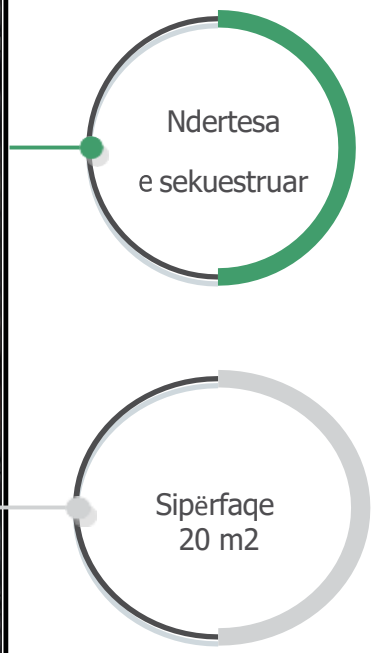

REPUBLIKA E SHQIPËRISË

MINISTRIA E PUNEVE TE BRENDSHME

AGJENCIA E ADMINISTRIMIT TË PASURIVE TË SEKUESTRUARA DHE KONFISKUARA

Vlera e përafërt e pasurisë

Vlera e pasurisë, referuar vendimit të Gjykatës rezulton të jetë:

Vlera e pasurisë e llojit "Ndërtesë" me sipërfaqe totale 20 m2 është 828,000 (Tetëqind e njëzet e tetë mijë) Lekë.

REPUBLIKA E SHQIPËRISË

MINISTRIA E PUNEVE TE BRENDSHME

AGJENCIA E ADMINISTRIMIT TË PASURIVE TË SEKUESTRUARA DHE KONFISKUARA

PASAPORTA E PASURISË SË SEKUESTRUAR

Pasuria e llojit Ndërtesë me sipërfaqe 600 m², nr. 14/50-ND, vol. 22, fq. 66, zk. 8501, Berat

Statusi ligjor

Bazuar në vendimin nr. 178, datë 28.10.2020 të Gjykatës së Posaçme të Shkallës së Parë Kundër Korrupsionit dhe Krimit të Organizuar, pasuria është e sekuestruar.

Përshkrimi dhe adresa e pasurisë. Koordinatat në google maps: (40°42'15.4"N 19°56'31.3"E)

Pasuria e llojit "Ndërtesë", pesë katëshe, ndodhet në Rrugën "Çlirim", Berat. Pasuria aktualisht nuk është e dhënë me qira

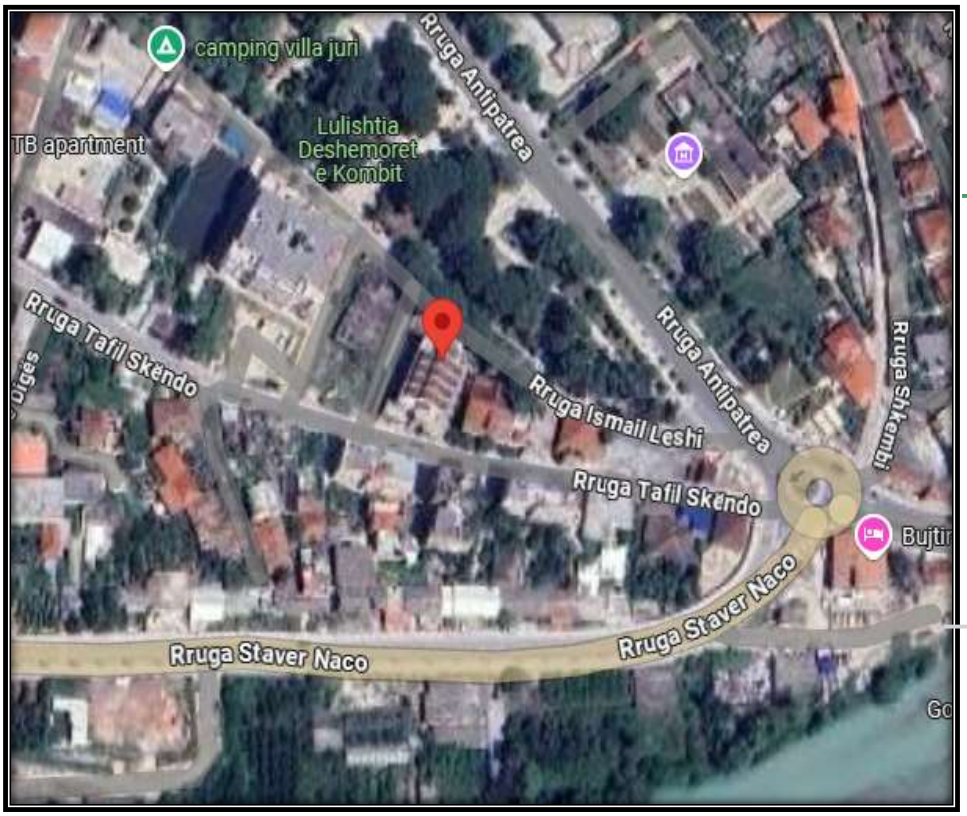

REPUBLIKA E SHQIPËRISË

MINISTRIA E PUNEVE TE BRENDSHME

AGJENCIA E ADMINISTRIMIT TË PASURIVE TË SEKUESTRUARA DHE KONFISKUARA

Vlera e përafërt e pasurisë

Vlera e pasurisë, referuar vendimit të Gjykatës rezulton të jetë:

Vlera e pasurisë e llojit "Karabina" me sipërfaqe totale 600 m2 është 19,387,800 (Nëntëmbëdhjetë milionë e treqind e tetëdhjetë e shtatë mijë e tetëqind) Lekë.

REPUBLIKA E SHQIPËRISË

MINISTRIA E PUNEVE TE BRENDSHME

AGJENCIA E ADMINISTRIMIT TË PASURIVE TË SEKUESTRUARA DHE KONFISKUARA

PASAPORTA E PASURISË SË SEKUESTRUAR

Pasuria e llojit Ullishte me sipërfaqe 112.58 m² , nr. 1723/88, vol. 5, fq. 128, zk. 3676, Berat

Statusi ligjor

Bazuar në vendimin nr. 178, datë 28.10.2020 të Gjykatës së Posaçme të Shkallës së Parë Kundër Korrupsionit dhe Krimit të Organizuar, pasuria është e sekuestruar. Bëhet fjalë për pasurinë truall me sipërfaqe 112.58 m² , me nr. pasurie 1723/88, vol. 5, fq. 128, zk. 3676.

Përshkrimi dhe adresa e pasurisë. Koordinatat në google maps: (40°44'24.5"N 19°57'44.3"E)

Pasuria është e pozicionuar në zonën, Ullinjas, në Bashkinë e Berati. Pasuria e paluajtshme e llojit "Ullishte" me sipërfaqe 112.58 m². Rruga për të vajtur në destinacion është e pa shtruar.Pasuria aktualisht eshte pa qira.

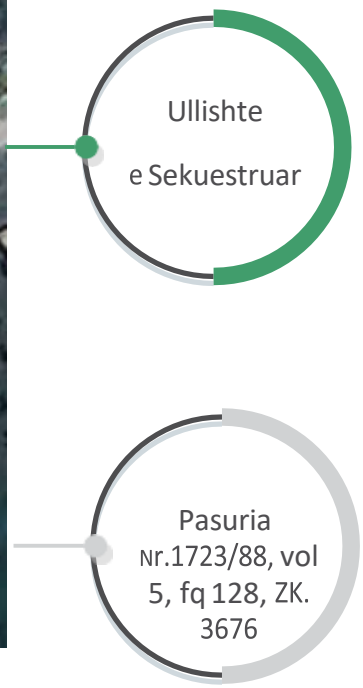

Vlera e përafërt e pasurisë

Vlera e pasurisë, referuar vendimit të Gjykatës rezulton të jetë:

Vlera e pasurisë e llojit "Ullishte" me sipërfaqe totale 112.58 m² është 22,854 (Njëzet e dy mijë e tetëqind e pesëdhjetë e katër) Lekë.

REPUBLIKA E SHQIPËRISË

MINISTRIA E PUNEVE TE BRENDSHME

AGJENCIA E ADMINISTRIMIT TË PASURIVE TË SEKUESTRUARA DHE KONFISKUARA

PASAPORTA E PASURISË SË SEKUESTRUAR

Pasuria e llojit ndërtesë me sipërfaqe 66 m² , nr. 10/529-ND, vol. 40, fq. 35, zk. 8501, Berat

Statusi ligjor

Bazuar në vendimin nr. 178, datë 28.10.2020 të Gjykatës së Posaçme të Shkallës së Parë Kundër Korrupsionit dhe Krimit të Organizuar, pasuria është e sekuestruar.Bëhet fjalë për pasurinë ndërtesë me sipërfaqe 66 m² , me nr. pasurie 10/529-ND, vol. 40, fq. 35, zk. 8501.

Përshkrimi dhe adresa e pasurisë. Koordinatat në google maps: (40°42'42.1"N 19°56'13.1"E)

Pasuria e paluajtshme e llojit "Ndërtesë" , me sipërfaqe 66 m² , është e pozicionuar në rrugën "Çlirim", Berat. Pasuria aktualisht nuk është e dhënë me qira.

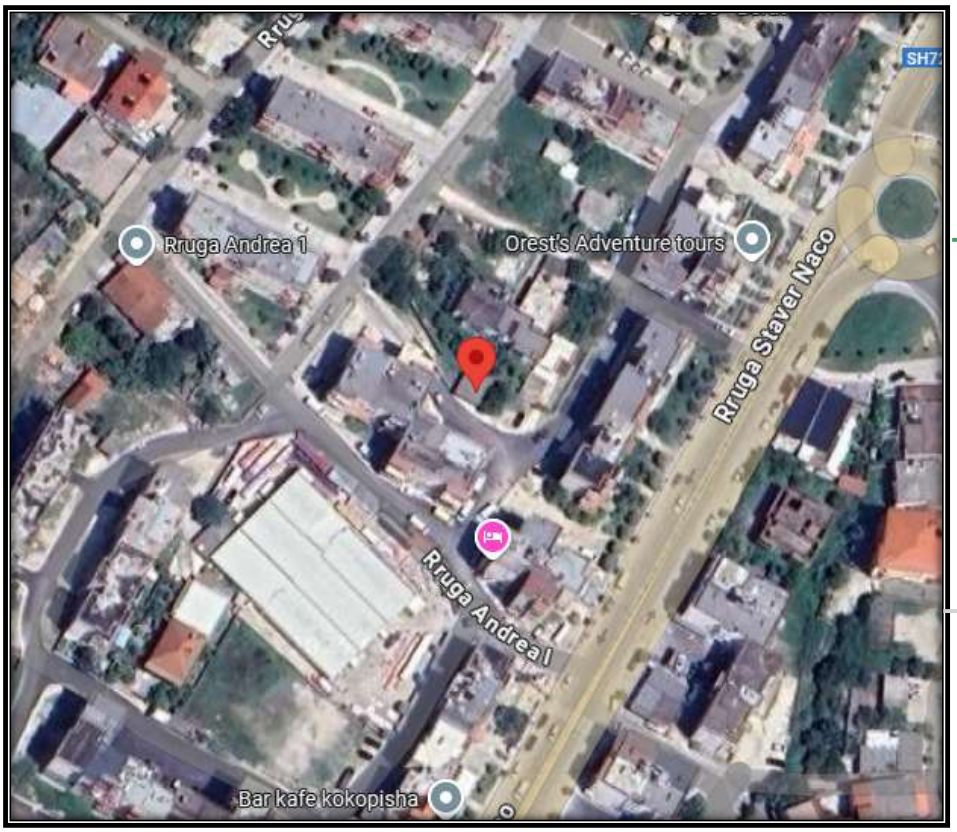

Pasuri e Sekuestruar

Sipërfaqe 66 m2

REPUBLIKA E SHQIPËRISË

MINISTRIA E PUNEVE TE BRENDSHME

AGJENCIA E ADMINISTRIMIT TË PASURIVE TË SEKUESTRUARA DHE KONFISKUARA

Vlera e përafërt e pasurisë

Vlera e pasurisë, referuar vendimit të Gjykatës rezulton të jetë:

Vlera e pasurisë e llojit "Ndërtesë" me sipërfaqe totale 66 m^2 është 1,912,680 (Një milion e nëntëqind e dymbëdhjetë mijë e gjashtëqind e tetëdhjetë) Lekë.

REPUBLIKA E SHQIPËRISË

MINISTRIA E PUNEVE TE BRENDSHME

AGJENCIA E ADMINISTRIMIT TË PASURIVE TË SEKUESTRUARA DHE KONFISKUARA

PASAPORTA E PASURISË SË SEKUESTRUAR

Pasuria e llojit Apartament me sipërfaqe 96.5 m², nr. 9/205+1-24, vol. 38, fq. 69, zk. 8501, Berat

Pasuria e llojit Apartament me sipërfaqe 108.8 m², zk. 8501, Berat

Statusi ligjor

Bazuar në vendimin nr. 178, datë 28.10.2020 të Gjykatës së Posaçme të Shkallës së Parë Kundër Korrupsionit dhe Krimit të Organizuar, pasurit janë të sekuestuuara.

Përshkrimi dhe adresa e pasurisë. Koordinatat në google maps: (40°42'47.2"N 19°56'12.6"E)

Pasuria e llojit "Apartament" me sipërfaqe 96.5 m² është e pozicionuar në rrugën "Çlirim", Berat. Pasurit e paluajtshme të llojit "Apartament", me sipërfaqe 108.8 m², ndodhet në katin e shtatë të banimit, në rrugën "Çlirim", Berat. Pasuria aktualisht nuk është e dhënë me qira.

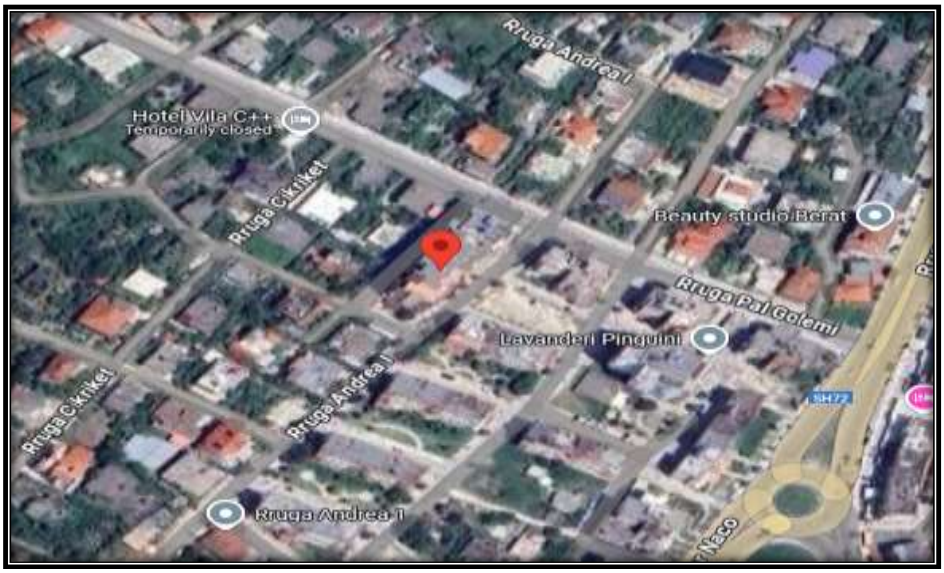

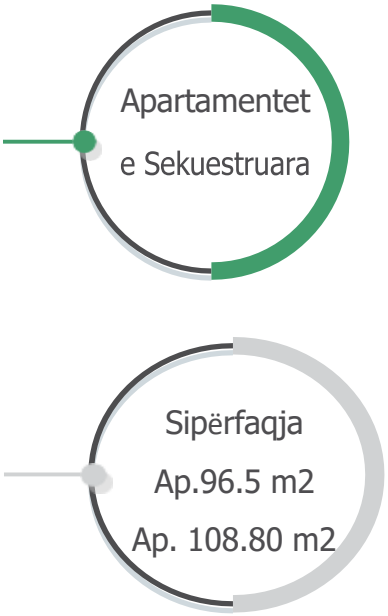

Vlera e përafërt e pasurisë

Vlera e pasurisë, referuar vendimit të Gjykatës rezulton të jetë:

- Vlera e pasurisë e llojit "Apartament" me sipërfaqe totale 96.5 m² është 3,995,100 (tre milionë e nëntëqind e nëntëdhjetë e pesë mijë e njëqind) Lekë.
- Vlera e pasurisë e llojit "Apartament" me sipërfaqe 108.8 m² është 4,504,320 (katër milionë e pesëqind e katër e katër e treqind e njëzet) Lekë.

REPUBLIKA E SHQIPËRISË

MINISTRIA E PUNEVE TE BRENDSHME

AGJENCIA E ADMINISTRIMIT TË PASURIVE TË SEKUESTRUARA DHE KONFISKUARA

PASAPORTA E PASURISË SË SEKUESTRUAR

Pasuria e llojit Apartament me sipërfaqe 57 m², nr. 10/16+1-8, vol. 5, fq. 167, zk. 8501, Berat

Statusi ligjor

Bazuar në vendimin nr. 178, datë 28.10.2020 të Gjykatës së Posaçme të Shkallës së Parë Kundër Korrupsionit dhe Krimit të Organizuar, pasuria është e sekuestruar.

Përshkrimi dhe adresa e pasurisë. Koordinatat në google maps: (40°42'45.3"N 19°56'12.6"E)

Pasuria është e pozicionuar në zonën e Beratit, Rr.”Nezim Frakulla”. Pasuria aktualisht nuk është e dhënë me qira

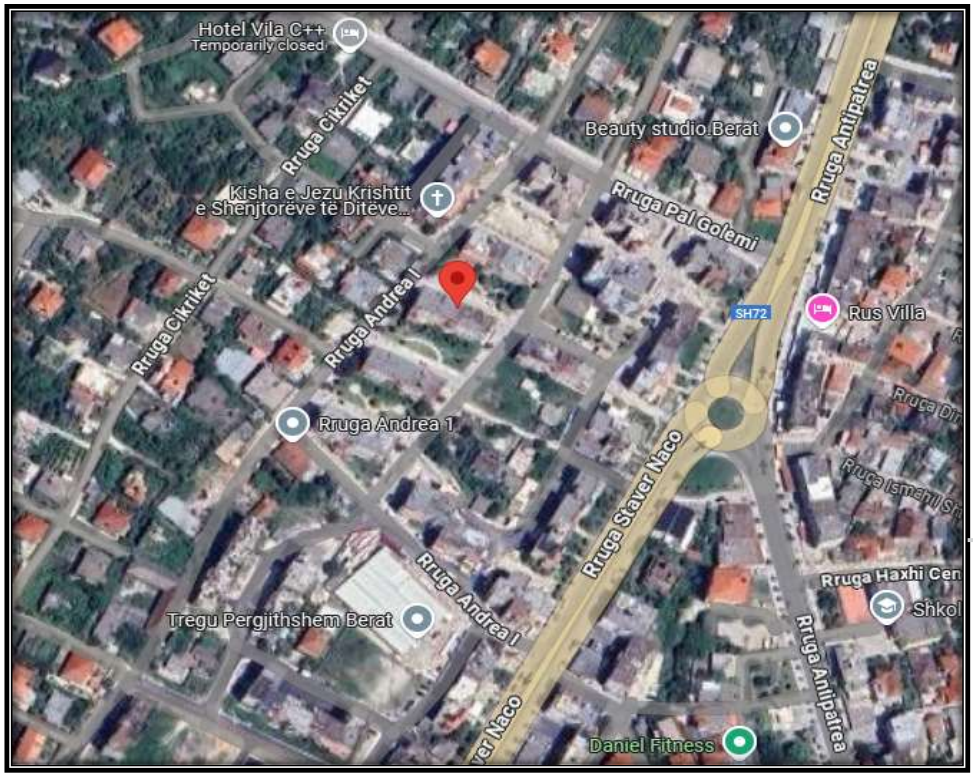

Apartamenti i sekuestruar

Sipërfaqe 57 m2

REPUBLIKA E SHQIPËRISË

MINISTRIA E PUNEVE TE BRENDSHME

AGJENCIA E ADMINISTRIMIT TË PASURIVE TË SEKUESTRUARA DHE KONFISKUARA

Vlera e përafërt e pasurisë

Vlera e pasurisë, referuar vendimit të Gjykatës rezulton të jetë:

Vlera e pasurisë e llojit "Apartament" me sipërfaqe totale 57 m^2 është 2.359.800 (dy milionë e treqind e pesëdhjetë e nëntë mijë e tetëqind) Lekë.

REPUBLIKA E SHQIPËRISË

MINISTRIA E PUNEVE TE BRENDSHME

AGJENCIA E ADMINISTRIMIT TË PASURIVE TË SEKUESTRUARA DHE KONFISKUARA

PASAPORTA E PASURISË SË SEKUESTRUAR

Pasuri e paluajtshme e llojit apartament me sipërfaqe 81.1 m^2 dhe nr. pasurie 24/40+1-30 ZK 8502, Berat, të ndodhur në katin e gjashtë, në rrugën Antipatrea.

Statusi ligjor

Bazuar në vendimin Nr.7 datë 21.01.2025 të Gjykatës së Shkallës së parë të Juridiksionit të Përgjithshëm Berat, e cila ka vendosur sekuestrimin e pasurisë. Bëhet fjalë për pasurinë e paluajtshme të llojit apartament me sipërfaqe të përgjithshme 81.1 m^2 me emërtimin 24/40+1-30 ZK 8502, Berat, të ndodhur në katin e gjashtë, në rrugën Antipatrea.

Përshkrimi dhe adresa e pasurisë. Koordinatat në google maps: (https://maps.app.goo.gl/rvkAP8kh6PQT9rTj9)

Pasuria e paluajtshme e llojit apartament me sipërfaqe të përgjithshme 81.1 m^2 me emërtimin 24/40+1-30 ZK 8502, Berat, të ndodhur në katin e gjashtë, në rrugën Antipatrea, është e pajisur me infrastrukturën e nevojshme, e mobiluar, gjithashtu furnizohet me ujë dhe energji elektrike nga rrjetet kryesore. Pasuria është e dhënë me qira.

REPUBLIKA E SHQIPËRISË

MINISTRIA E PUNEVE TE BRENDSHME

AGJENCIA E ADMINISTRIMIT TË PASURIVE TË SEKUESTRUARA DHE KONFISKUARA

Vlera e përafërt e pasurisë

Vlera e pasurisë, referuar vendimit të Gjykatës rezulton të jetë: 3,357,540 (tre milion e treqind e pesëdhjetë e shtatë mijë e pesëqind e dyzet) Lekë.

REPUBLIKA E SHQIPËRISË

MINISTRIA E PUNEVE TE BRENDSHME

AGJENCIA E ADMINISTRIMIT TË PASURIVE TË SEKUESTRUARA DHE KONFISKUARA

PASAPORTA E PASURISË SË SEKUESTRUAR

Pasuri e paluajtshme e llojit tokë dhe Nr.4/503 ZK 8260.

Statusi ligjor

Bazuar në vendimin Nr.7 datë 21.01.2025 të Gjykatës së Shkallës së parë të Juridiksionit të Përgjithshëm Berat, e cila ka vendosur sekuestrimin e pasurisë. Bëhet fjalë për pasurinë e paluajtshme të llojit tokë me pjesë takuese, me emërtimin 4/503 Zk 8260

Përshkrimi dhe adresa e pasurisë. Koordinatat në google maps:
(https://maps.app.goo.gl/rvkAP8kh6PQT9rTj9)

Pasuria e paluajtshme e llojit tokë me emërtimin 4/503 Zk 8260, të ndodhur në shesh-pushimin e pallatit, në rrugën zonën e "Komuna Parisit", rrethohet me pemë dhe rrugë me beton. Pasuria aktualisht nuk është e dhënë me qira.

REPUBLIKA E SHQIPËRISË

MINISTRIA E PUNEVE TE BRENDSHME

AGJENCIA E ADMINISTRIMIT TË PASURIVE TË SEKUESTRUARA DHE KONFISKUARA

Vlera e përafërt e pasurisë

Vlera e pasurisë, referuar vendimit të Gjykatës rezulton të jetë: 3,357,540 (tre milion e treqind e pesëdhjetë e shtatë mijë e pesëqind e dyzet) Lekë.

REPUBLIKA E SHQIPËRISË

MINISTRIA E PUNEVE TE BRENDSHME

AGJENCIA E ADMINISTRIMIT TË PASURIVE TË SEKUESTRUARA DHE KONFISKUARA

PASAPORTA E PASURISË SË SEKUESTRUAR

Pasuria e paluajtshme e llojit Garazh me nr. 10/547, ZK 8501, Berat

Statusi ligjor

Bazuar në vendimin Nr.7 datë 21.01.2025 të Gjykatës së Shkallës së parë të Juridiksionit të Përgjithshëm Berat, e cila ka vendosur sekuestrimin e pasurisë. Bëhet fjalë për pasurinë e paluajtshme të llojit Garazh me nr. 10/547, ZK 8501, Berat, me sipërfaqe 36m^2

Përshkrimi dhe adresa e pasurisë. Koordinatat në google maps:
(https://maps.app.goo.gl/5A6JBjkDkF9ids956)

Pasuria e paluajtshme e llojit Garazh me nr. 10/547, ZK 8501, Berat, me sipërfaqe 36m^2. Pasuria aktualisht nuk është e dhënë me qira

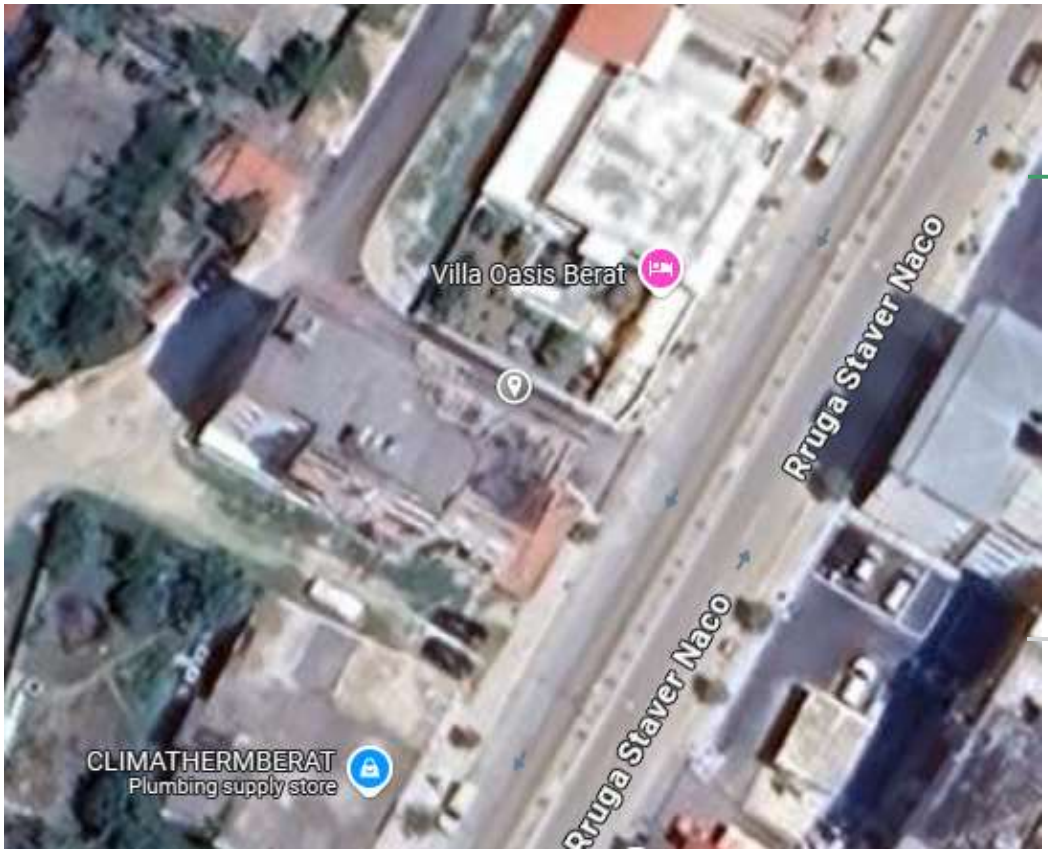

Garazhi i sekuestruar

Garazhi 36m^2

REPUBLIKA E SHQIPËRISË

MINISTRIA E PUNEVE TE BRENDSHME

AGJENCIA E ADMINISTRIMIT TË PASURIVE TË SEKUESTRUARA DHE KONFISKUARA

Vlera e përafërt e pasurisë

Vlera e pasurisë, referuar vendimit të Gjykatës rezulton të jetë: 6,000 (Gjashtë mijë)Lekë.

REPUBLIKA E SHQIPËRISË

MINISTRIA E PUNEVE TE BRENDSHME

AGJENCIA E ADMINISTRIMIT TË PASURIVE TË SEKUESTRUARA DHE KONFISKUARA

PASAPORTA E PASURISË SË SEKUESTRUAR

Pasuri e paluajtshme e llojit tokë dhe Nr.4/359 ZK 8260.

Statusi ligjor

Bazuar në vendimin Nr.7 datë 21.01.2025 të Gjykatës së Shkallës së parë të Juridiksionit të Përgjithshëm Berat, e cila ka vendosur sekuestrimin e pasurisë. Bëhet fjalë për pasurinë e paluajtshme e llojit tokë me pjesë takuese, me Nr. 4/359 Zk 8260.

Përshkrimi dhe adresa e pasurisë. Koordinatat në google maps:

(https://maps.app.goo.gl/rvkAP8kh6PQT9rTj9)

Pasuria e paluajtshme e llojit tokë me Nr.4/359 Zk 8260, , të ndodhur në shesh-pushimin e pallatit, në zonën "Komuna e Parisit" , rrethohet me pemë dhe rrugë me beton. Pasuria aktualisht nuk është e dhënë me qira.

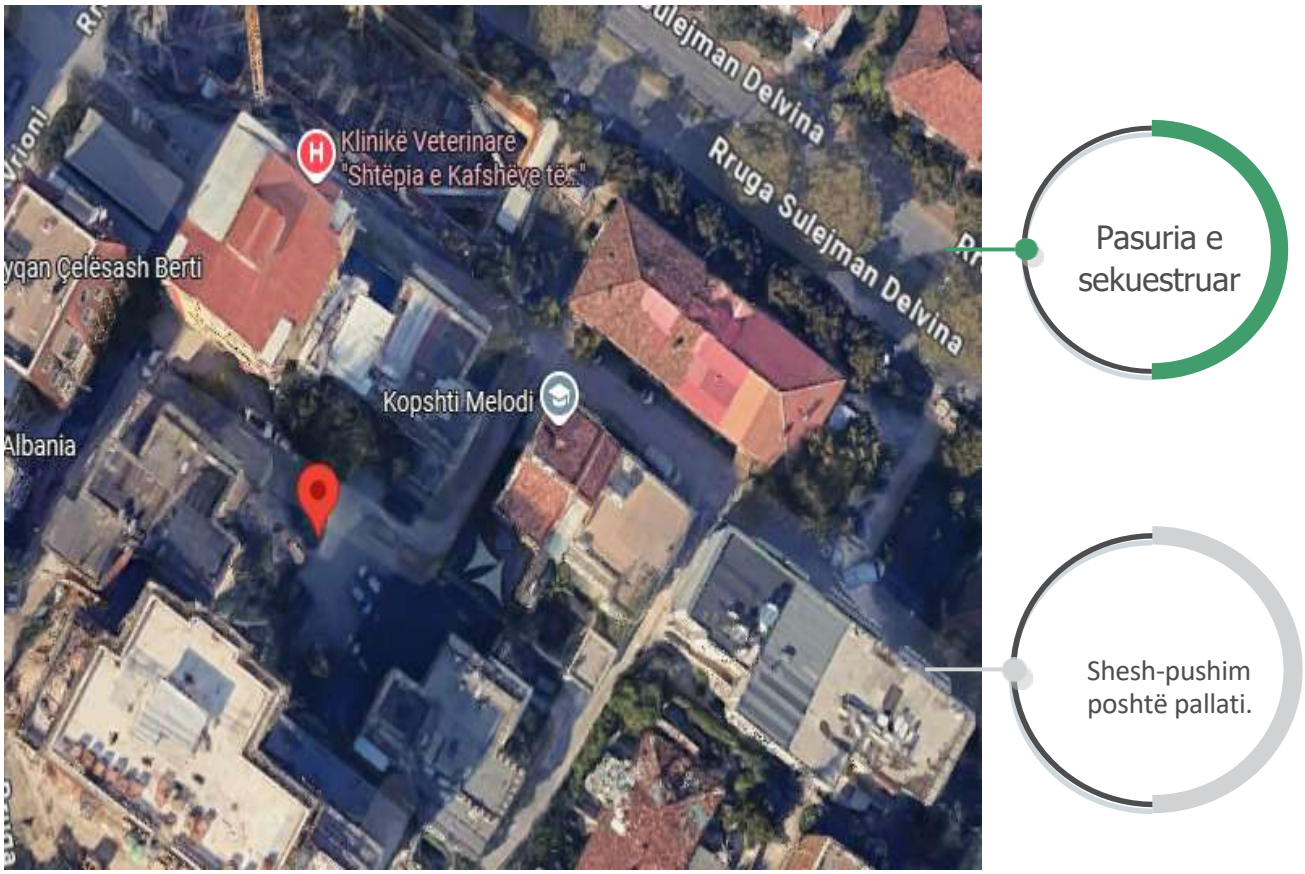

REPUBLIKA E SHQIPËRISË

MINISTRIA E PUNEVE TE BRENDSHME

AGJENCIA E ADMINISTRIMIT TË PASURIVE TË SEKUESTRUARA DHE KONFISKUARA

Vlera e përafërt e pasurisë

Vlera e pasurisë, referuar vendimit të Gjykatës rezulton të jetë: 3,357,540 (tre milion e treqind e pesëdhjetë e shtatë mijë e pesëqind e dyzet) Lekë.

REPUBLIKA E SHQIPËRISË

MINISTRIA E PUNEVE TE BRENDSHME

AGJENCIA E ADMINISTRIMIT TË PASURIVE TË SEKUESTRUARA DHE KONFISKUARA

PASAPORTA E PASURISË SË SEKUESTRUAR

Pasuri e paluajtshme e llojit tokë dhe Nr.4/574 ZK 8260, Tiranë.

Statusi ligjor

Bazuar në vendimin Nr.7 datë 21.01.2025 të Gjykatës së Shkallës së parë të Juridiksionit të Përgjithshëm Berat, e cila ka vendosur sekuestrimin e pasurisë. Bëhet fjalë për pasurinë e paluajtshme të llojit tokë me pjesë takuese, me Nr.4/574 ZK 8260, Tiranë.

Përshkrimi dhe adresa e pasurisë. Koordinatat në google maps:
(https://maps.app.goo.gl/rvkAP8kh6PQT9rTj9)

Pasuria e paluajtshme e llojit tokë me Nr.4/574 Zk 8260, Tiranë, të ndodhur në shesh-pushimin e pallatit, në rrugën zonën e "Komuna Parisit", rrethohet me pemë dhe rrugë me beton. Pasuria aktualisht nuk është e dhënë me qira.

REPUBLIKA E SHQIPËRISË

MINISTRIA E PUNEVE TE BRENDSHME

AGJENCIA E ADMINISTRIMIT TË PASURIVE TË SEKUESTRUARA DHE KONFISKUARA

Vlera e përafërt e pasurisë

Vlera e pasurisë, referuar vendimit të Gjykatës rezulton të jetë: 3,357,540 (tre milion e treqind e pesëdhjetë e shtatë mijë e pesëqind e dyzet) Lekë.

Korçë

REPUBLIKA E SHQIPËRISË

MINISTRIA E PUNEVE TE BRENDSHME

AGJENCIA E ADMINISTRIMIT TË PASURIVE TË SEKUESTRUARA DHE KONFISKUARA

PASAPORTA E PASURISË SË SEKUESTRUAR

Lënda : Pasuri Truall + Ndërtesë me nr. 3/560, rruga “Naum Voskopoja”, Korçë

Statusi ligjor

Sekuestruar me vendimin nr. 41-2022-1802, datë 08.06.2022 të Gjykatës së Rrethit Gjyqësor Korçë.

Përshkrimi dhe adresa e pasurisë.

Pasuria e llojit Truall + Ndërtesë me nr. 3/560, regjistruar me Nr. 00018281 datë 21.01.2019, në zonën kadastrale 8564, me sipërfaqe trualli 182 m^2 dhe sipërfaqe ndërtese 147 m^2 , me adresë në rrugën “Naum Voskopoja”, Korçë. https://maps.app.goo.gl/Fun6ReA6NwGSxpRZ7

Pasuria aktualisht nuk është e dhënë me qira.

REPUBLIKA E SHQIPËRISË

MINISTRIA E PUNEVE TE BRENDSHME

AGJENCIA E ADMINISTRIMIT TË PASURIVE TË SEKUESTRUARA DHE KONFISKUARA

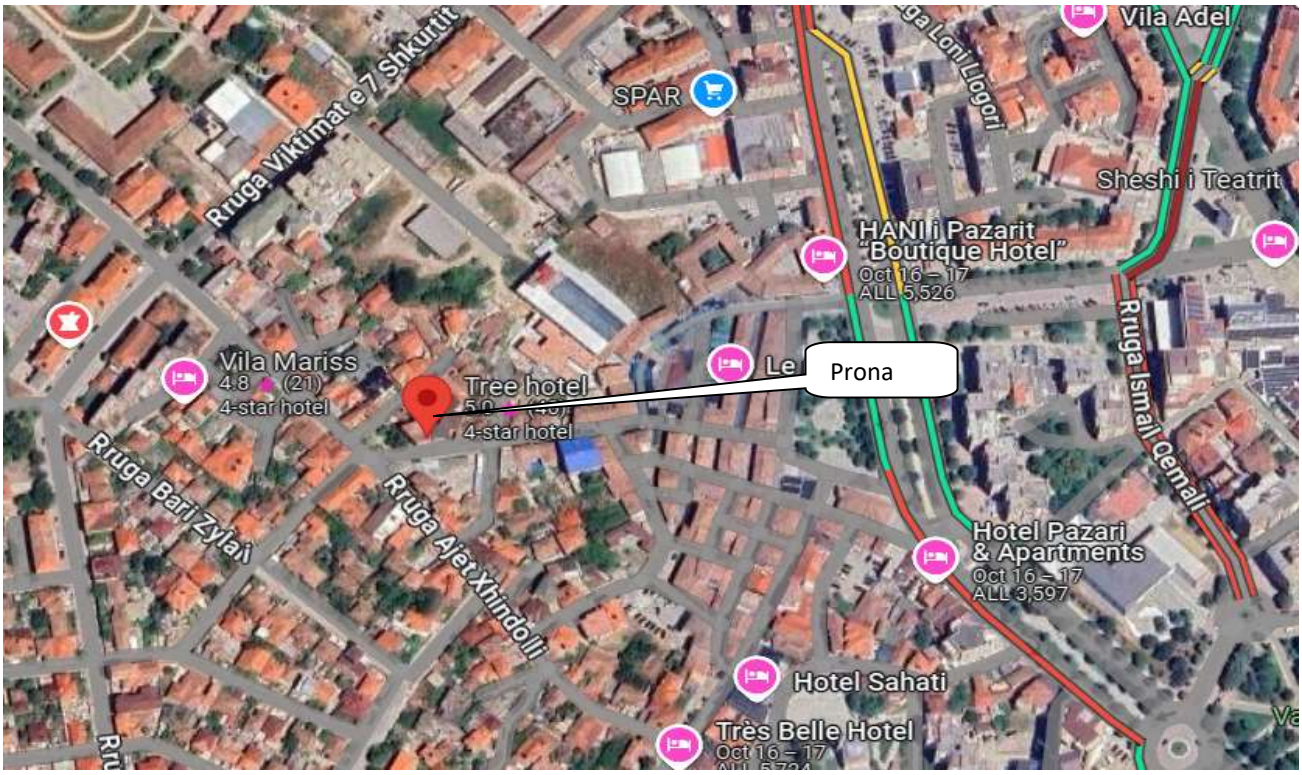

Vlera e përafërt e pasurisë

Vlera e kësaj pasurie referuar çmimeve të referencës është 21,100,000 lekë.

Shënim: Për nxjerjen e vlerës së pasurive i jemi referuar Vendimit Nr. 457, datë 26.7.2023 *për disa ndryshime në vendimin nr. 132, datë 7.3.2018, të Këshillit të Ministrave, "për metodologjinë për përcaktimin e vlerës së taksueshme të pasurisë së paluajtshme "ndërtesa".*

REPUBLIKA E SHQIPËRISË

MINISTRIA E PUNEVE TE BRENDSHME

AGJENCIA E ADMINISTRIMIT TË PASURIVE TË SEKUESTRUARA DHE KONFISKUARA

PASAPORTA E PASURISË SË SEKUESTRUAR

- Pasuria me nr.1/374+2-19, ZK 8581 e llojit “Apartament”, me sipëfaqe 79 m^2 , Pogradec.

Statusi ligjor

Bazuar në vendimin penal Nr.41-2025-3111 (538 Prot.), datë 24.09.2025 të Giykatës së Shkallës së Parë të Juridiksionit të Përgjithshëm Korçë nëpërmjet të cilit është vendosur caktimi i masës së sigurimit pasuror "Sekuestro Preventive", në lidhje me procedimin penal Nr.208/2022.

Përshkrimi dhe adresa e pasurisë. Koordinatat në google mapshttps://maps.app.goo.gl/zdTeR1zoYACT9HHi6

Pasuria është e pozicionuar në rrugën Reshit Çollaku, Pogradec. Apartamenti ndodhet në katin e shtatë në një pallat 7-katësh ndërmjet rrugës”Rinia RD” dhe Rrugës “Eduart Mortier”, në afërsi të bankomatit të “Alfa Bank”. Kjo pasuri e llojit apartament aktualisht është e dhënë me qira.

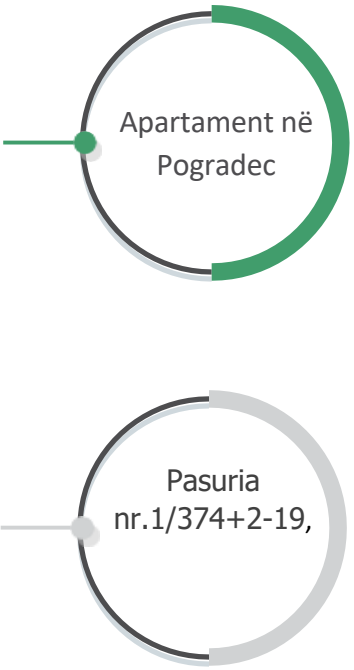

REPUBLIKA E SHQIPËRISË

MINISTRIA E PUNEVE TE BRENDSHME

AGJENCIA E ADMINISTRIMIT TË PASURIVE TË SEKUESTRUARA DHE KONFISKUARA

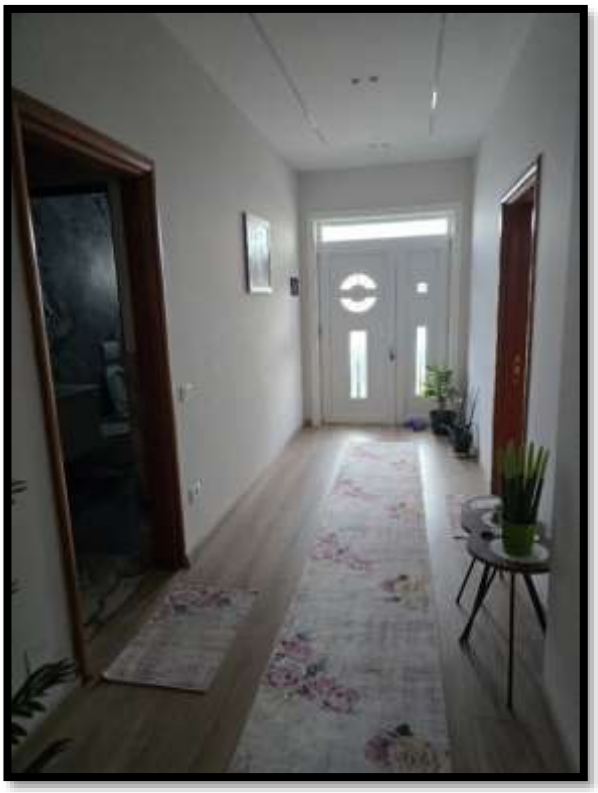

Vlera e përafërt e pasurisë

Vlera e pasurisë, referuar vendimit të Gjykatës rezulton të jetë:

Vlera e pasurisë e llojit "Apartament" me sip 79 m^2, ZK.8581, referuar VKM 457 dt.26.07.2023,është: 3,942,100.00 (tre milion e nëntëqind e dyzet e dy mijë e njëqind) lekë.

REPUBLIKA E SHQIPËRISË

MINISTRIA E PUNEVE TE BRENDSHME

AGJENCIA E ADMINISTRIMIT TË PASURIVE TË SEKUESTRUARA DHE KONFISKUARA

PASAPORTA E PASURISË SË SEKUESTRUAR

Pasuria me nr.4/82+3-11,ZK 3664 e llojit apartament me sip.35.1 m² në pronësi të shtetases Enilda Bulicka,Tushemisht, Pogradec.

Statusi ligjor

Bazuar në vendimin penal Nr.41-2025-3111 (538 Prot.), datë 24.09.2025 të Giykatës së Shkallës së Parë të Juridiksionit të Përgjithshëm Korçë nëpërmjet të cilit është vendosur caktimi i masës së sigurimit pasuror "Sekuestro Preventive", në lidhje me procedimin penal Nr.208/2022,

Përshkrimi dhe adresa e pasurisë. Koordinatat në google maps:
(https://maps.app.goo.gl/9HdHUtxZLvvzuugP9)

Pasuria është e pozicionuar në zonën e Tushemishtit, Pogradec. Apartamenti ndodhet në katin e dytë në një pallat 5-katësh pranë Hotel Pogradeci 2. Kjo pasuri është e dhënë me qira.

Apartament Tushemisht, Pogradec

REPUBLIKA E SHQIPËRISË

MINISTRIA E PUNEVE TE BRENDSHME

AGJENCIA E ADMINISTRIMIT TË PASURIVE TË SEKUESTRUARA DHE KONFISKUARA

Vlera e përafërt e pasurisë

Vlera e pasurisë, referuar vendimit të Gjykatës rezulton të jetë:

Vlera e pasurisë e llojit "Apartament" me sip 35.1 m^2, ZK.3664 rëferuar VKM 457 dt26.07.2023,është: 1,751,490.00 (një milion e shtatëqind e pesëdhjetë e një mijë e katëqind e nëntëdhjetë) lekë.

REPUBLIKA E SHQIPËRISË

MINISTRIA E PUNEVE TE BRENDSHME

AGJENCIA E ADMINISTRIMIT TË PASURIVE TË SEKUESTRUARA DHE KONFISKUARA

PASAPORTA E PASURISË SË SEKUESTRUAR

Subjekti tregtar "Rich Hotel" sh.p.k, me NIPT M5412860IE, me objekt veprimtarie Bar Hotel, regjistruar në datë 23.05.2025, ortak dhe administrator Edlira Buliçka, me status aktiv.
Subjekti tregtar "Rich Hotel" e ushtron aktivitetin e tij në Pasurinë me nr. 1/516, ZK 8581 në emër të Edmond Buliçka dhe Edlira Buliçka, me një sipërfaqe 152.5 m², blerë më datë 29.05.2025 në vlerën 250.000 euro.

Statusi ligjor

Bazuar në vendimin penal Nr.41-2025-3111 (538 Prot.), datë 24.09.2025 të Giykatës së Shkallës së Parë të Juridiksionit të Përgjithshëm Korçë nëpërmjet të cilit është vendosur caktimi i masës së sigurimit pasuror "Sekuestro Preventive", në lidhje me procedimin penal Nr.208/2022,

Përshkrimi dhe adresa e pasurisë. Koordinatat në google maps: (https://maps.app.goo.gl/Nc5rEB8qDvH5qvPr9)

Pasuria është e pozicionuar në rrugen Reshit Çollaku, Pogradec. Ky subjekt tregëtar bar-hotel e zhvillon veprimtarinë e tij në pasurinë me nr. 1/516, ZK 8581 , me një sipërfaqe 152.5 m². Kjo pasuri është e dhënë me qira .

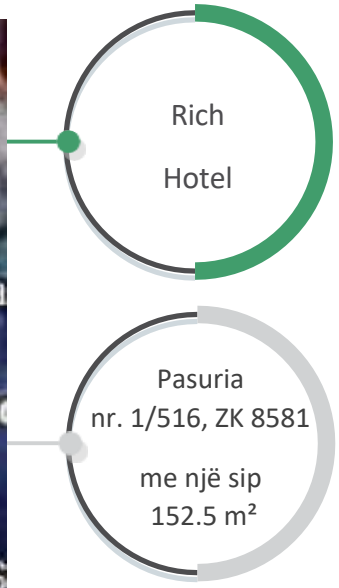

REPUBLIKA E SHQIPËRISË

MINISTRIA E PUNEVE TE BRENDSHME

AGJENCIA E ADMINISTRIMIT TË PASURIVE TË SEKUESTRUARA DHE KONFISKUARA

Vlera e përafërt e pasurisë

Vlera e pasurisë, referuar vendimit të Gjykatës rezulton të jetë:

Vlera e pasurisë e llojit Sipërfaqe e zënë e truallit 500 m², **është** : 250,000 euro **.**

REPUBLIKA E SHQIPËRISË

MINISTRIA E PUNEVE TE BRENDSHME

AGJENCIA E ADMINISTRIMIT TË PASURIVE TË SEKUESTRUARA DHE KONFISKUARA

PASAPORTA E PASURISË SË SEKUESTRUAR

Pasuria me nr. 12/3 11, ZK 8581 e llojit truall, me sipërfaqe 965m², blerë nga shtetasi Edri Buliçka në vlerën 60.000 euro më datë 26.09.2023

Statusi ligjor

Bazuar në vendimin penal Nr.41-2025-3111 (538 Prot.), datë 24.09.2025 të Giykatës së Shkallës së Parë të Juridiksionit të Përgjithshëm Korçë nëpërmjet të cilit është vendosur caktimi i masës së sigurimit pasuror "Sekuestro Preventive", në lidhje me procedimin penal Nr.208/2022,

Përshkrimi dhe adresa e pasurisë. Koordinatat në google maps:
(https://maps.app.goo.gl/kfvUpZghrGFpaKc2A)

Pasuria është e pozicionuar tek "Rruga e Vilave", Pogradec. Kjo pasuri me nr. 12/3 11, ZK 8581, me një sipërfaqe 965 m² e llojit truall është e rrethuar në të treja anët me gardh. Kjo pasuri nuk është e dhënë me qira.

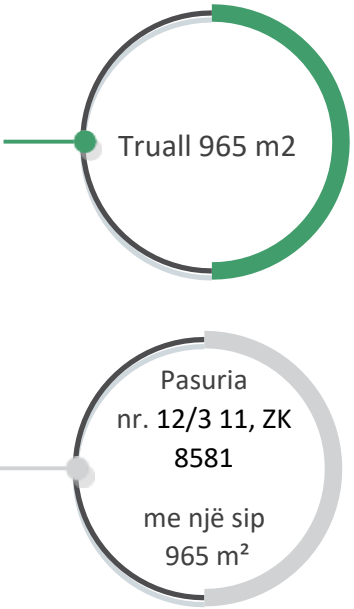

REPUBLIKA E SHQIPËRISË

MINISTRIA E PUNEVE TE BRENDSHME

AGJENCIA E ADMINISTRIMIT TË PASURIVE TË SEKUESTRUARA DHE KONFISKUARA

Vlera e përafërt e pasurisë

Vlera e pasurisë, referuar vendimit të Gjykatës rezulton të jetë:

Vlera e pasurisë e llojit Sipërfaqe e zënë e truallit 965 m², është :10,123,815(dhjetë milion e njëqind e njëzet e tre mijë e tetëqind e pesëmbëdhjetë) lekë.

REPUBLIKA E SHQIPËRISË

MINISTRIA E PUNEVE TE BRENDSHME

AGJENCIA E ADMINISTRIMIT TË PASURIVE TË SEKUESTRUARA DHE KONFISKUARA

PASAPORTA E PASURISË SË SEKUESTRUAR

Pasuria Nr.17/30, Z.K. 3665, Vol.9, Fq.171, me sipërfaqe 500 m, e llojit "Arë", me adresë Udenisht, Pogradec.

Statusi ligjor

Bazuar në vendimin nr.18 datë 09.12.2022 të Gjykatës së Posaçme të Shkallës së Parë për Korrupsion dhe Krimin e Organizuar është vendosur sekuestrimi i pasurisë së sipërcituar.

Përshkrimi dhe adresa e pasurisë.

Pasuria aktualisht nuk është e dhënë me qira.

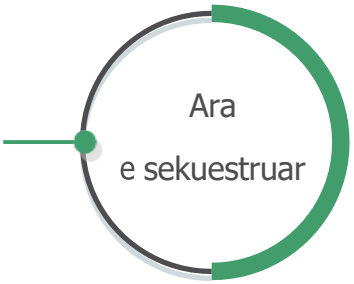

REPUBLIKA E SHQIPËRISË

MINISTRIA E PUNEVE TE BRENDSHME

AGJENCIA E ADMINISTRIMIT TË PASURIVE TË SEKUESTRUARA DHE KONFISKUARA

Vlera e përafërt e pasurisë

Vlera e pasurisë, referuar vendimit të Gjykatës rezulton të jetë:
Vlera e pasurisë së paluajtshme Nr.17/30, Z.K. 3665, Vol.9, Fq.171, (Udenisht, Pogradec), me sipërfaqe 500 m, e llojit "are", me adresë Udenisht, Pogradec është ; 820,000.00 (tetëqind e njëzet mijë) lekë.

Elbasan

REPUBLIKA E SHQIPËRISË

MINISTRIA E PUNEVE TE BRENDSHME

AGJENCIA E ADMINISTRIMIT TË PASURIVE TË SEKUESTRUARA DHE KONFISKUARA

PASAPORTA E PASURISË SË SEKUESTRUAR

Pasuria e llojit garazh ,objekt social ekonomik,me sipërfaqe 28.4 m², zk. 8525, Elbasan

Statusi ligjor

Bazuar në vendimin nr.97 datë.22.02.2023 të Gjykatës së Shkallës se Parë të Juridiksionit të Përgjithshme Elbasan, është vendosur sekuestrimi i pasurisë së sipërcituar.

Përshkrimi dhe adresa e pasurisë. Koordinatat në google maps:(https://maps.app.goo.gl/y9zcfk2s7JzLwrE19***)***

Pasuria e paluajtshme e llojit "Garazh",ndërtim informal ,objekt social ekonomik, me sipërfaqe 28.4 m² kat 1në lagjen "Haxhias" në proces legalizimi .Pasuria aktualisht është e dhënë me qera.

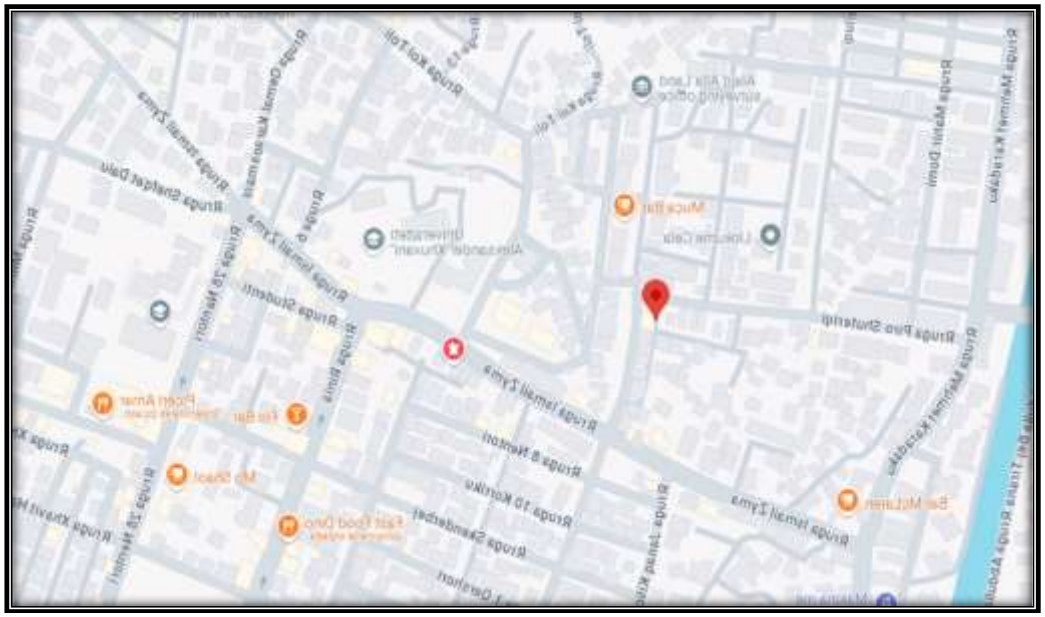

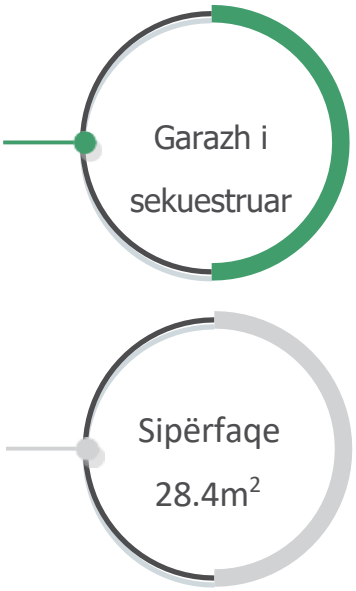

REPUBLIKA E SHQIPËRISË

MINISTRIA E PUNEVE TE BRENDSHME

AGJENCIA E ADMINISTRIMIT TË PASURIVE TË SEKUESTRUARA DHE KONFISKUARA

Vlera e përafërt e pasurisë

Vlera e pasurisë, sipas "VKM-së "rezulton të jetë:

Vlera e pasurisë e llojit "Garazh" me sipërfaqe 28.4 m^2 është 1,428,520 (një milionë e katërqind e njëzetë e tetë mijë e pesëqind e njëzetë) Lekë.

REPUBLIKA E SHQIPËRISË

MINISTRIA E PUNEVE TE BRENDSHME

AGJENCIA E ADMINISTRIMIT TË PASURIVE TË SEKUESTRUARA DHE KONFISKUARA

PASAPORTA E PASURISË SË SEKUESTRUAR

Pasuria e llojit tokë,me sipërfaqe 106.2 m², zk. 8523, Elbasan

Statusi ligjor

Bazuar në vendimin nr.97 datë.22.02.2023 të Gjykatës së Shkallës se Parë të Juridiksionit të Përgjithshme Elbasan, është vendosur sekuestrimi i pasurisë së sipërcituar .

Përshkrimi dhe adresa e pasurisë. Koordinatat në google maps: (https://maps.app.goo.gl/XUsKpXirSYahuSwQ9)

Pasuria është e pozicionuar në zonën e Elbasanit. Pasuria e paluajtshme e llojit “Tokë”,ndërtim informal ,objekt banimi kat 1 me sipërfaqe 106.2 m2, oborr funksional me sip. 250 m2, në lagjen "28 Nëntori", në proces legalizimi .Pasuria aktualisht është e dhënë me qera.

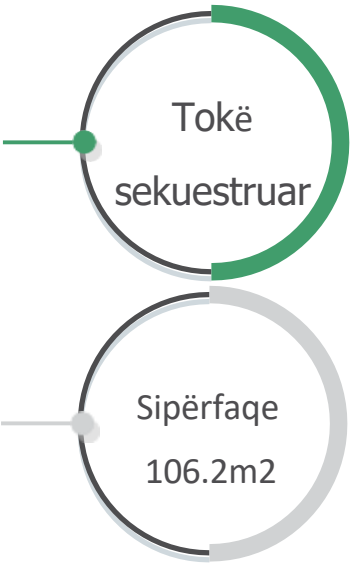

REPUBLIKA E SHQIPËRISË

MINISTRIA E PUNEVE TE BRENDSHME

AGJENCIA E ADMINISTRIMIT TË PASURIVE TË SEKUESTRUARA DHE KONFISKUARA

Vlera e përafërt e pasurisë

Vlera e pasurisë, sipas "VKM-së "rezulton të jetë:

Vlera e pasurisë e llojit "Tokë" me sipërfaqe 102.6 m2 është 5,160,780 (pesë milionë e njëqind e gjashtëdhjetë mijë e shtatëqind e tetëdhjetë) Lekë.

REPUBLIKA E SHQIPËRISË

MINISTRIA E PUNEVE TE BRENDSHME

AGJENCIA E ADMINISTRIMIT TË PASURIVE TË SEKUESTRUARA DHE KONFISKUARA

PASAPORTA E PASURISË SË SEKUESTRUAR

Pasuria Nr. 93/89, Z.K.8527, Vol.14, Fq.144, pasuri e llojit "Are", me sipërfaqe totale 720m2, me adresë Lagjia "Emin Matraxhiu", Elbasan.

Statusi ligjor

Bazuar në vendimin nr.18 datë 09.12.2022 të Gjykatës së Posaçme të Shkallës së Parë për Korrupsion dhe Krimin e Organizuar është vendosur sekuestrimi i pasurisë së sipërcituar.

Përshkrimi dhe adresa e pasurisë.

Pasuria "Are", me sipërfaqe totale 720m^2, është pjesë e vilës që është lënë në përdorim për subjektin.

Pasuria aktualisht nuk është e dhënë me qira.

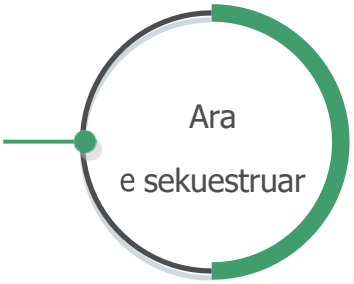

REPUBLIKA E SHQIPËRISË

MINISTRIA E PUNEVE TE BRENDSHME

AGJENCIA E ADMINISTRIMIT TË PASURIVE TË SEKUESTRUARA DHE KONFISKUARA

Vlera e përafërt e pasurisë

Vlera e pasurisë, referuar vendimit të Gjykatës rezulton të jetë:
Vlera e pasurisë së paluajtshme Pasuria Nr. 93/89, Z.K.8527, Vol.14, Fq.144, pasuri e llojit "Are", me sipërfaqe totale 720m2, me adresë Lagjia "Emin Matraxhiu" Elbasan është 919, 008.00 (nëntëqind e nëntëmbëdhjetë mijë e tetë) lekë.

REPUBLIKA E SHQIPËRISË

MINISTRIA E PUNEVE TE BRENDSHME

AGJENCIA E ADMINISTRIMIT TË PASURIVE TË SEKUESTRUARA DHE KONFISKUARA

PASAPORTA E PASURISË SË SEKUESTRUAR

Pasuria Nr. 93/65, Z.K.8527, Vol.10, Fq.35, pasuri e llojit "Arë", me sipërfaqe totale 764m2, me adresë Lagjia "Emin Matraxhiu", Elbasan.

Statusi ligjor

Bazuar në vendimin nr.18 datë 09.12.2022 të Gjykatës së Posaçme të Shkallës së Parë për Korrupsion dhe Krimin e Organizuar është vendosur sekuestrimi i pasurisë së sipërcituar.

Përshkrimi dhe adresa e pasurisë.

Pasuria “Are”, me sipërfaqe totale 764m2, me Nr. 93/65, Z.K.8527, Vol.10, Fq.35 ndodhet në Lagjien "Emin Matraxhiu” Elbasan, është në gjendje të mirë. Pasuria aktualisht nuk është e dhënë me qira.

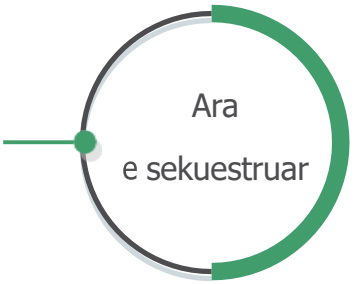

REPUBLIKA E SHQIPËRISË

MINISTRIA E PUNEVE TE BRENDSHME

AGJENCIA E ADMINISTRIMIT TË PASURIVE TË SEKUESTRUARA DHE KONFISKUARA

Vlera e përafërt e pasurisë

Vlera e pasurisë, referuar vendimit të Gjykatës rezulton të jetë:
Vlera e pasurisë së paluajtshme Arë, me sipërfaqe totale 764m2, me Nr. 93/65, Z.K.8527, Vol.10, Fq.35 ndodhet në Lagjien "Emin Matraxhiu" Elbasan. është 975, 169.00 (nëntëqind e shtatëdhjetë e pesë mijë e njëqind e gjashtëdhjetë e nëntë) lekë.

REPUBLIKA E SHQIPËRISË

MINISTRIA E PUNEVE TE BRENDSHME

AGJENCIA E ADMINISTRIMIT TË PASURIVE TË SEKUESTRUARA DHE KONFISKUARA

PASAPORTA E PASURISË SË SEKUESTRUAR

Pasuria Nr. 93/45/1, Z.K.8527, Vol.9, Fq.241, pasuri e llojit "Arë", me sipërfaqe totale 1380m2, me adresë Lagjia "Emin Matraxhiu Elbasan

Statusi ligjor

Bazuar në vendimin nr.18 datë 09.12.2022 të Gjykatës së Posaçme të Shkallës së Parë për Korrupsion dhe Krimin e Organizuar është vendosur sekuestrimi i pasurisë së sipërcituar.

Përshkrimi dhe adresa e pasurisë.

Pasuria “Are”, me sipërfaqe totale 1380m2, me adresë Lagjia "Emin Matraxhiu Elbasan me Nr pas. 93/45/1, Z.K.8527, Vol.9, Fq.241 është ë në gjendje të mirë. Pasuria aktualisht nuk është e dhënë me qira.

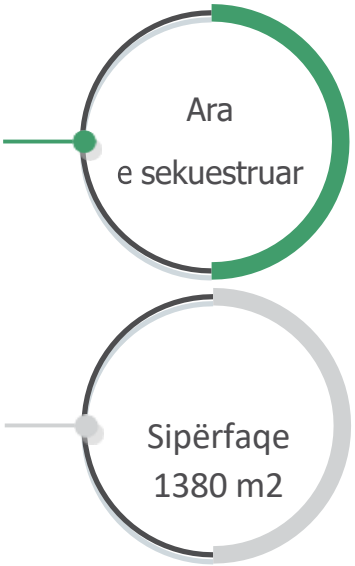

REPUBLIKA E SHQIPËRISË

MINISTRIA E PUNEVE TE BRENDSHME

AGJENCIA E ADMINISTRIMIT TË PASURIVE TË SEKUESTRUARA DHE KONFISKUARA

Vlera e përafërt e pasurisë

Vlera e pasurisë, referuar vendimit të Gjykatës rezulton të jetë:
Vlera e pasurisë së Arë", me sipërfaqe totale 1380m2, me adresë Lagjia "Emin Matraxhiu Elbasan me Nr pas. 93/45/1, Z.K.8527, Vol.9, Fq.241, është: 1,761,432.00 (një milion e shtatëqind e gjashtëdhjetë e një mijë e katërqind e tridhjetë e dy) lekë.

REPUBLIKA E SHQIPËRISË

MINISTRIA E PUNEVE TE BRENDSHME

AGJENCIA E ADMINISTRIMIT TË PASURIVE TË SEKUESTRUARA DHE KONFISKUARA

PASAPORTA E PASURISË SË SEKUESTRUAR

Pasuria Nr. 93/41, (ka patur Nr. Pasurie 13/78) Z.K. 8527, Vol. 18, Fq.192, pasuri e llojit Truall+Ndërtese", me sipërfaqe totale 360 m2, sipërfaqe ndërtese social ekonomike 1 kat 120 m2, me adresë Lagjia "Emin Matraxhiu" Elbasan.

Statusi ligjor

Bazuar në vendimin nr.18 datë 09.12.2022 të Gjykatës së Posaçme të Shkallës së Parë për Korrupsion dhe Krimin e Organizuar është vendosur sekuestrimi i pasurisë së sipërcituar.

Përshkrimi dhe adresa e pasurisë. Koordinatat në google maps: (https://maps.app.goo.gl/M6YnZTyns8MYz4V19)

Pasuria "Truall+ Ndërtese", me sipërfaqe totale 360 m2, sipërfaqe ndërtese social ekonomike 1 kat 120 m2. Kjo pasuri është një magazine që përdoret per magazinimin e produkteve ushqimore. Pasuria aktualisht nuk është e dhënë me qira.

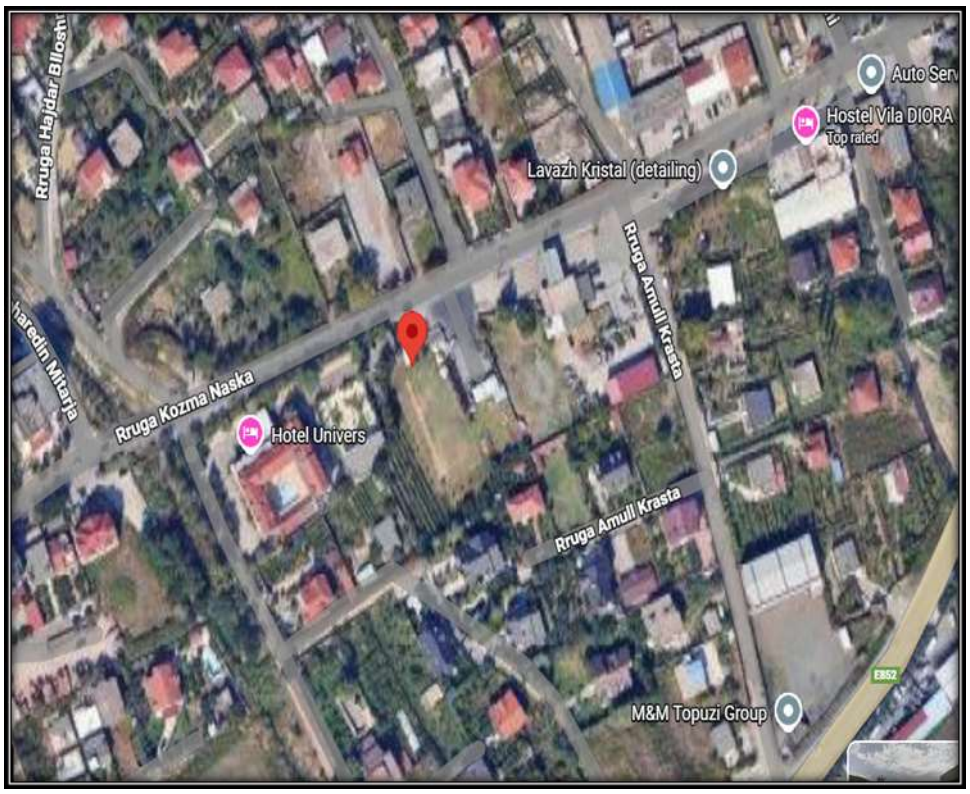

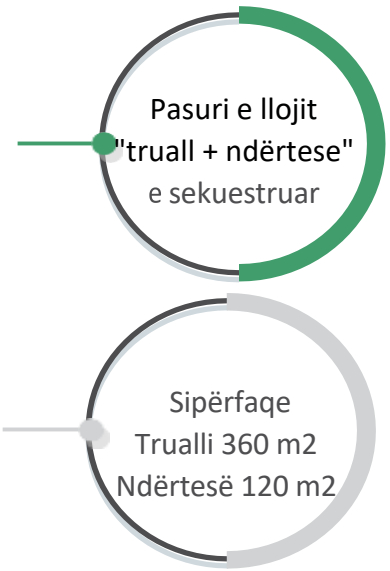

REPUBLIKA E SHQIPËRISË

MINISTRIA E PUNEVE TE BRENDSHME

AGJENCIA E ADMINISTRIMIT TË PASURIVE TË SEKUESTRUARA DHE KONFISKUARA

Vlera e përafërt e pasurisë

Vlera e pasurisë, referuar vendimit të Gjykatës rezulton të jetë:
Vlera e pasurisë së paluajtshme "Ndërtese Ekonomiko-Sociale", një kat, me sipërfaqe trualli 36.2 m2, sipërfaqe ndërtese 25.73 m2, është 9,099,360.00 (nëntë milion e nëntëdhjet e nëntë mijë e treqind e gjashtëdhjetë) lekë.

Sipas VKM:
Për Truallin : 360 m2 x 12764 lekë/m2 = 4,595,040 Lekë.
Për Ndërtesën: 25.73x 50,300 lekë/m2 x 1.5 = 1,941,328 Lekë.

REPUBLIKA E SHQIPËRISË

MINISTRIA E PUNEVE TE BRENDSHME

AGJENCIA E ADMINISTRIMIT TË PASURIVE TË SEKUESTRUARA DHE KONFISKUARA

PASAPORTA E PASURISË SË SEKUESTRUAR

Pasuria Nr.93/19, Z.K. 8527, Vol.7, Fq.106, pasuri e llojit "arë + truall + ndërtese" nga ku sipërfaqe totale 1756 m2, truall me sipërfaqe 450 m2, sipërfaqe ndërtese 214 m2, me adresë Lagjia "Emin Matraxhiu" Elbasan.

Statusi ligjor

Bazuar në vendimin nr.18 datë 09.12.2022 të Gjykatës së Posaçme të Shkallës së Parë për Korrupsion dhe Krimin e Organizuar është vendosur sekuestrimi i pasurisë së sipërcituar.

Përshkrimi dhe adresa e pasurisë. Koordinatat në google maps: (https://maps.app.goo.gl/M6YnZTyns8MYz4V19)

Pasuri e llojit "arë + truall + ndërtese" nga ku sipërfaqe totale 1756 m2, truall me sipërfaqe 450 m2, sipërfaqe ndërtese 214 m2, me adresë Lagjia "Emin Matraxhiu" Elbasan.Pasuria aktualisht nuk është e dhënë me qira.

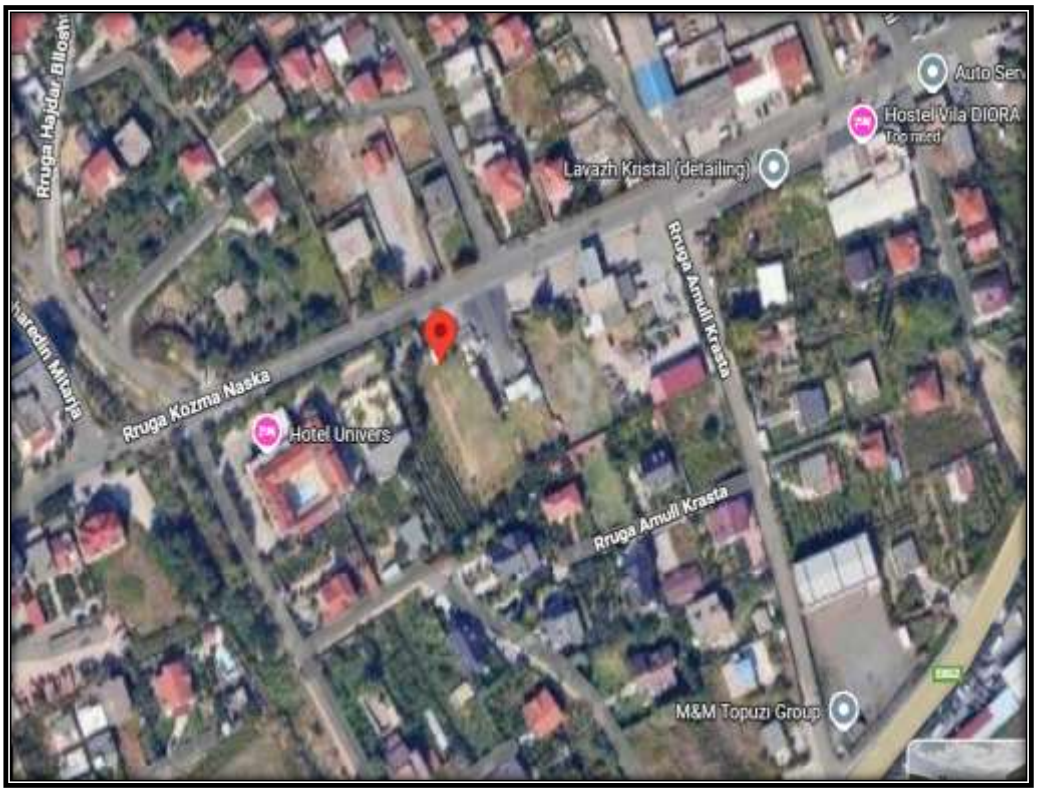

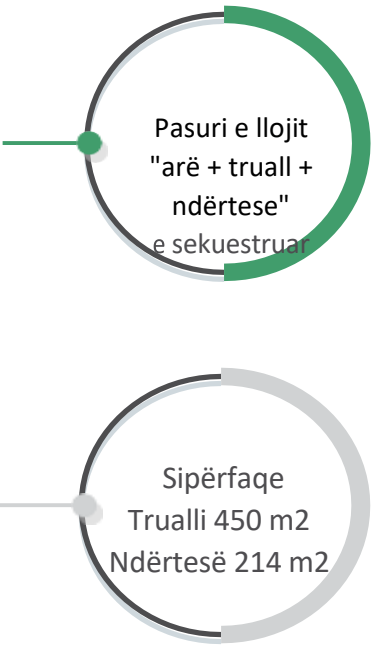

REPUBLIKA E SHQIPËRISË

MINISTRIA E PUNEVE TE BRENDSHME

AGJENCIA E ADMINISTRIMIT TË PASURIVE TË SEKUESTRUARA DHE KONFISKUARA

Vlera e përafërt e pasurisë

Vlera e pasurisë, referuar vendimit të Gjykatës rezulton të jetë:
Vlera e pasurisë së paluajtshme"Arë + truall + ndërtese", me sipërfaqe ndërtese 214 m2 është 30, 446, 288.00 (tridhjetë milion e katër qind e dyzet e gjashtë mijë e dyqind e tetëdhjetë e tetë) lekë.

Sipas VKM:
Për Truallin : 450 m2 x 12764 lekë/m2 = 5,743,800 Lekë.
Për Ndërtesën: 214 x 50,300 lekë/m2 = 10,764,200 Lekë.

REPUBLIKA E SHQIPËRISË

MINISTRIA E PUNEVE TE BRENDSHME

AGJENCIA E ADMINISTRIMIT TË PASURIVE TË SEKUESTRUARA DHE KONFISKUARA

PASAPORTA E PASURISË SË SEKUESTRUAR

Pasuria Nr.13/1, Z.K. 8527, Vol.1, Fq.86, pasuri e llojit "Ndërtese Ekonomiko-Sociale", një kat, me sipërfaqe trualli 36.2 m2, sipërfaqe ndërtese 25.73 m2, me adresë Lagjia "Emin Matraxhiu" Elbasan.

Statusi ligjor

Bazuar në vendimin nr.18 datë 09.12.2022 të Gjykatës së Posaçme të Shkallës së Parë për Korrupsion dhe Krimin e Organizuar është vendosur sekuestrimi i pasurisë së sipërcituar.

Përshkrimi dhe adresa e pasurisë. Koordinatat në google maps:

(https://maps.app.goo.gl/M6YnZTyns8MYz4V19)

Pasuria e e llojit "Ndërtese Ekonomiko-Sociale", një kat, me sipërfaqe trualli 36.2 m^2, sipërfaqe ndërtese 25.73 m^2, me adresë Lagjia "Emin Matraxhiu" Elbasan është e përshtatur si Bar-Kafe.Pasuria aktualisht nuk është e dhënë me qira

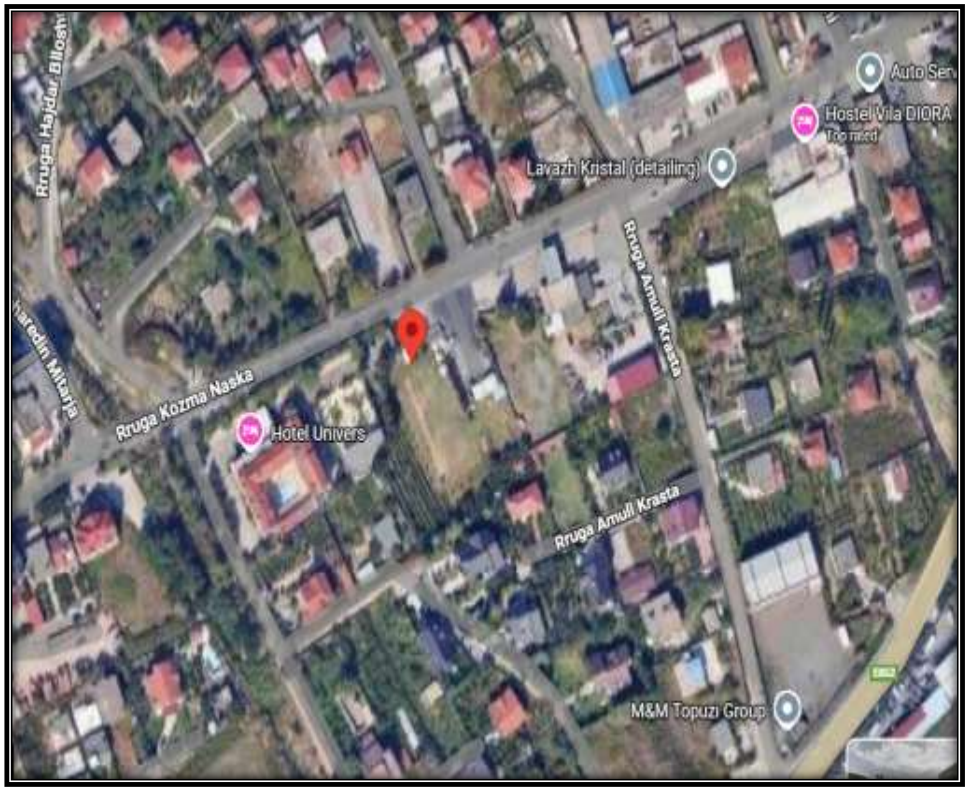

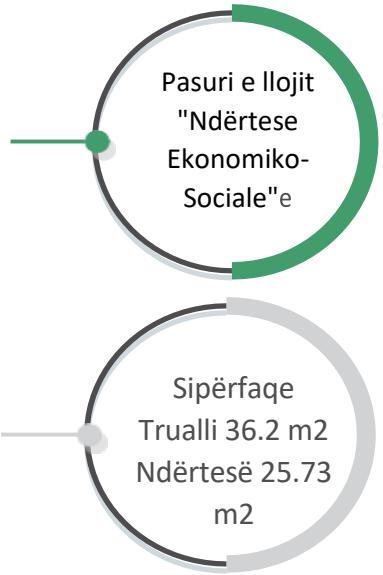

REPUBLIKA E SHQIPËRISË

MINISTRIA E PUNEVE TE BRENDSHME

AGJENCIA E ADMINISTRIMIT TË PASURIVE TË SEKUESTRUARA DHE KONFISKUARA

Vlera e përafërt e pasurisë

Vlera e pasurisë, referuar vendimit të Gjykatës rezulton të jetë:
Vlera e pasurisë së paluajtshme Ndërtese Ekonomiko-Sociale", një kat, me sipërfaqe trualli 36.2 m2, sipërfaqe ndërtese 25.73 m2 është 2,731,290.00 (dy milon e shtatëqind e tridhjet e një mijë e dyqind e nëntëdhjetë) lekë

Sipas VKM:
Për Truallin : 36.2 m2 x 12764 lekë/m2 = 462,056.8 Lekë.
Për Ndërtesën: 25.73 x 50,300 lekë/m2 x 1.5 = 1,941,328.5 Lekë.

PASAPORTA E PASURISË SË SEKUESTRUAR

Pasuria me nr.24/282, zona kadastrale 8525, vol.29, fq.40, që është 1(një) shtëpi private(vilë) dhe truall, me vendndodhje rruga "Demir Sula, lagjia 5 Maji, Elbasan.

REPUBLIKA E SHQIPËRISË

MINISTRIA E PUNEVE TE BRENDSHME

AGJENCIA E ADMINISTRIMIT TË PASURIVE TË SEKUESTRUARA DHE KONFISKUARA

Statusi ligjor

Bazuar në vendimin nr. 117, datë 15.02.2025 nga Gjykata e Posaçme e Shkallës së Parë për Korrupsionin dhe Krimin e Organizuar Tiranë, është vendosur sekuestrimi i pasurisë së sipërcituar.

Përshkrimi dhe adresa e pasurisë. Koordinatat në google maps: (https://maps.app.goo.gl/SFmdFTZC7EëoevRT8)

Kjo pasuri e llojit "Vilë" është e arreduar me të gjitha kushtet dhe përbëhet nga salloni, guzhina, dhoma gjumi dhe tualete, si dhe një palestër në bodrum të saj. Aktualisht kjo pasuri nuk është me qira.

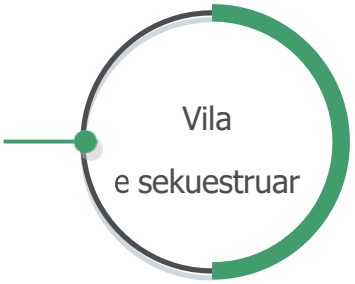

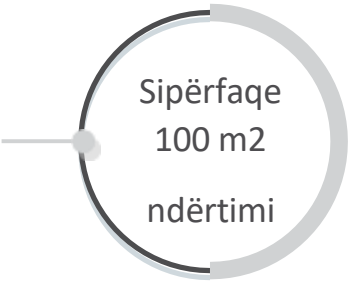

REPUBLIKA E SHQIPËRISË

MINISTRIA E PUNEVE TE BRENDSHME

AGJENCIA E ADMINISTRIMIT TË PASURIVE TË SEKUESTRUARA DHE KONFISKUARA

REPUBLIKA E SHQIPËRISË

MINISTRIA E PUNEVE TE BRENDSHME

AGJENCIA E ADMINISTRIMIT TË PASURIVE TË SEKUESTRUARA DHE KONFISKUARA

Vlera e përafërt e pasurisë

Vlera e pasurisë, referuar vendimit të Gjykatës rezulton të jetë:

Vlera e pasurisë e llojit "Vilë" me sipërfaqe ndërtimi 100 m2 është 5,030,000 (pesëdhjetë milion e tridhjetë mijë) Lekë.

REPUBLIKA E SHQIPËRISË

MINISTRIA E PUNEVE TE BRENDSHME

AGJENCIA E ADMINISTRIMIT TË PASURIVE TË SEKUESTRUARA DHE KONFISKUARA

PASAPORTA E PASURISË SË SEKUESTRUAR

Lënda : Mbi pasurinë e llojit Apartament me nr. 3/464+1-25, zk. 8523 dhe sipërfaqe totale 112 m^2

Statusi ligjor

- Bazuar në Vendimin nr.90 datë 03.02.2024 të Gjykatës së Shkallës së Parë të Juridiksionit të Përgjithshëm Elbasan e cila ka vendosur sekuestron mbi pasurinë e llojit Apartament me nr. 3/464+1-25, zk. 8523, sipërfaqe totale 112 m^2

Përshkrimi dhe adresa e pasurisë.
(https://maps.app.goo.gl/ThKFDK3Yezr2LMvz8)

Pasuria është e pozicionuar buzë bulevardit "Qemal Stafa". Pasuria e paluajtshme me nr. 3/464+1-25, zk. 8523 është e llojit apartament, me sipërfaqe 112 m2. Pasuria aktualisht eshte e dhene me qira.

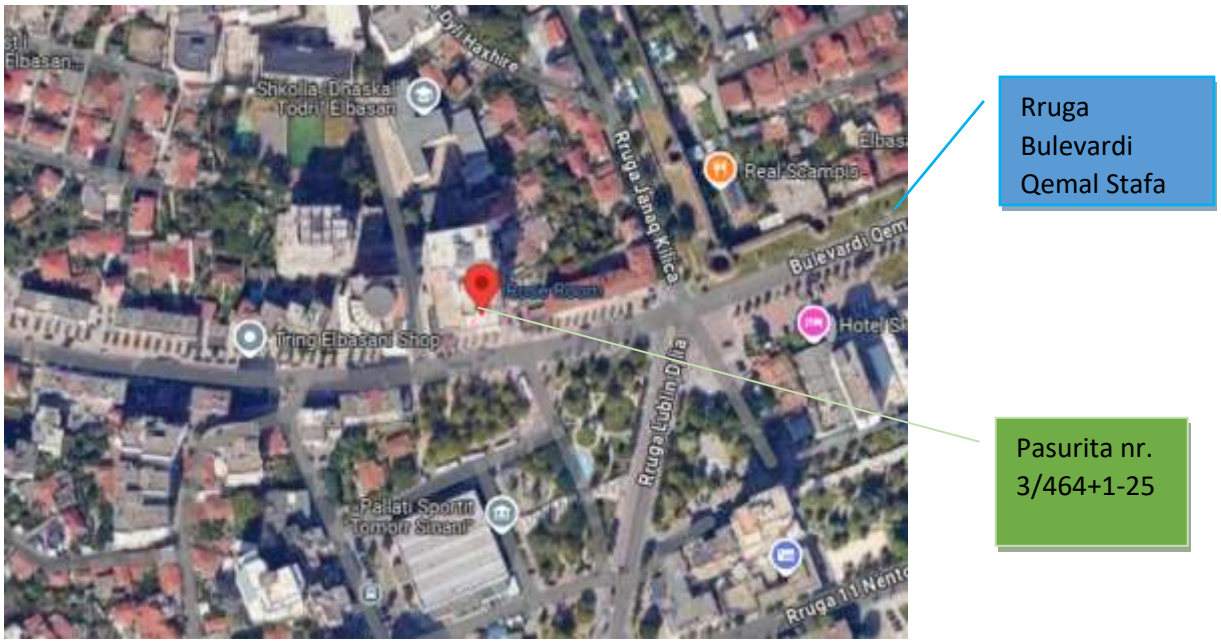

Pasuria e llojit apartament ndodhet në katin e nëntë të një pallati egzistues (mbi Big Market) në rrugën "Bulevardi Qemal Stafa" në Elbasan. Pasuria ka hyrje individuale dhe ka sipërfaqe totale 112 m2 me fotot si më poshtë:

REPUBLIKA E SHQIPËRISË

MINISTRIA E PUNEVE TE BRENDSHME

AGJENCIA E ADMINISTRIMIT TË PASURIVE TË SEKUESTRUARA DHE KONFISKUARA

Vlera e përafërt e pasurisë

Vlera e pasurisë së paluajtshme e llojit Apartament me nr. 3/464+1-25, zk. 8523, me sipërfaqe totale 112 m^2 është në vlerën 5,600,000 lekë (pesë milion e gjashtëqind mijë) lekë.

REPUBLIKA E SHQIPËRISË

MINISTRIA E PUNEVE TE BRENDSHME

AGJENCIA E ADMINISTRIMIT TË PASURIVE TË SEKUESTRUARA DHE KONFISKUARA

PASAPORTA E PASURISË SË SEKUESTRUAR

Arë dhe Truall me nr. 545/4/11, Elbasan

Statusi ligjor

Bazuar në vendimin nr. 20, datë 19.12.2022 të Gjykatës së Posaçme të Shkallës së Parë Kundër Korrupsionit dhe Krimit të Organizuar, pasuria është sekuestruar. Bëhet fjalë për pasurinë e e llojit Arë me nr. 545/4/11, volumi 11, faqe 184, në zonën kadastrale 2124, me adresë në Elbasan.
Kjo pasuri është në pronësi të shoqërisë"GINO EXPRESS" shpk.
Pasuria aktualisht nuk është e dhënë me qira.

Përshkrimi dhe adresa e pasurisë. Koordinatat në google maps:

https://maps.app.goo.gl/ocWtVJKXFZy4bTet5

Pasuria është e pozicionuar me adresë Kusarth, Elbasan. Pasuria e paluajtshme është e llojit "Arë" .

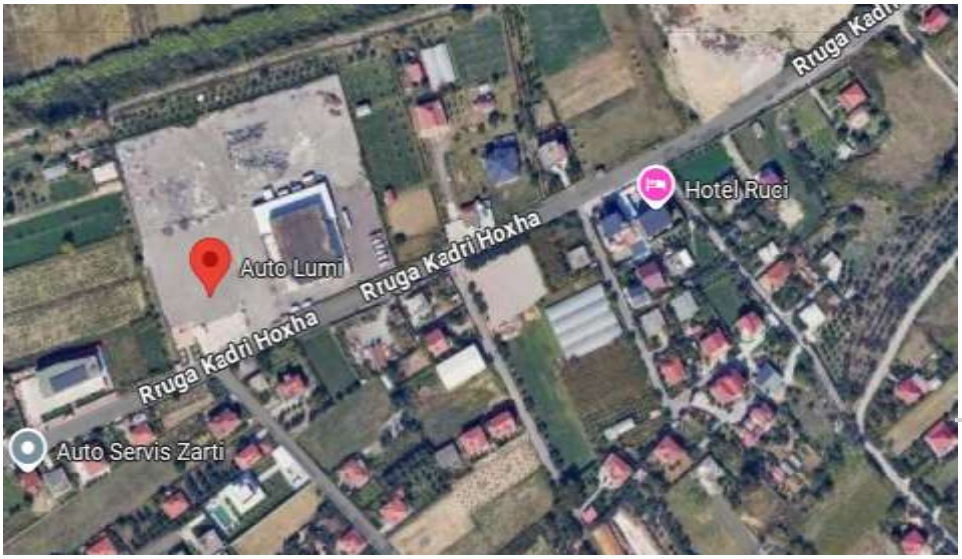

Arë
e Sekuestruar

Pasuria Nr. 545/4/11 vol 11, fq 184, ZK. 2124

Vlera e përafërt e pasurisë

Vlera e pasurisë, referuar vendimit të Gjykatës rezulton të jetë:

Vlera e pasurisë e llojit "Arë", është 1,000,000 lekë (një milion) lekë

REPUBLIKA E SHQIPËRISË

MINISTRIA E PUNEVE TE BRENDSHME

AGJENCIA E ADMINISTRIMIT TË PASURIVE TË SEKUESTRUARA DHE KONFISKUARA

PASAPORTA E PASURISË SË SEKUESTRUAR

Arë me nr. 545/4/3, Katund i Ri, Elbasan

Statusi ligjor

Bazuar në vendimin nr. 453, datë 09.06.2022 të Gjykatës së Posaçme të Shkallës së Parë Kundër Korrupsionit dhe Krimit të Organizuar. Bëhet fjalë për pasurinë e Arë me nr. 545/4/3, në zonën kadastrale 2124, me sipërfaqe 3533 m^2 , në lagjen Katund i Ri, Elbasan.

Pasuria aktualisht nuk është e dhënë me qira.

Përshkrimi dhe adresa e pasurisë. Koordinatat në google maps:

https://maps.app.goo.gl/nBnemggQLEYAxjN17

Pasuria është e pozicionuar me adresë Kusarth, Elbasan. Pasuria e paluajtshme e llojit "Arë dhe Truall" me sipërfaqe 2720 m2.

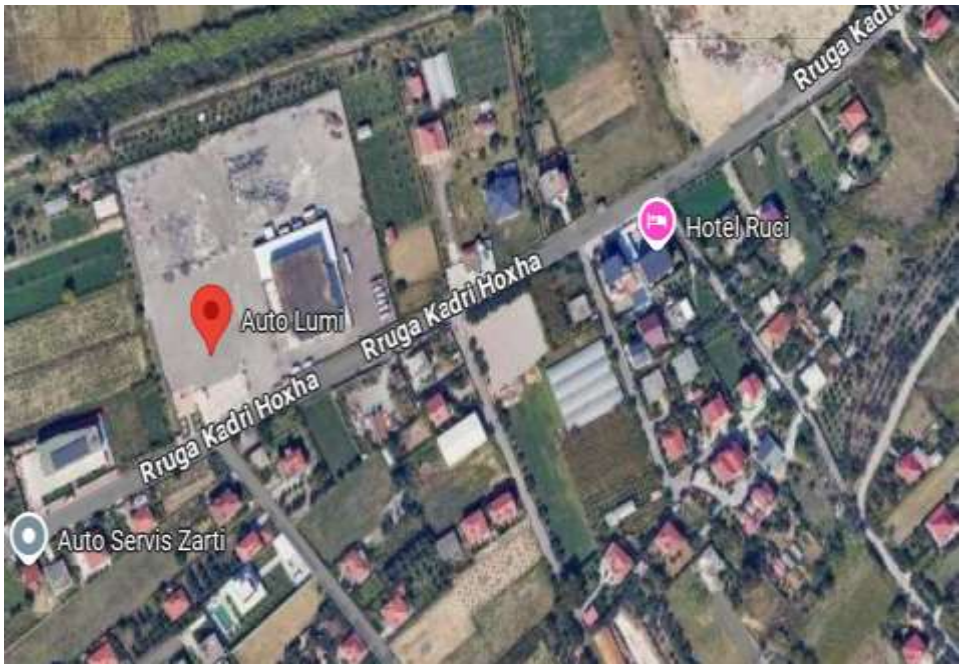

Arë + Truall e Sekuestruar

Pasuria Nr. 545/4/12 vol 11, fq 187, ZK. 2124

Vlera e përafërt e pasurisë

Vlera e pasurisë, referuar vendimit të Gjykatës rezulton të jetë:

Vlera e pasurisë e llojit "Truall + Arë" me sipërfaqe totale 3533 m^2, është 2,500,000 lekë lekë (dy milion e pesëqind mijë) lekë

REPUBLIKA E SHQIPËRISË

MINISTRIA E PUNEVE TE BRENDSHME

AGJENCIA E ADMINISTRIMIT TË PASURIVE TË SEKUESTRUARA DHE KONFISKUARA

PASAPORTA E PASURISË SË SEKUESTRUAR

Arë me nr. 545/4/4, Katund i Ri, Elbasan

Statusi ligjor

Bazuar në vendimin nr. 453, datë 09.06.2022 të Gjykatës së Posaçme të Shkallës së Parë Kundër Korrupsionit dhe Krimit të Organizuar, pasuria është sekuestruar. Bëhet fjalë për pasurinë e llojit Arë me nr. 545/4/4, volumi 8, faqe 100, në zonën kadastrale 2124, me sipërfaqe 4170 m^2, në lagjen Katund i Ri, Elbasan

Pasuria aktualisht nuk është e dhënë me qira.

2.Përshkrimi dhe adresa e pasurisë. Koordinatat në google maps:

https://maps.app.goo.gl/nBnemggQLEYAxjN17

Pasuria është e pozicionuar me adresë Kusarth, Elbasan..

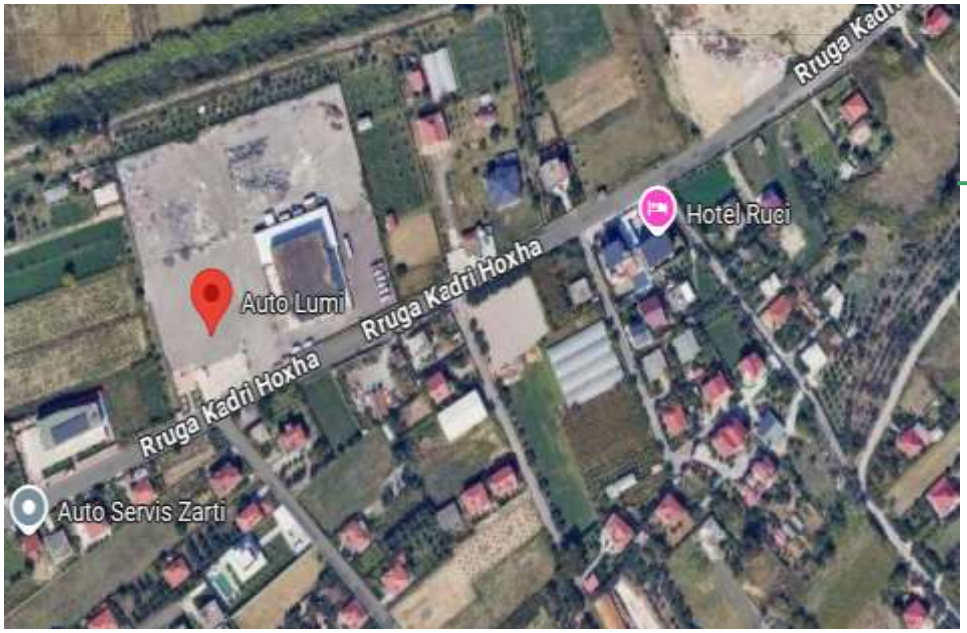

Vlera e përafërt e pasurisë

Vlera e pasurisë, referuar vendimit të Gjykatës rezulton të jetë:

Vlera e pasurisë e llojit "Arë" me sipërfaqe totale 4170 m^2 ,është 3,000,000 .00(tre milion)

REPUBLIKA E SHQIPËRISË

MINISTRIA E PUNEVE TE BRENDSHME

AGJENCIA E ADMINISTRIMIT TË PASURIVE TË SEKUESTRUARA DHE KONFISKUARA

PASAPORTA E PASURISË SË SEKUESTRUAR

Arë me nr. 545/4/5, Katund i Ri, Elbasan

Statusi ligjor

Bazuar në vendimin nr. 453, datë 09.06.2022 të Gjykatës së Posaçme të Shkallës së Parë Kundër Korrupsionit dhe Krimit të Organizuar, pasuria është sekuestruar. Bëhet fjalë për pasurinë e llojit Arë me nr. 545/4/5, në zonën kadastrale 2124, me sipërfaqe 4050 m^2, në lagjen Katund i Ri, Elbasan

Pasuria aktualisht nuk është e dhënë me qira.

Përshkrimi dhe adresa e pasurisë. Koordinatat në google maps:

https://maps.app.goo.gl/nBnemggQLEYAxjN17

Pasuria është e pozicionuar me adresë Kusarth, Elbasan..

Pasuria Nr. 545/4/5, vol , fq, ZK. 2124

Vlera e përafërt e pasurisë

Vlera e pasurisë, referuar vendimit të Gjykatës rezulton të jetë:

Vlera e pasurisë e llojit "Arë" me sipërfaqe totale 4170 m^2 ,është 3,000,000 .00 (tre milion) lekë

REPUBLIKA E SHQIPËRISË

MINISTRIA E PUNEVE TE BRENDSHME

AGJENCIA E ADMINISTRIMIT TË PASURIVE TË SEKUESTRUARA DHE KONFISKUARA

PASAPORTA E PASURISË SË SEKUESTRUAR

Arë me nr. 545/4/7, Katund i Ri, Elbasan

Statusi ligjor

Bazuar në vendimin nr. 453, datë 09.06.2022 të Gjykatës së Posaçme të Shkallës së Parë Kundër Korrupsionit dhe Krimit të Organizuar, pasuria është sekuestruar. Bëhet fjalë për pasurinë e llojit Arë me nr. 545/4/7, volumi 8, faqe 103, në zonën kadastrale 2124, me sipërfaqe 394 m^2 , në lagjen Katund i Ri, Elbasan.

Pasuria aktualisht nuk është e dhënë me qira.

Përshkrimi dhe adresa e pasurisë. Koordinatat në google maps:

https://maps.app.goo.gl/nBnemggQLEYAxjN17

Pasuria është e pozicionuar me adresë Katund i Ri, Elbasan..

Pasuria Nr. 545/4/7, vol.8 , fq 103, ZK. 2124

3.Vlera e përafërt e pasurisë

Vlera e pasurisë, referuar vendimit të Gjykatës rezulton të jetë:

Vlera e pasurisë e llojit "Arë" me sipërfaqe totale 394 m^2 , është 300,000 (treqind mijë) l

REPUBLIKA E SHQIPËRISË

MINISTRIA E PUNEVE TE BRENDSHME

AGJENCIA E ADMINISTRIMIT TË PASURIVE TË SEKUESTRUARA DHE KONFISKUARA

PASAPORTA E PASURISË SË SEKUESTRUAR

Truall + ndërtesë me nr. 545/4/1, Katund i Ri, Elbasan

Statusi ligjor

Bazuar në vendimin nr. 453, datë 09.06.2022 të Gjykatës së Posaçme të Shkallës së Parë Kundër Korrupsionit dhe Krimit të Organizuar, pasuria është sekuestruar. Bëhet fjalë për pasurinë Truall + ndërtesë me nr. 545/4/1, volumi 6, faqe 227, në zonën kadastrale 2124, me sipërfaqe 120 m^2, në lagjen Katund i Ri, Elbasan.

Pasuria aktualisht nuk është e dhënë me qira.

Përshkrimi dhe adresa e pasurisë. Koordinatat në google maps:

https://maps.app.goo.gl/nBnemggQLEYAxjN17

Pasuria është e pozicionuar me adresë Kusarth, Elbasan..

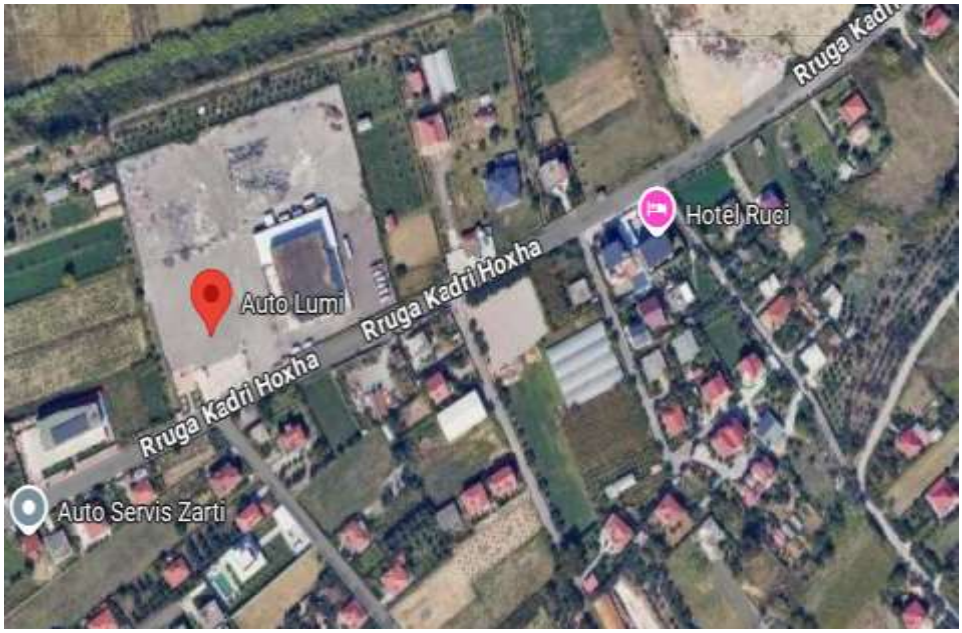

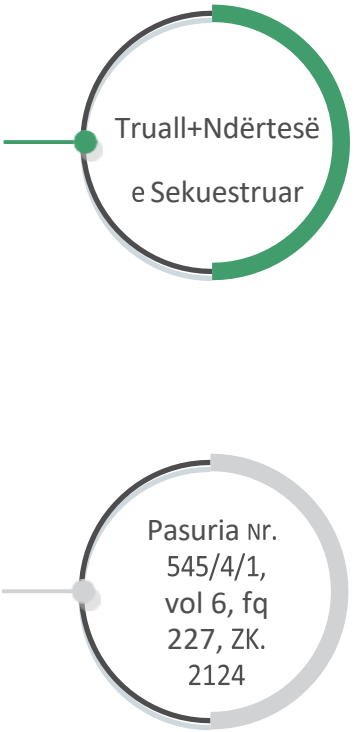

3.Vlera e përafërt e pasurisë

Vlera e pasurisë, referuar vendimit të Gjykatës rezulton të jetë:

Vlera e pasurisë e llojit "Truall + Ndërtesë" me sipërfaqe totale 120 m^2 ,është 960,000 (nëntëqind e gjashtëdhjetë mijë) leke

REPUBLIKA E SHQIPËRISË

MINISTRIA E PUNEVE TE BRENDSHME

AGJENCIA E ADMINISTRIMIT TË PASURIVE TË SEKUESTRUARA DHE KONFISKUARA

PASAPORTA E PASURISË SË SEKUESTRUAR

Arë me nr. 545/4/6, Katund i Ri, Elbasan

Statusi ligjor

Bazuar në vendimin nr. 453, datë 09.06.2022 të Gjykatës së Posaçme të Shkallës së Parë Kundër Korrupsionit dhe Krimit të Organizuar. Bëhet fjalë për pasurinë e llojit "Truall + Arë" me nr. 545/4/6, vol.18, faqe.102,në zonën kadastrale 2124, me sipërfaqe 3533 m dhe "Truall + Ndërtesë" me sip. 208.1 m^2 , në lagjen Katund i Ri, Elbasan.

Pasuria aktualisht nuk është e dhënë me qira.

Përshkrimi dhe adresa e pasurisë. Koordinatat në google maps:

https://maps.app.goo.gl/nBnemggQLEYAxjN17

Pasuria është e pozicionuar me adresë Kusarth, Elbasan. Pasuria e paluajtshme e llojit "Arë dhe Truall" me sipërfaqe 3533 m2.

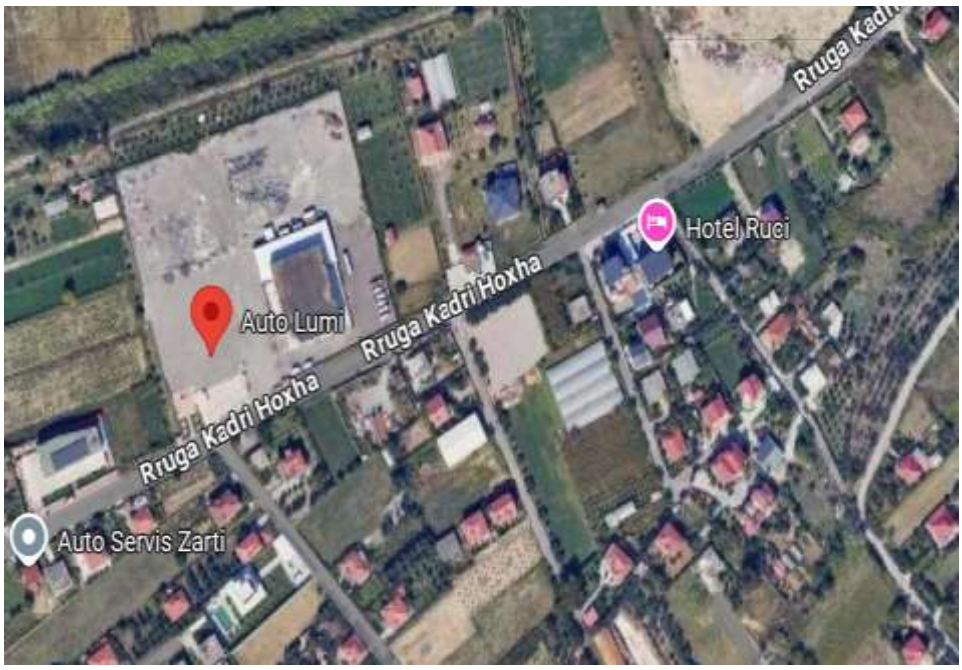

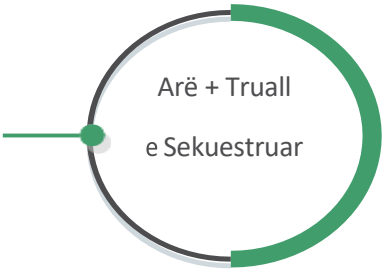

Vlera e përafërt e pasurisë

Vlera e pasurisë, referuar vendimit të Gjykatës rezulton të jetë:

Vlera e pasurisë e llojit "Truall + Arë" me sipërfaqe totale 3533 m^2, është 2,500,000 lekë lekë (dy milion e pesëqind mijë) lekë

REPUBLIKA E SHQIPËRISË

MINISTRIA E PUNEVE TE BRENDSHME

AGJENCIA E ADMINISTRIMIT TË PASURIVE TË SEKUESTRUARA DHE KONFISKUARA

PASAPORTA E PASURISË SË SEKUESTRUAR

Arë dhe Truall me nr. 545/4/12, Elbasan

Statusi ligjor

Bazuar në vendimin nr. 20, datë 19.12.2022 të Gjykatës së Posaçme të Shkallës së Parë Kundër Korrupsionit dhe Krimit të Organizuar, pasuria është sekuestruar. Bëhet fjalë për pasurinë e llojit Arë dhe Truall me nr. 545/4/12, volumi 11, faqe 187, në zonën kadastrale 2124, me sipërfaqe 2720 m^2, në Elbasan.
Kjo pasuri është në pronësi të shoqërisë"ZONA TEX" shpk.
Pasuria aktualisht nuk është e dhënë me qira.

Përshkrimi dhe adresa e pasurisë. Koordinatat në google maps:

https://maps.app.goo.gl/nBnemggQLEYAxjN17

Pasuria është e pozicionuar me adresë Kusarth, Elbasan. Pasuria e paluajtshme e llojit "Arë dhe Truall" me sipërfaqe 2720 m2.

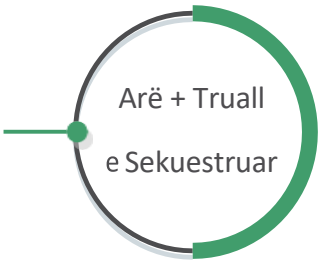

Vlera e përafërt e pasurisë

Vlera e pasurisë, referuar vendimit të Gjykatës rezulton të jetë:

Vlera e pasurisë e llojit "Truall + Arë" me sipërfaqe totale 2720 m^2, është 680,000 lekë (gjashtëqind e tetëdhjetë mijë) lekë

REPUBLIKA E SHQIPËRISË

MINISTRIA E PUNEVE TE BRENDSHME

AGJENCIA E ADMINISTRIMIT TË PASURIVE TË SEKUESTRUARA DHE KONFISKUARA

PASAPORTA E PASURISË SË SEKUESTRUAR

Pasuria e llojit truall me sipërfaqe 2786 m² dhe ndërtesë 182.2 m², nr. 415/8/4, vol. 6, fq. 124, zk. 2346, Elbasan

Statusi ligjor

Bazuar në vendimin nr. 20, datë 19.12.2022 të Gjykatës së Posaçme të Shkallës së Parë Kundër Korrupsionit dhe Krimit të Organizuar, pasuria është sekuestruar. Bëhet fjalë për pasurinë truall me sipërfaqe 2786 m^2 dhe ndërtesë me sipërfaqe 182.2 m^2, me nr. pasurie 415/8/4, vol. 6, fq. 124, zk. 2346.

Pasuria aktualisht nuk është e dhënë me qira.

Përshkrimi dhe adresa e pasurisë. Koordinatat në google maps: (41.109385, 20.043210)

Pasuria është e pozicionuar me adresë Kusarth, Elbasan. Pasuria e paluajtshme e llojit "Truall" me sipërfaqe 2786 m², dhe me sipërfaqe ndërtese 182.2 m².

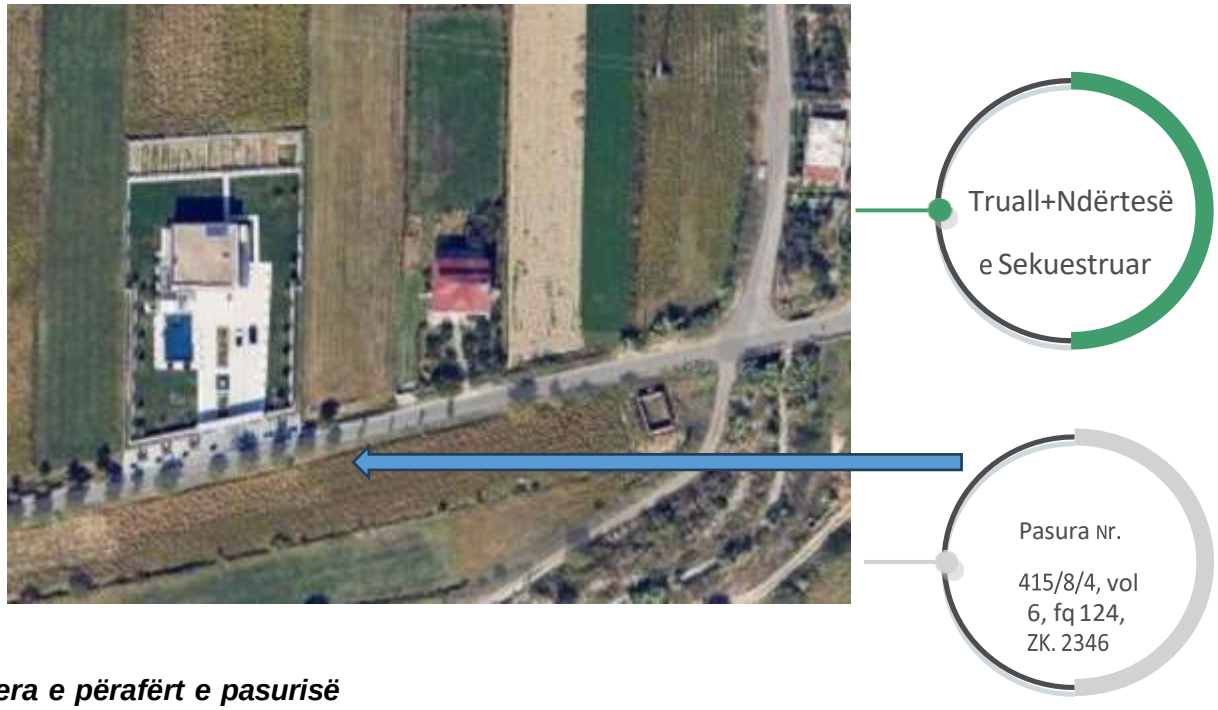

Vlera e përafërt e pasurisë

Vlera e pasurisë, referuar vendimit të Gjykatës rezulton të jetë:

Vlera e pasurisë e llojit "Truall + Ndërtesë" me sipërfaqe totale 2786 m² dhe 182.2 m² ,është 15,000,000 (pesëmbëdhjetë milionë) lekë.

Librazhd

REPUBLIKA E SHQIPËRISË

MINISTRIA E PUNEVE TE BRENDSHME

AGJENCIA E ADMINISTRIMIT TË PASURIVE TË SEKUESTRUARA DHE KONFISKUARA

PASAPORTA E PASURISË SË SEKUESTRUAR

Pasuria me nr. 1/543, vol. 19, fq. 126, zk. 2446, Librazhd

Statusi ligjor

Bazuar në vendimin nr. 473, datë 28.07.2025 të Gjykatës të Posaçme e Shkallës së Parë për Korrupsionin dhe Krimin e Organizuar, pasuria është e sekuestruar. Bëhet fjalë për Pasurinë me nr. 1/543, vol. 19, fq. 126, zk. 2446, Librazhd.

Përshkrimi dhe adresa e pasurisë. Koordinatat në google maps:

https://maps.app.goo.gl/8To4cv6iwefkxeBJ7

Pasuria ndodhet në Qytetin e Librazhdit. Pasuria me nr. 1/543, vol. 19, fq. 126, zk. 2446. Pasuria aktualisht eshte e pa dhene me qira.

Pasuria Nr.1/543, vol 19, fq 126, ZK. 2446

Pasuria e Sekuestruar

REPUBLIKA E SHQIPËRISË

MINISTRIA E PUNEVE TE BRENDSHME

AGJENCIA E ADMINISTRIMIT TË PASURIVE TË SEKUESTRUARA DHE KONFISKUARA

REPUBLIKA E SHQIPËRISË

MINISTRIA E PUNEVE TE BRENDSHME

AGJENCIA E ADMINISTRIMIT TË PASURIVE TË SEKUESTRUARA DHE KONFISKUARA

PASAPORTA E PASURISË SË SEKUESTRUAR

Pasuria me nr. 1/542, vol. 19, fq. 125, zk. 2446, Librazhd

Statusi ligjor

Bazuar në vendimin nr. 473, datë 28.07.2025 të Gjykatës të Posaçme e Shkallës së Parë për Korrupsionin dhe Krimin e Organizuar, pasuria është e sekuestruar. Bëhet fjalë për Pasurinë me nr. 1/542, vol. 19, fq. 125, zk. 2446, Librazhd.

Përshkrimi dhe adresa e pasurisë. Koordinatat në google maps:

https://maps.app.goo.gl/8To4cv6iwefkxeBJ7

Pasuria ndodhet në Qytetin e Librazhdit. Pasuria me nr. 1/542, vol. 19, fq. 125, zk. 2446. Pasuria aktualisht eshte e pa dhene me qira.

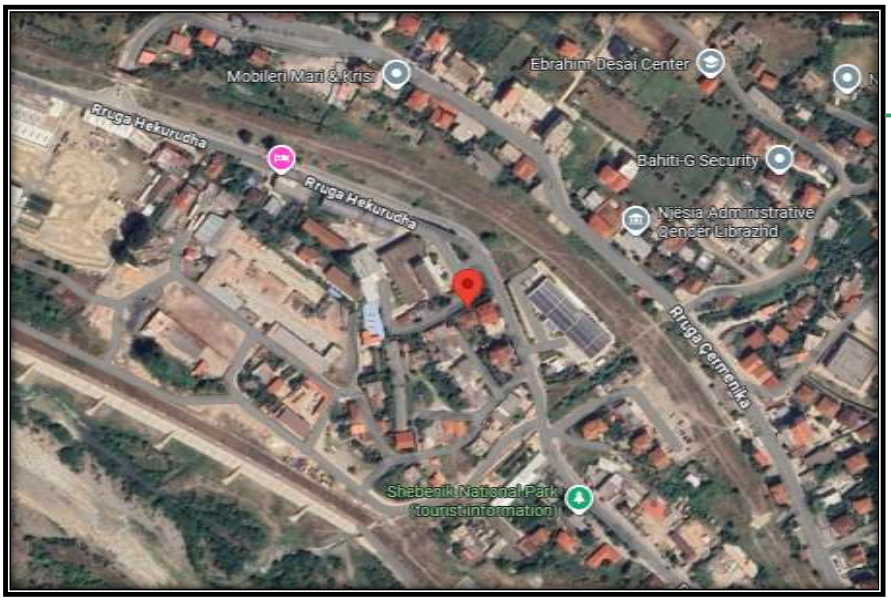

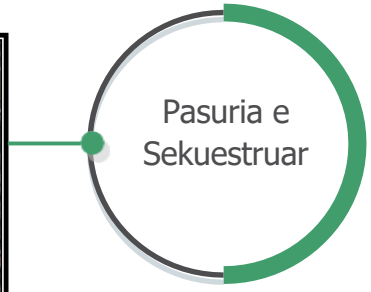

REPUBLIKA E SHQIPËRISË

MINISTRIA E PUNEVE TE BRENDSHME

AGJENCIA E ADMINISTRIMIT TË PASURIVE TË SEKUESTRUARA DHE KONFISKUARA

REPUBLIKA E SHQIPËRISË

MINISTRIA E PUNEVE TE BRENDSHME

AGJENCIA E ADMINISTRIMIT TË PASURIVE TË SEKUESTRUARA DHE KONFISKUARA

PASAPORTA E PASURISË SË SEKUESTRUAR

Pasuria me nr. 1/541, vol. 19, fq. 124, zk. 2446, Librazhd

Statusi ligjor

Bazuar në vendimin nr. 473, datë 28.07.2025 të Gjykatës të Posaçme e Shkallës së Parë për Korrupsionin dhe Krimin e Organizuar, pasuria është e sekuestruar. Bëhet fjalë për Pasurinë me nr. 1/541, vol. 19, fq. 124, zk. 2446, Librazhd.

Përshkrimi dhe adresa e pasurisë. Koordinatat në google maps:

https://maps.app.goo.gl/8To4cv6iwefkxeBJ7

Pasuria ndodhet në Qytetin e Librazhdit. Pasuria me nr. 1/543, vol. 19, fq. 126, zk. 2446. Pasuria aktualisht eshte e pa dhene me qira.

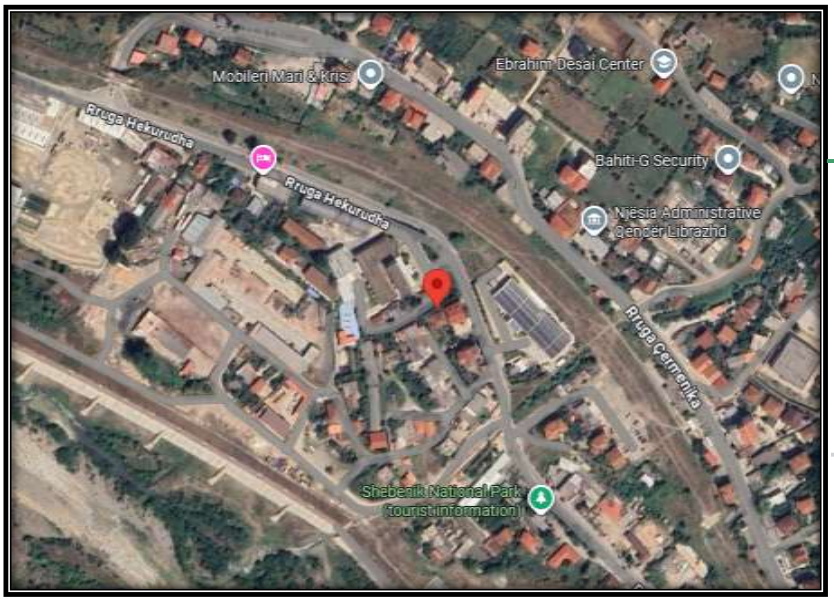

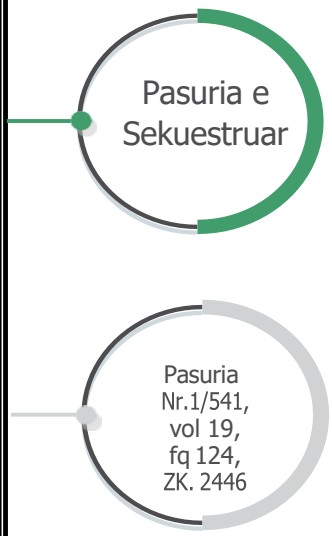

REPUBLIKA E SHQIPËRISË

MINISTRIA E PUNEVE TE BRENDSHME

AGJENCIA E ADMINISTRIMIT TË PASURIVE TË SEKUESTRUARA DHE KONFISKUARA

REPUBLIKA E SHQIPËRISË

MINISTRIA E PUNEVE TE BRENDSHME

AGJENCIA E ADMINISTRIMIT TË PASURIVE TË SEKUESTRUARA DHE KONFISKUARA

PASAPORTA E PASURISË SË SEKUESTRUAR

Pasuria me nr. 1/540, vol. 19, fq. 123, zk. 2446, Librazhd

Statusi ligjor

Bazuar në vendimin nr. 473, datë 28.07.2025 të Gjykatës të Posaçme e Shkallës së Parë për Korrupsionin dhe Krimin e Organizuar, pasuria është e sekuestruar. Bëhet fjalë për Pasurinë me nr. 1/540, vol. 19, fq. 123, zk. 2446, Librazhd.

Përshkrimi dhe adresa e pasurisë. Koordinatat në google maps:

https://maps.app.goo.gl/8To4cv6iwefkxeBJ7

Pasuria ndodhet në Qytetin e Librazhdit. Pasuria me nr. 1/540, vol. 19, fq. 123, zk. 2446. Pasuria aktualisht eshte e pa dhene me qira.

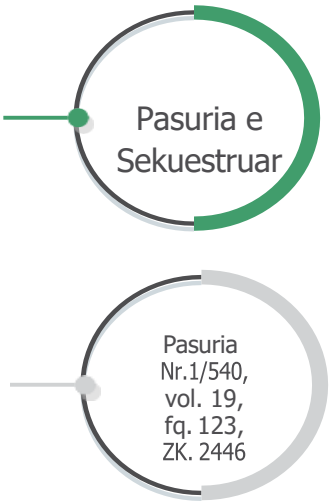

REPUBLIKA E SHQIPËRISË

MINISTRIA E PUNEVE TE BRENDSHME

AGJENCIA E ADMINISTRIMIT TË PASURIVE TË SEKUESTRUARA DHE KONFISKUARA

REPUBLIKA E SHQIPËRISË

MINISTRIA E PUNEVE TE BRENDSHME

AGJENCIA E ADMINISTRIMIT TË PASURIVE TË SEKUESTRUARA DHE KONFISKUARA

PASAPORTA E PASURISË SË SEKUESTRUAR

Pasuria me nr. 1/536, vol. 19, fq. 118, zk. 2446, Librazhd

Statusi ligjor

Bazuar në vendimin nr. 473, datë 28.07.2025 të Gjykatës të Posaçme e Shkallës së Parë për Korrupsionin dhe Krimin e Organizuar, pasuria është e sekuestruar. Bëhet fjalë për Pasurinë me nr. 1/536, vol. 19, fq. 118, zk. 2446, Librazhd.

Përshkrimi dhe adresa e pasurisë. Koordinatat në google maps:

https://maps.app.goo.gl/8To4cv6iwefkxeBJ7

Pasuria ndodhet në Qytetin e Librazhdit. Pasuria me nr. 1/536, vol. 19, fq. 118, zk. 2446. Pasuria aktualisht eshte e pa dhene me qira.

REPUBLIKA E SHQIPËRISË

MINISTRIA E PUNEVE TE BRENDSHME

AGJENCIA E ADMINISTRIMIT TË PASURIVE TË SEKUESTRUARA DHE KONFISKUARA

REPUBLIKA E SHQIPËRISË

MINISTRIA E PUNEVE TE BRENDSHME

AGJENCIA E ADMINISTRIMIT TË PASURIVE TË SEKUESTRUARA DHE KONFISKUARA

PASAPORTA E PASURISË SË SEKUESTRUAR

Pasuria me nr. 1/434, vol. 16, fq. 77, zk. 2446, Librazhd

Statusi ligjor

Bazuar në vendimin nr. 473, datë 28.07.2025 të Gjykatës të Posaçme e Shkallës së Parë për Korrupsionin dhe Krimin e Organizuar, pasuria është e sekuestruar. Bëhet fjalë për Pasurinë me nr. 1/434, vol. 16, fq. 77, zk. 2446, Librazhd.

Përshkrimi dhe adresa e pasurisë. Koordinatat në google maps:

https://maps.app.goo.gl/8To4cv6iwefkxeBJ7

Pasuria ndodhet në Qytetin e Librazhdit. Pasuria me nr. 1/434, vol. 16, fq. 77, zk. 2446. Pasuria aktualisht eshte e pa dhene me qira.

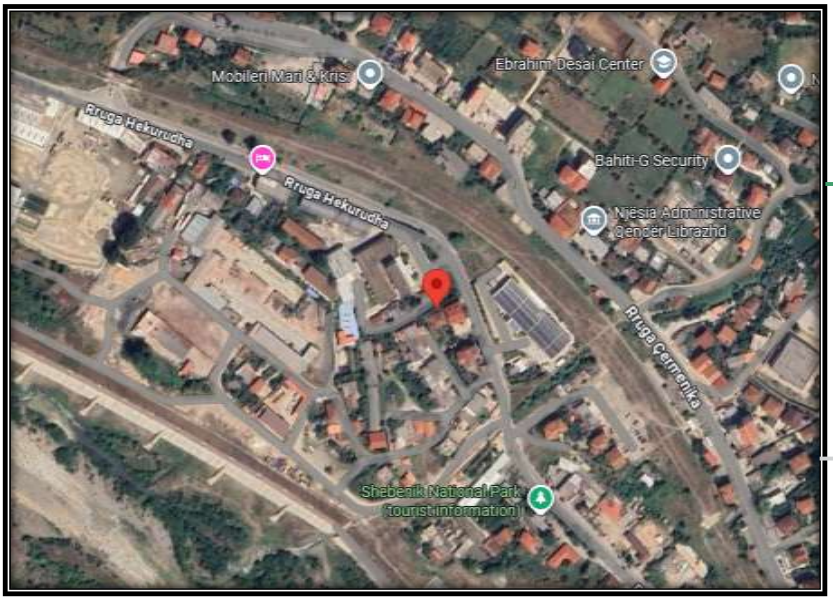

REPUBLIKA E SHQIPËRISË

MINISTRIA E PUNEVE TE BRENDSHME

AGJENCIA E ADMINISTRIMIT TË PASURIVE TË SEKUESTRUARA DHE KONFISKUARA

REPUBLIKA E SHQIPËRISË

MINISTRIA E PUNEVE TE BRENDSHME

AGJENCIA E ADMINISTRIMIT TË PASURIVE TË SEKUESTRUARA DHE KONFISKUARA

PASAPORTA E PASURISË SË SEKUESTRUAR

Pasuria me nr. 1/538, vol. 19, fq. 120, zk. 2446, Librazhd

Statusi ligjor

Bazuar në vendimin nr. 473, datë 28.07.2025 të Gjykatës të Posaçme e Shkallës së Parë për Korrupsionin dhe Krimin e Organizuar, pasuria është e sekuestruar. Bëhet fjalë për Pasurinë me nr. 1/538, vol. 19, fq. 120, zk. 2446, Librazhd.

Përshkrimi dhe adresa e pasurisë. Koordinatat në google maps:

https://maps.app.goo.gl/8To4cv6iwefkxeBJ7

Pasuria ndodhet në Qytetin e Librazhdit. Pasuria me nr. 1/538, vol. 19, fq. 120, zk. 2446. Pasuria aktualisht eshte pa qira.

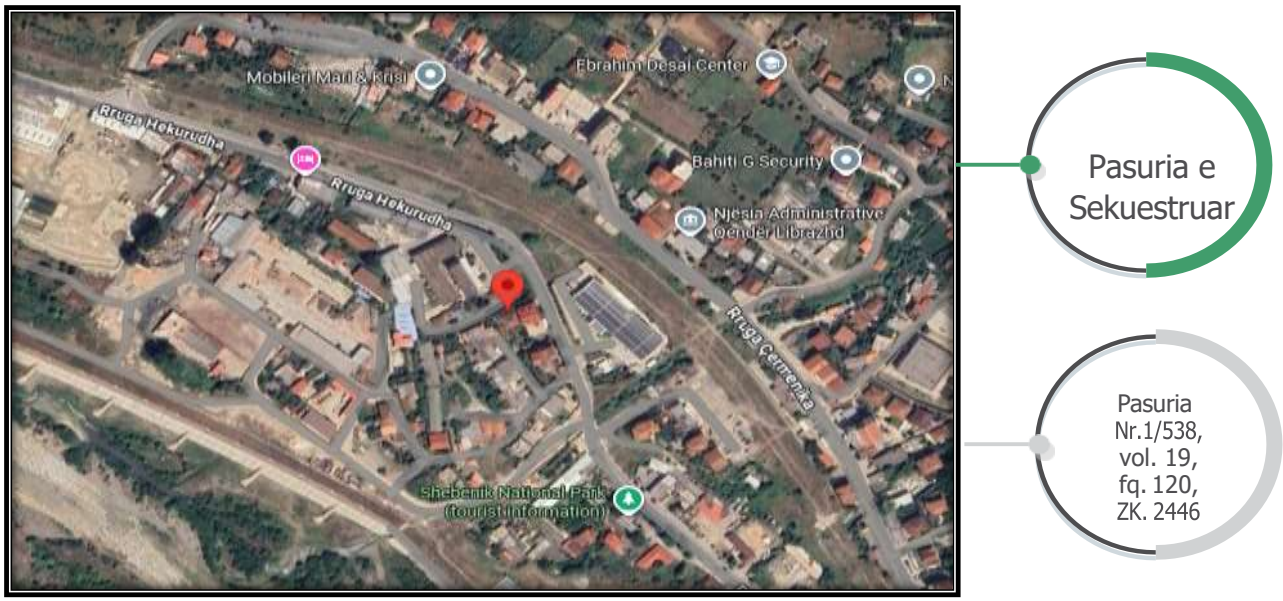

REPUBLIKA E SHQIPËRISË

MINISTRIA E PUNEVE TE BRENDSHME

AGJENCIA E ADMINISTRIMIT TË PASURIVE TË SEKUESTRUARA DHE KONFISKUARA

REPUBLIKA E SHQIPËRISË

MINISTRIA E PUNEVE TE BRENDSHME

AGJENCIA E ADMINISTRIMIT TË PASURIVE TË SEKUESTRUARA DHE KONFISKUARA

PASAPORTA E PASURISË SË SEKUESTRUAR

Pasuria me nr. 1/38, vol. 06, fq. 202, zk. 2446, Librazhd

Statusi ligjor

Bazuar në vendimin nr. 473, datë 28.07.2025 të Gjykatës të Posaçme e Shkallës së Parë për Korrupsionin dhe Krimin e Organizuar, pasuria është e sekuestruar. Bëhet fjalë për Pasurinë me nr. 1/38, vol. 06, fq. 202, zk. 2446, Librazhd.

Përshkrimi dhe adresa e pasurisë. Koordinatat në google maps:

https://maps.app.goo.gl/8To4cv6iwefkxeBJ7

Pasuria ndodhet në Qytetin e Librazhdit. Pasuria me nr. 1/38, vol. 06, fq. 202, zk. 2446. Pasuria aktualisht eshte e pa dhene me qira.

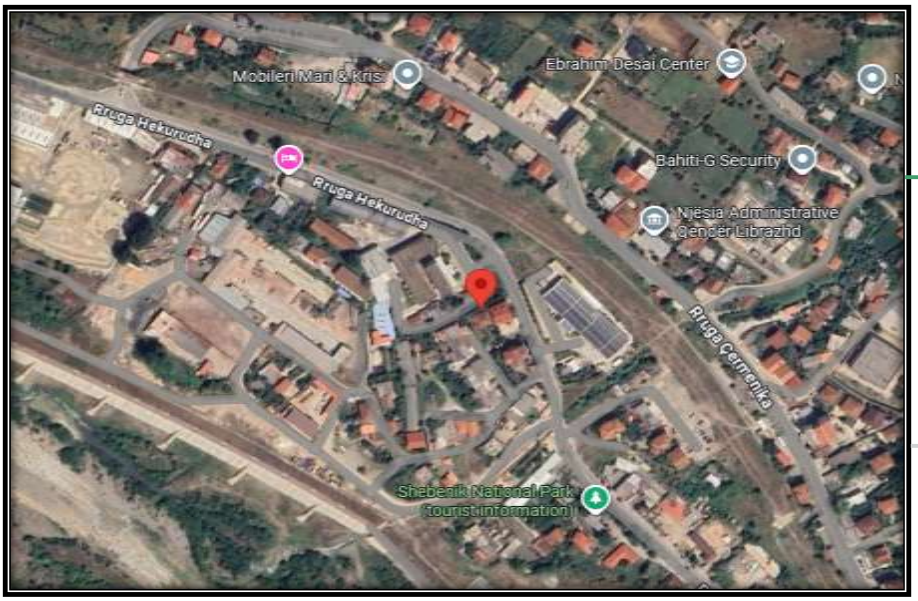

REPUBLIKA E SHQIPËRISË

MINISTRIA E PUNEVE TE BRENDSHME

AGJENCIA E ADMINISTRIMIT TË PASURIVE TË SEKUESTRUARA DHE KONFISKUARA

Kamëz

REPUBLIKA E SHQIPËRISË

MINISTRIA E PUNEVE TE BRENDSHME

AGJENCIA E ADMINISTRIMIT TË PASURIVE TË SEKUESTRUARA DHE KONFISKUARA

PASAPORTA PASURISË SË SEKUESTRUAR

Lënda : Mbi pasurinë " Apartament me sipërfaqe 111.60 m2 "

1. ***Statusi ligjor***

- Bazuar në vendimin, nr. 45, datë 19.01.2023 të Gjykatës së Posaçme të Shkallës së Parë për Korrupsionin dhe Krimin e Organizuar mbi këtë pasuri është vendosur masa e sekuestros.

2. ***Përshkrimi dhe adresa e pasurisë.(google maps https://maps.app.goo.gl/H1r1bDEs3xmJqVSL8)***

Pasuria është e llojit apartament, me sipërfqe 111.60 m2, ndodhet në rrugën "Bulevardi Blu" në Kamëz, përballë Komisariatit të Policisë. Apartamenti ndodhet në katin e 8 banim dhe është I papërfunduar pa mure ndarëse të brëndshme. Pasuria aktualisht nuk është e dhënë me qira.

3. ***Foto të pasurisë :***

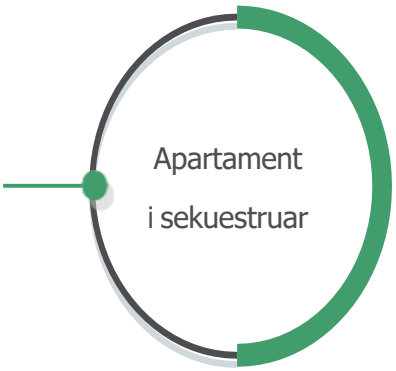

REPUBLIKA E SHQIPËRISË

MINISTRIA E PUNEVE TE BRENDSHME

AGJENCIA E ADMINISTRIMIT TË PASURIVE TË SEKUESTRUARA DHE KONFISKUARA

Vlera e përafërt e pasurisë :

- Apartament me sipërfaqe 111.60 m2, është 5 803 200 Lekë.

REPUBLIKA E SHQIPËRISË

MINISTRIA E PUNEVE TE BRENDSHME

AGJENCIA E ADMINISTRIMIT TË PASURIVE TË SEKUESTRUARA DHE KONFISKUARA

PASAPORTA E PASURISË SË SEKUESTRUAR

Pasuria e palujtshme 'Apartament' me sipërfaqe 113.8 m² e ndarë në sip. 77.7 m² neto, 11.3 m² sipërfaqe e përbashkët dhe 24.8 m² verandë, Tiranë.

Statusi ligjor

Bazuar në vendimin nr. 4600, datë 25.03.2025 të Gjykatës së Shkallës së Parë të Juridiksionit t ë Përgjithshëm,Tiranë. Pasuria është e sekuestruar. Bëhet fjalë për pasurinë Apartament me sip. 113.8 m², e ndarë ne sip. 77.7 m² neto, 11.3 m² sip. e përbashkët dhe 24.8 m² verandë, ndërtuar sipas lejes së ndërtimit për objektin 1-2-9 kate + 1 kat nën tokë,me Vendimit nr.1440, datë 10.04.2020, Tiranë.

Përshkrimi dhe adresa e pasurisë. Koordinatat në google maps: (41°22'14.5"N 19°46'02.9"E)

Pasuria e paluajtshme e llojit "Apartament" me sipërfaqe 113.8 m² , e identifikuar me kodin dallues B04, me adresë në rrugën 'Bulevardi Blu, Kamëz'. Pasuria aktualisht eshte e dhene me qira.

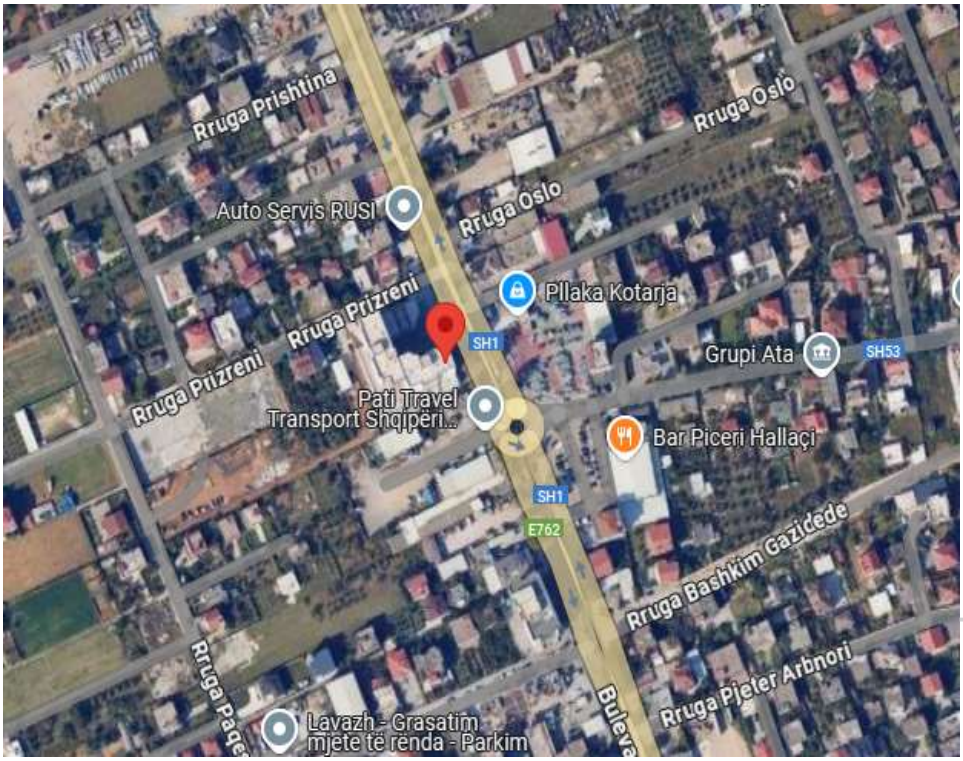

Pasuria e Sekuestruar

Pasuria Sip.113.8m²,e ndarë 11.3m² sip.perb.,77.7m² neto,24.8m2 verandë

REPUBLIKA E SHQIPËRISË

MINISTRIA E PUNEVE TE BRENDSHME

AGJENCIA E ADMINISTRIMIT TË PASURIVE TË SEKUESTRUARA DHE KONFISKUARA

Vlera e përafërt e pasurisë

Vlera e pasurisë, referuar VKM përkatëse rezulton të jetë:

Vlera e pasurisë e llojit "Arë" me sipërfaqe totale 113.8m^2 është **5,917,600** (Pesë milionë e nëntëqind e shtatëmbëdhjetë mijë e gjashtëqind) Lekë.

REPUBLIKA E SHQIPËRISË

MINISTRIA E PUNEVE TE BRENDSHME

AGJENCIA E ADMINISTRIMIT TË PASURIVE TË SEKUESTRUARA DHE KONFISKUARA

PASAPORTA E PASURISË SË SEKUESTRUAR

Pasuria e palujtshme 'Poste Parkimi' me numra P53 dhe P54, Tiranë.

Statusi ligjor

Bazuar në vendimin nr. 4600, datë 25.03.2025 të Gjykatës së Shkallës së Parë të Juridiksionit t ë Përgjithshëm, Tiranë. Pasuritë janë të sekuestruara. Bëhet fjalë për pasuritë 'Poste Parkimi' me numra P53 dhe P54, Tiranë .

Përshkrimi dhe adresa e pasurisë. Koordinatat në google maps: (41°22'14.5"N 19°46'02.9"E)

Pasuritë e paluajtshme të llojit 'Poste Parkimi'me numra P53 dhe P54,ndërtuar sipas lejes së ndërtimit për objektin 1-2-9 kate + 1 kat nën tokë, me vendim nr. 1440, datë10.04.2020, me adresë ne rrugën 'Bulevardi Blu-Kammëz'. Pasuria aktualisht eshte e dhene me qira.

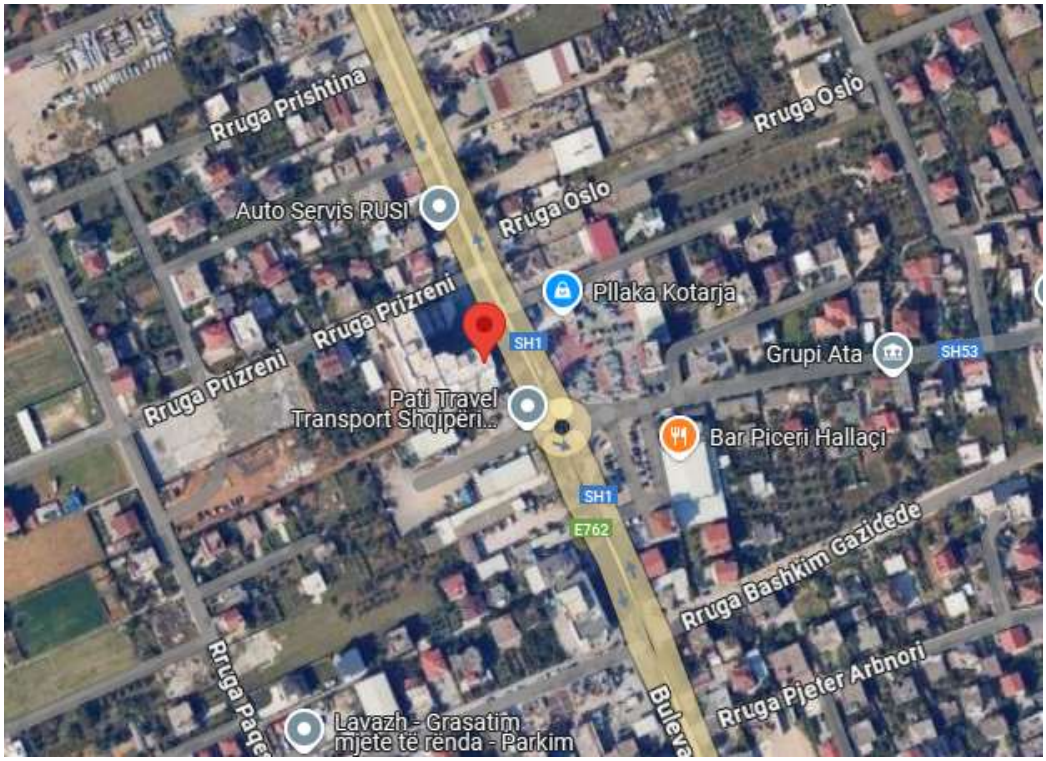

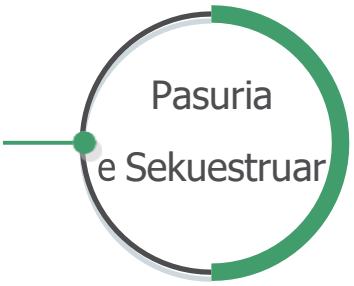

REPUBLIKA E SHQIPËRISË

MINISTRIA E PUNEVE TE BRENDSHME

AGJENCIA E ADMINISTRIMIT TË PASURIVE TË SEKUESTRUARA DHE KONFISKUARA

Vlera e përafërt e pasurisë

Vlera e pasurisë, referuar VKM përkatëse rezulton të jetë:

Vlera e pasurisë e llojit "2 Poste Parkimi" është 1,560,000 (nje million e peseqind e gjashtedhjete mije) Leke

REPUBLIKA E SHQIPËRISË

MINISTRIA E PUNEVE TE BRENDSHME

AGJENCIA E ADMINISTRIMIT TË PASURIVE TË SEKUESTRUARA DHE KONFISKUARA

PASAPORTA E PASURISË SË SEKUESTRUAR

Pasuria e palujtshme 'Njësi' me sipërfaqe 98.8 m², Tiranë

Statusi ligjor

Bazuar në vendimin nr. 4600, datë 25.03.2025 të Gjykatës së Shkallës së Parë të Juridiksionit t ë Përgjithshëm,Tiranë. Pasuria është e sekuestruar. Bëhet fjalë për pasurinë Njësi me sipërfaqe 98.8 m² , identifikuar me kodin N20, ndërtuar sipas lejes së ndërtimit për objektin 1-2-9 kate + 1 kat nën tokë, me Vendimin nr.1440, datë 10.04.2020, Tiranë.

Përshkrimi dhe adresa e pasurisë. Koordinatat në google maps: (41°22'14.5"N 19°46'02.9"E)

Pasuria e paluajtshme e llojit "Njësi" me sipërfaqe 98.8 m² , me adresë në rrugën 'Bulevardi Blu –Kamëz'.

Pasuria aktualisht eshte e dhene me qira.

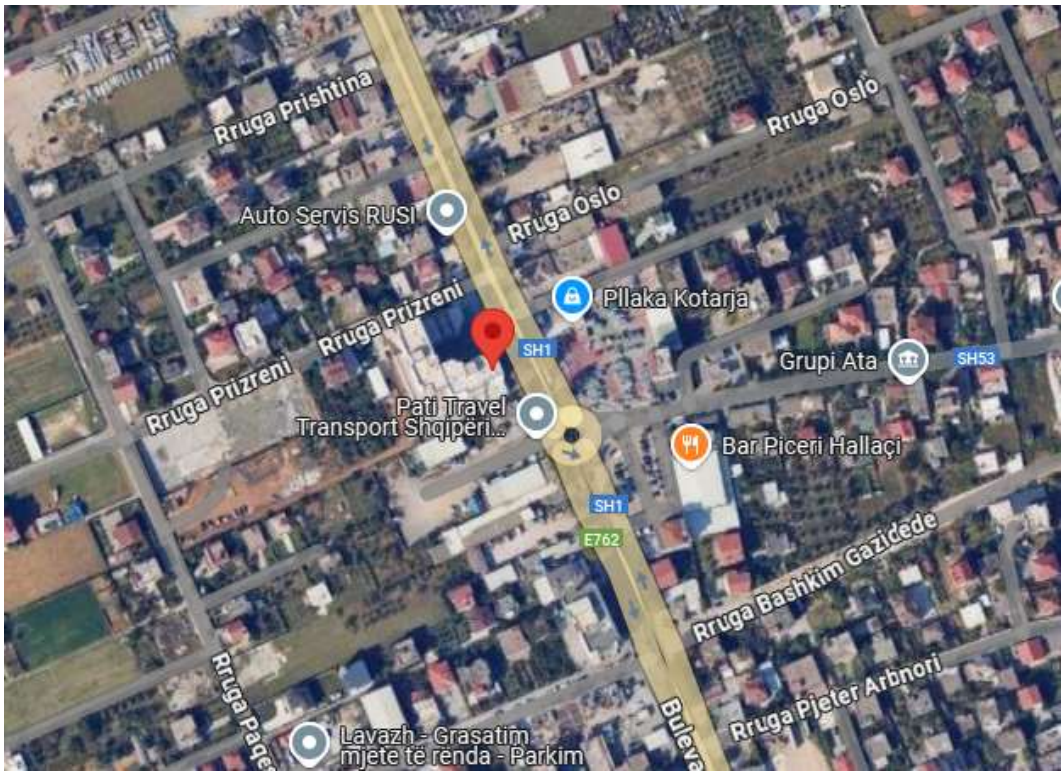

Pasuria Nr.116/27, vol 6, fq 95, ZK. 3878

REPUBLIKA E SHQIPËRISË

MINISTRIA E PUNEVE TE BRENDSHME

AGJENCIA E ADMINISTRIMIT TË PASURIVE TË SEKUESTRUARA DHE KONFISKUARA

Vlera e përafërt e pasurisë

Vlera e pasurisë, referuar VKM përkatëse rezulton të jetë:

Vlera e pasurisë e llojit "Njësi" me sipërfaqe totale 98.8 m^2 është **5,137,600** (Pesë milionë e nëntëqind e tridhjetëdhjetë e shtatë mijë e gjashtëqind) Lekë.

Kurbin

REPUBLIKA E SHQIPËRISË

MINISTRIA E PUNEVE TE BRENDSHME

AGJENCIA E ADMINISTRIMIT TË PASURIVE TË SEKUESTRUARA DHE KONFISKUARA

PASAPORTA E PASURISË SË SEKUESTRUAR

Pasuri e paluajtshme me nr. 7/3, volumi 7, faqja 233, zona kadastrale 1676, e llojit "arë" me sipërfaqe të përgjithshme 9936 m2, me adresë Fushë Mamurras, Kurbin.

Statusi ligjor

Bazuar në vendimin, nr. 09 date 16.02.2024 të Gjykatës së Posaçme të Apelit Kundër Korupsionit dhe Krimit të Organizuar, është vendosur sekuestrimi i pasurisë së sipërcituar.

Përshkrimi dhe adresa e pasurisë. Koordinatat në google maps:(https://maps.app.goo.gl/UajH3CyiuujNPxWs7)

Pasuria e paluajtshme me nr. 7/3, volumi 7, faqja 233, zona kadastrale 1676, e llojit "arë" me sipërfaqe të përgjithshme 9936 m^2, me adresë Fushë mamurras, kurbin.Pasuria aktualisht nuk është e dhënë me qera.

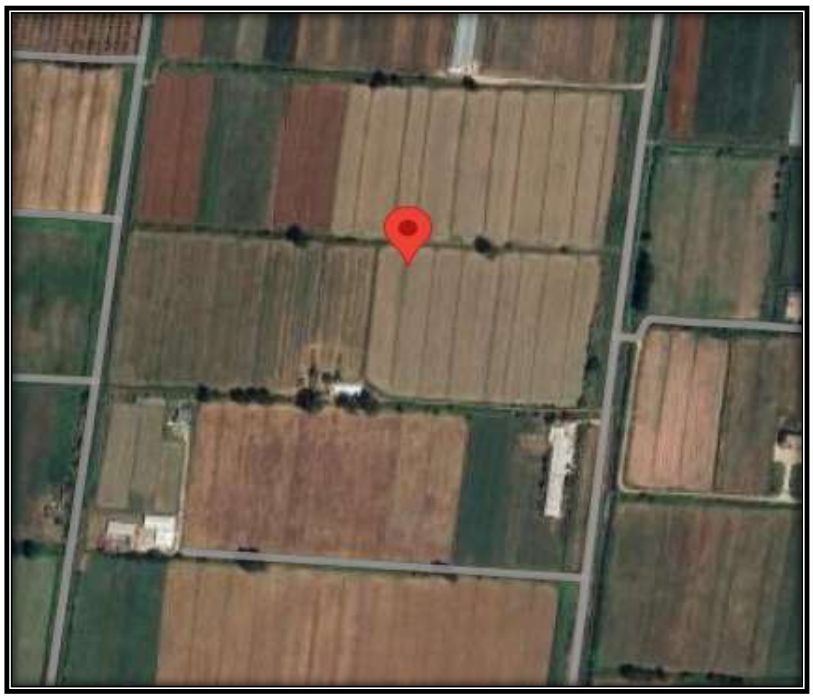

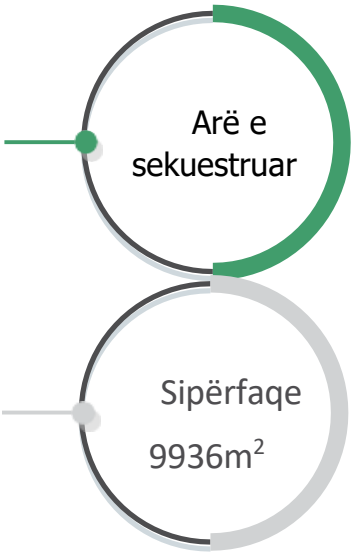

REPUBLIKA E SHQIPËRISË

MINISTRIA E PUNEVE TE BRENDSHME

AGJENCIA E ADMINISTRIMIT TË PASURIVE TË SEKUESTRUARA DHE KONFISKUARA

Vlera e përafërt e pasurisë

Vlera e pasurisë, sipas "VKM-së "rezulton të jetë:

Vlera e pasurisë së paluajtshme e llojit "Tokë arë" me nr. pas 7/3, volumi 7, faqja 233, zona kadastrale 1676, e llojit "arrë" me sipërfaqe të përgjithshme 9936 m2 është 4,471,200 (katër milion e katërqind e shtatëdhjetë e një mijë e dyqind) lekë.

REPUBLIKA E SHQIPËRISË

MINISTRIA E PUNEVE TE BRENDSHME

AGJENCIA E ADMINISTRIMIT TË PASURIVE TË SEKUESTRUARA DHE KONFISKUARA

PASAPORTA E PASURISË SË SEKUESTRUAR

Pasuri e paluajtshme me nr. 7/4, vëllimi 7, faqja 217, Zk. 1676, e llojit të saj, me sipërfaqe 22,500 m², me adresën Fushë Mamurras, Kurbin.

Statusi ligjor

Bazuar në vendimin, nr. 09 date 16.02.2024 të Gjykatës së Posaçme të Apelit Kundër Korupsionit dhe Krimit të Organizuar,është vendosur sekuestrimi i pasurisë së sipërcituar.

Përshkrimi dhe adresa e pasurisë. Koordinatat në google maps:(https://maps.app.goo.gl/UajH3CyiuujNPxWs7)

Pasuria e llojit "arë" me sipërfaqe të përgjithshme 22,500 m^2, me adresë Fushë mamurras, Kurbin.Pasuria aktualisht nuk është e dhënë me qera.

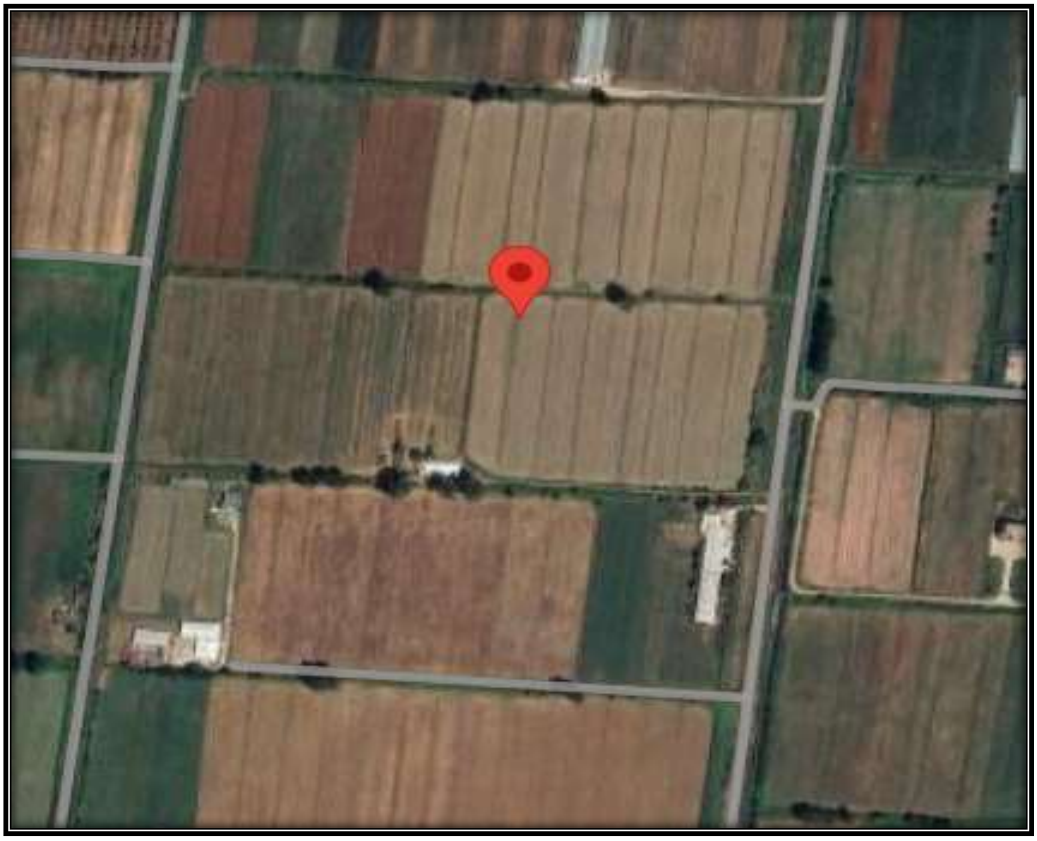

REPUBLIKA E SHQIPËRISË

MINISTRIA E PUNEVE TE BRENDSHME

AGJENCIA E ADMINISTRIMIT TË PASURIVE TË SEKUESTRUARA DHE KONFISKUARA

Vlera e përafërt e pasurisë

Vlera e pasurisë, sipas "VKM-së "rezulton të jetë:

Vlera e pasurisë së paluajtshme e llojit "Tokë arë" me nr. pas 7/4, volumi 7, faqja 217, zona kadastrale 1676, e llojit "arrë" me sipërfaqe të përgjithshme 22,500 m^2 është 10,125,000 (dhjetë milion e njëqind e njëzet e pesë

Lezhë

REPUBLIKA E SHQIPËRISË

MINISTRIA E PUNEVE TE BRENDSHME

AGJENCIA E ADMINISTRIMIT TË PASURIVE TË SEKUESTRUARA DHE KONFISKUARA

PASAPORTA E PASURISË SË SEKUESTRUAR

Pasuria e llojit "Arë " nr.180/148, zk. 1987, vol. 33, fq. 141, sip. 1874 m^2, ndodhet në të djathë të rrugës nacionale Lezhë-Shëngjin, afërsisht 200 metra pa shkuar tek rrethrotullimi për Shëngjin, pranë karburantit Bolv Oil.

Statusi ligjor

Bazuar në vendimin nr.232, datë 31.05.2023të Gjykatës së Posacme të Shkallës së Parë për Korrupsion dhe Krim të Organizuar, pasuria është sekuestruar.Bëhet fjalë për pasurinë e llojit "Arë " nr.180/148, zk. 1987, vol. 33, fq. 141, sip. 1874 m^2, ndodhet në të djathë të rrugës nacionale Lezhë – Shëngjin, afërsisht 200 metra pa shkuar tek rrethrotullimi për Shëngjin, pranë karburantit Bolv Oil.

Përshkrimi dhe adresa e pasurisë. Koordinatat në google maps:

(google maps https://maps.app.goo.gl/gtKbkTk7iKSMzYpf7)

Pasuria e llojit "Arë " nr.180/148, zk. 1987, vol. 33, fq. 141, sip. 1874 m^2, ndodhet në të djathë të rrugës nacionale Lezhë – Shëngjin, afërsisht 200 metra pa shkuar tek rrethrotullimi për Shëngjin, pranë karburantit Bolv Oil.Pasuria është pa qira.

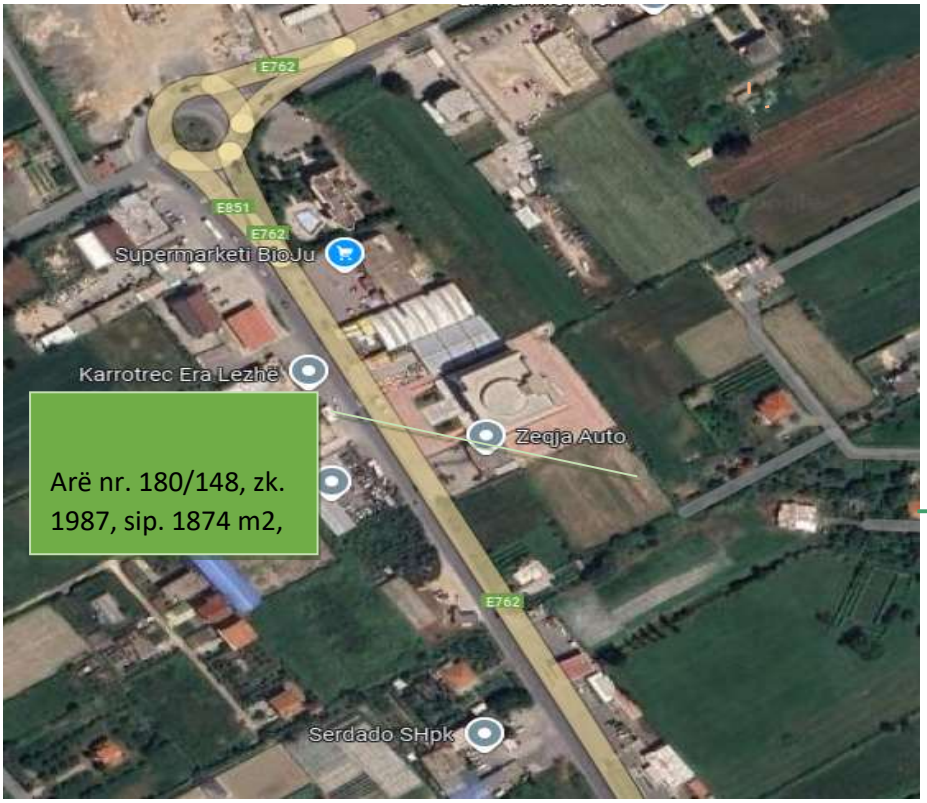

REPUBLIKA E SHQIPËRISË

MINISTRIA E PUNEVE TE BRENDSHME

AGJENCIA E ADMINISTRIMIT TË PASURIVE TË SEKUESTRUARA DHE KONFISKUARA

Vlera e përafërt e pasurisë

Vlera e pasurisë, referuar vendimit të Gjykatës rezulton të jetë:

- Vlera e pasurisë Arë me sipërfaqe 1874 m2, nr. 180/148, zk. 1987, është: 389 792 (tre qind e tetëdhjetë e nëntë mijë e shtatëqind e nëntëdhjetë e dy) Lekë.

REPUBLIKA E SHQIPËRISË

MINISTRIA E PUNEVE TE BRENDSHME

AGJENCIA E ADMINISTRIMIT TË PASURIVE TË SEKUESTRUARA DHE KONFISKUARA

PASAPORTA E PASURISË SË SEKUESTRUAR

Lënda : Mbi pasurinë " Arë nr. 180/148, zk. 1987, sip. 1874 m2, vol. 33, fq. 141"

Statusi ligjor

- Bazuar në vendimin, nr. 232, datë 31.05.2023 të Gjykatës së Posaçme të Shkallës së Parë për Korrupsionin dhe Krimin e Organizuar mbi këtë pasuri është vendosur masa e sekuestros.

Përshkrimi dhe adresa e pasurisë.(google maps https://maps.app.goo.gl/gtKbkTk7iKSMzYpf7)

Pasuria është e llojit Arë, me nr. pasurie 180/148, zk. 1987, vol. 33, fq. 141, sip. 1874 m2, ndodhet në të djathë të rrugës nacionale Lezhë – Shëngjin, afërsisht 200 metra pa shkuar tek rrethrotullimi për Shëngjin, pranë karburantit Bolv Oil. Pasuria aktualisht nuk është e dhënë me qira.

Foto të pasurisë :

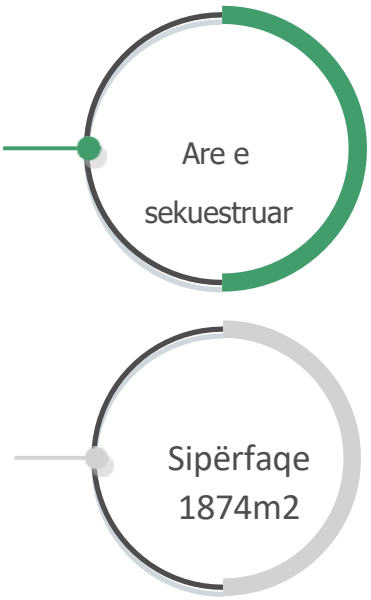

REPUBLIKA E SHQIPËRISË

MINISTRIA E PUNEVE TE BRENDSHME

AGJENCIA E ADMINISTRIMIT TË PASURIVE TË SEKUESTRUARA DHE KONFISKUARA

Vlera e përafërt e pasurisë :

- Arë me sipërfaqe 1874 m2, nr. 180/148, zk. 1987, është 389 792 (tre qind e tetëdhjetë e nëntë mijë e shtatëqind e nëntëdhjetë e dy) Lekë.

REPUBLIKA E SHQIPËRISË

MINISTRIA E PUNEVE TE BRENDSHME

AGJENCIA E ADMINISTRIMIT TË PASURIVE TË SEKUESTRUARA DHE KONFISKUARA

PASAPORTA E PASURISË SË SEKUESTRUAR

Pasuria e llojit tokë arë me sipërfaqe 1148 m², nr. 2/50, vol. 24 , fq. 128, zk. 1987, Lezhë

1.Statusi ligjor

Bazuar në vendimin nr . 345, dt.28.07.2022 të Gjykatës së Posacme të Shkallës së Parë Kundër Krimit të Organizuar dhe Korrupsionit, është vendosur sekuestrimi i pasurisë së sipërcituar.

2.Përshkrimi dhe adresa e pasurisë. Koordinatat në google maps: (https://maps.app.goo.gl/r3YsdbxPrjmrS1t66)

Pasuria është e pozicionuar në zonën e Lezhës. Pasuria e paluajtshme e llojit "Tokë arë " me sipërfaqe 1148 m².Pasuria aktualisht nuk është e dhënë me qera.

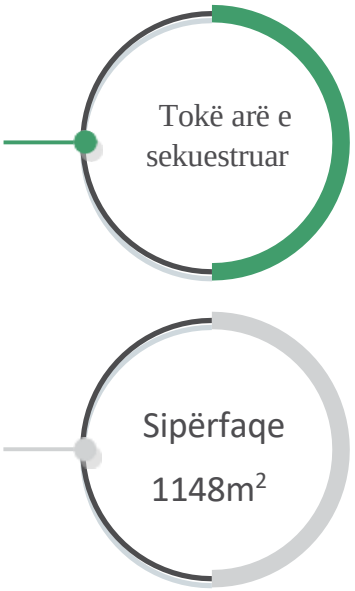

REPUBLIKA E SHQIPËRISË

MINISTRIA E PUNEVE TE BRENDSHME

AGJENCIA E ADMINISTRIMIT TË PASURIVE TË SEKUESTRUARA DHE KONFISKUARA

PASAPORTA E PASURISË SË SEKUESTRUAR

Pasuria e llojit tokë arë me sipërfaqe 8000 m², nr. 5/5, vol. 22, fq. 21, zk. 1986, Lezhë

Statusi ligjor

Bazuar në vendimin nr. 345, dt.28.07.2022 të Gjykatës së Posacme të Shkallës së Parë Kundër Krimit të Organizuar dhe Korrupsionit, është vendosur sekuestrimi i pasurisë së sipërcituar.

Përshkrimi dhe adresa e pasurisë. Koordinatat në google maps: (https://maps.app.goo.gl/SCX7fEVFsuidsCME9)

Pasuria e paluajtshme e llojit "Tokë arë" me sipërfaqe 8000 m².Pasuria aktualisht nuk është e dhënë me qera.

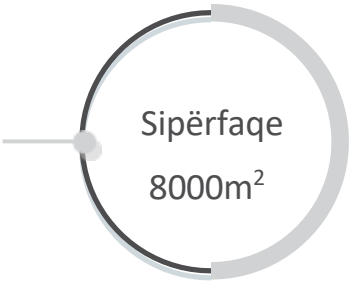

Vlera e përafërt e pasurisë

Vlera e pasurisë, sipas "VKM-së "rezulton të jetë:

Vlera e pasurisë e llojit "Tokë arë " me sipërfaqe 8000 m2 është 2,960,000 (dy milion e nëntë qind e gjashtëdhjetë mijë) Lekë.

REPUBLIKA E SHQIPËRISË

MINISTRIA E PUNEVE TE BRENDSHME

AGJENCIA E ADMINISTRIMIT TË PASURIVE TË SEKUESTRUARA DHE KONFISKUARA

PASAPORTA E PASURISË SË SEKUESTRUAR

Pasuria e llojit tokë arë me sipërfaqe totale 30,663.70 m², nr. 821/28, vol. 6, fq. 139, zk. 2568, Mali Rencit ,Lezhë.

Statusi ligjor

Bazuar në vendimin nr.345, dt.28.07.2022 të Gjykatës së Posacme të Shkallës së Parë Kundër Krimit të Organizuar dhe Korrupsionit, është vendosur sekuestrimi i pasurisë së sipërcituar.

Përshkrimi dhe adresa e pasurisë. Koordinatat në google maps: (https://maps.app.goo.gl/DDXB6JoVFGBig5bv9)

Pasuria është e pozicionuar në zonën e Lezhës. Pasuria e paluajtshme e llojit "Tokë arë" me sipërfaqe totale 30,663.70 m^2 . Pasuria aktualisht nuk është me qera.

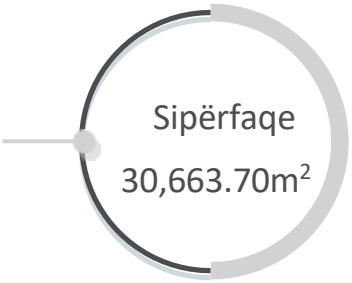

REPUBLIKA E SHQIPËRISË

MINISTRIA E PUNEVE TE BRENDSHME

AGJENCIA E ADMINISTRIMIT TË PASURIVE TË SEKUESTRUARA DHE KONFISKUARA

Vlera e përafërt e pasurisë

Vlera e pasurisë, sipas "VKM-së "rezulton të jetë:

Vlera e pasurisë e llojit "Tokë Arë" me sipërfaqe totale 30,663.70 m^2 është 6,408,713 (gjashtë milion e katërqind e tetë mijë e shtatëqind e trembëdhjetë) Lekë.

REPUBLIKA E SHQIPËRISË

MINISTRIA E PUNEVE TE BRENDSHME

AGJENCIA E ADMINISTRIMIT TË PASURIVE TË SEKUESTRUARA DHE KONFISKUARA

PASAPORTA E PASURISË SË SEKUESTRUAR

Pasuria e llojit tokë arë me me sipërfaqe totale 27,009.80 m² , nr. 821/30 , vol. 6, fq. 141, zk. 2568 , Mali Rencit, Lezhë

Statusi ligjor

Bazuar në vendimin nr. 345, dt.28.07.2022 të Gjykatës së Posacme të Shkallës së Parë Kundër Krimit të Organizuar dhe Korrupsionit, është vendosur sekuestrimi i pasurisë së sipërcituar.

.

Përshkrimi dhe adresa e pasurisë. Koordinatat në google maps:
(https://maps.app.goo.gl/DDXB6JoVFGBig5bv9 ***)***

Pasuria është e pozicionuar në znën e Lezhës. Pasuria e paluajtshme e llojit "Tokë arë" sipërfaqe totale 27,009.80 m2.Pasuria aktualisht nuk është me qera.

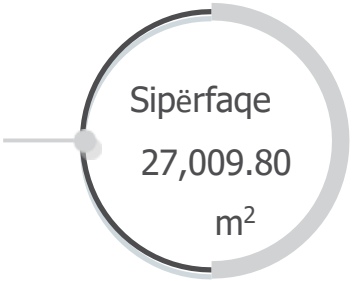

REPUBLIKA E SHQIPËRISË

MINISTRIA E PUNEVE TE BRENDSHME

AGJENCIA E ADMINISTRIMIT TË PASURIVE TË SEKUESTRUARA DHE KONFISKUARA

Vlera e përafërt e pasurisë

Vlera e pasurisë, sipas "VKM-së "rezulton të jetë:

Vlera e pasurisë e llojit "Tokë arë" me sipërfaqe totale 27,009.80 m^2 është 5,645,048 (pesë milion e gjashtëqind e dyzet e pesë mijë e dyzet e tetë) Lekë.

REPUBLIKA E SHQIPËRISË

MINISTRIA E PUNEVE TE BRENDSHME

AGJENCIA E ADMINISTRIMIT TË PASURIVE TË SEKUESTRUARA DHE KONFISKUARA

PASAPORTA E PASURISË SË SEKUESTRUAR

Pasuri e paluajtshme me nr. pasurie 23/3, volumi 9, faqja 15, zona kadastrale 1676, e llojit "arë" me sipërfaqe të përgjithshme 28.000 m2, me adresë Fushë Mamurras, Kurbin, në pronësi të Gabriel Admir Bici

1. Statusi ligjor

Bazuar në vendimin, nr. 09 datë 16.02.2024 të Gjykatës së Posaçme të Apelit Kundër Korupsionit dhe Krimit të Organizuar, është vendosur sekuestrimi i pasurisë së sipërcituar.

2. Përshkrimi dhe adresa e pasurisë. Koordinatat në google maps: *(https://maps.app.goo.gl/UajH3CyiuujNPxËs7)*

Pasuria është e pozicionuar në Fushë Mamurras, Kurbin. Pasuria e paluajtshme me nr 23/3, volumi 9, faqja 15, zona kadastrale 1676, e llojit "arë" me sipërfaqe të përgjithshme 28.000 m2, me adresë Fushë Mamurras, Kurbin, në pronësi të Gabriel Admir Bici. Pasuria aktualisht nuk është e dhënë me qira.

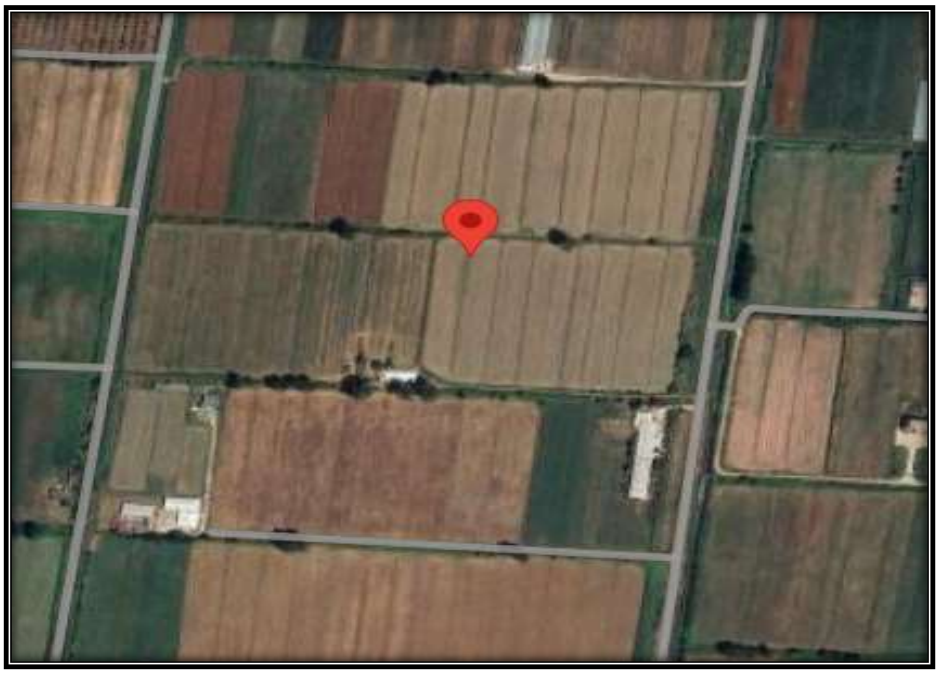

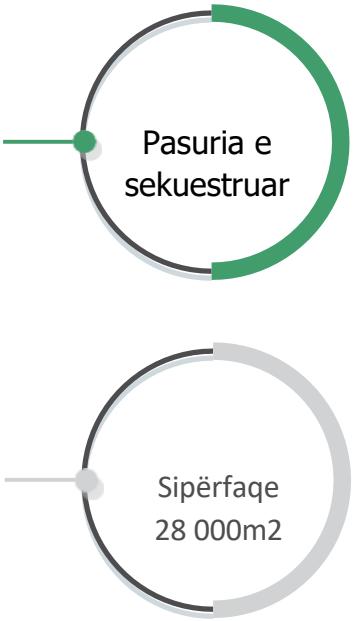

3. Vlera e përafërt e pasurisë

Vlera e pasurisë, referuar VKM për m2 rezulton të jetë:

Vlera e pasurisë së paluajtshme e llojit " arë" me sipërfaqe të përgjithshme 28.000 m2 është 12,600,000 (dymbëdhjetë milion e gjashtëqind mijë) lekë.

Shkodër

REPUBLIKA E SHQIPËRISË

MINISTRIA E PUNEVE TE BRENDSHME

AGJENCIA E ADMINISTRIMIT TË PASURIVE TË SEKUESTRUARA DHE KONFISKUARA

PASAPORTA E PASURISË SË SEKUESTRUAR

Pasuria me nr.prot 9230 deklaruar më datë 23.01.2015, konfirmuar me aktin e evidentimit nr.148 datë 02.07.2009, me sipërfaqe parcele 251.41 m2, dhe sipërfaqe ndërtimi e bazës së objektit 72 m2, sipërfaqe ndërtimi e bazës së objektit 181.1 m2, me nr.pasurie 38, vol.1, fq.109, në zk 8591.

Statusi ligjor

Bazuar në vendimit nr.11 datë 16.06.2025 të Gjykatës së Shkallës së Parë të Posacme kundër Korrupsionit dhe Krimit të Organizuar, kjo pasuri është sekuestruar

Përshkrimi dhe adresa e pasurisë. Koordinatat në google maps:
(https://maps.google.com/?q=41.864555,19.411896)

Apartamenti është i mobiluar, me kushte të mira e organizuar me një korridor që lidh dhomën e gjumit, me tualetitin dhe sallonin ku ndodhet guzhina dhe ballkoni.Referuar pozicionit ku ndodhen kjo pasuri është lehtësisht të aksesueshme, me infrastrukturë të rregullt. Pasuria aktualisht është e dhënë me qira

REPUBLIKA E SHQIPËRISË

MINISTRIA E PUNEVE TE BRENDSHME

AGJENCIA E ADMINISTRIMIT TË PASURIVE TË SEKUESTRUARA DHE KONFISKUARA

REPUBLIKA E SHQIPËRISË

MINISTRIA E PUNEVE TE BRENDSHME

AGJENCIA E ADMINISTRIMIT TË PASURIVE TË SEKUESTRUARA DHE KONFISKUARA

Vlera e përafërt e pasurisë

Vlera e pasurisë, referuar vendimit të Gjykatës rezulton të jetë:

Vlera e pasurive të paluajtshme të llojit "Vilë" **me nr.prot 9230 deklaruar më datë 23.01.2015, konfirmuar me aktin e evidentimit nr.148 datë 02.07.2009, me sipërfaqe parcele 251.41 m2, dhe sipërfaqe ndërtimi e bazës së objektit 72 m2, me nr.pasurie 38, vol.1, fq.109, në zk 8591** është:

Për ndërtesën, **72m2 x 58,000 lekë/m2** (sipas vkm nr.457 dt.26.07.2023) = 4,176,000 (katërmilion e njëqind e shtatëdhjetë e gjashtë mijë) Lekë;

Për parcelën truall , **251.41m2 x 8511 lekë/m2** (sipas vkm nr.89 dt.02.02.2016) = 2,139,750 (dymilion e njëqind e tridhjetë e nëntë mijë e shtatëqind e pesëdhjetë) Lekë.

REPUBLIKA E SHQIPËRISË

MINISTRIA E PUNEVE TE BRENDSHME

AGJENCIA E ADMINISTRIMIT TË PASURIVE TË SEKUESTRUARA DHE KONFISKUARA

PASAPORTA E PASURISË SË SEKUESTRUAR

Pasuria e paluajtshme e llojit "truall + ndërtesë", me nr. 5/762, vol 47, fq.193 dhe zk 8591, me sipërfaqe 216 m2 dhe sipërfaqe ndërtesë 92 m2, me adresë në Shkodër.

Statusi ligjor

Bazuar në vendimit nr.11 datë 16.06.2025 të Gjykatës së Shkallës së Parë të Posacme kundër Korrupsionit dhe Krimit të Organizuar, kjo pasuri është sekuestruar.

Përshkrimi dhe adresa e pasurisë. Koordinatat në google maps:
(https://maps.google.com/?q=42.067749,19.499245)

Konstatohet se kjo banesë është 1(një) katëshe, e rrethuar me avlli dhe murë rrethues me portë hekuri. Banesa është e organizuar me një sallon, kuzhinë, dy dhoma gjumi dhe banjo. Është e pajisur me kushtet e nevojshme për një jetesë normale. Pasuria aktualisht është e dhënë me qira.

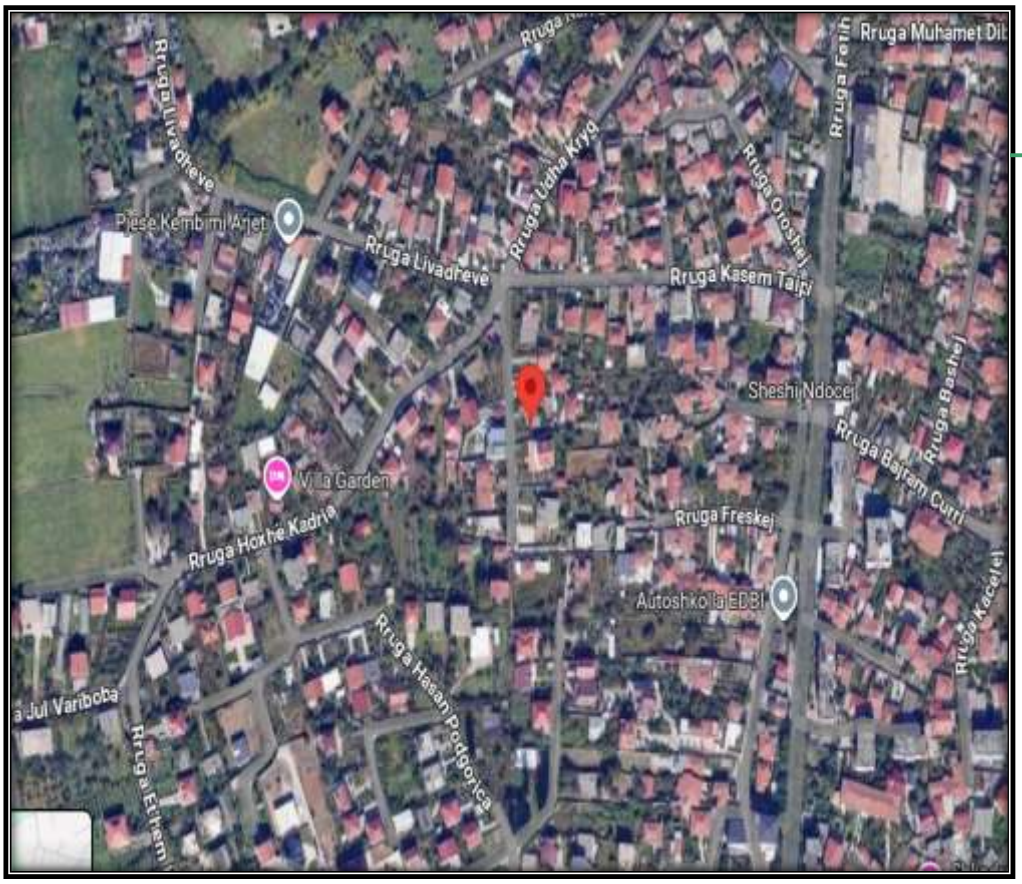

Apartament
I sekuestruar

REPUBLIKA E SHQIPËRISË

MINISTRIA E PUNEVE TE BRENDSHME

AGJENCIA E ADMINISTRIMIT TË PASURIVE TË SEKUESTRUARA DHE KONFISKUARA

4. Vlera e përafërt e pasurisë

Vlera e pasurisë, referuar vendimit të Gjykatës rezulton të jetë:

Vlera e pasurive të paluajtshme **e llojit "truall + ndërtesë", me nr. 5/762, vol 47, fq.193 dhe zk 8591, me sipërfaqe 216 m2 dhe sipërfaqe ndërtesë 92 m2, me adresë në Shkodër** është:

Për ndërtesën, **92m2 x 58,000 lekë/m2 (sipas vkm nr.457 dt.26.07.2023) = 5,336,000 (pesëmilion e treqind e tridhjetë e gjashtë mijë) Lekë;**

Për parcelën truall , **216 m2 x 8511 lekë/m2** (sipas vkm nr.89 dt.02.02.2016) = 1,838,376 Lekë;

REPUBLIKA E SHQIPËRISË

MINISTRIA E PUNEVE TE BRENDSHME

AGJENCIA E ADMINISTRIMIT TË PASURIVE TË SEKUESTRUARA DHE KONFISKUARA

PASAPORTA E PASURISË SË SEKUESTRUAR

Pasuria e llojit njësi ½ pjesë e pasurisë me nr.4/1099, vol.48, fq.175, zk.8593, truall+ndërtesë me sipërfaqe 66.47 m2, i ndodhur në rrugën "Gjuhadol", Shkodër.

Statusi ligjor

Bazuar në vendimin nr.692 datë 18.11.2022 të Gjykatës së Rrethit Gjyqësor Shkodër, pasuria është sekuestruar Bëhet fjalë për pasurinë, njësi ½ pjesë e pasurisë me nr.4/1099, vol.48, fq.175, zk.8593,truall+ndërtesë me sipërfaqe 66.47 m2, i ndodhur në rrugën "Gjuhadol", Shkodër.

Përshkrimi dhe adresa e pasurisë. Koordinatat në google maps: (42°04'07.2"N 19°31'00.4"E)

Pasuria e sipërcituar, njësi ½ pjesë e pasurisë me nr.4/1099, vol.48, fq.175, zk.8593, truall+ndërtesë me sipërfaqe 66.47 m2, i ndodhur në rrugën "Gjuhadol", Shkodër Pasuria aktualisht është e dhënë me qira.

MINISTRIA E PUNËVE TË BRENDËSHME

AAPSK

AGJENCIA E ADMINISTRIMIT TE PASURIVE
TE SEKUESTRUARA DHE TE KONFISKUARA